

**BASES DE LICITACIÓN
UNIVERSIDAD AUTÓNOMA DEL ESTADO DE HIDALGO
LICITACIÓN PÚBLICA NACIONAL N°: 42076001-006-10
CONSTRUCCIÓN DEL CAMPUS DE LA DES DE CIENCIAS ECONÒMICO ADMINISTRATIVAS (ETAPA I)**

ÍNDICE

	PAG.
1.- CONDICIONES GENERALES	2
1.1. DESCRIPCIÓN DE LOS BIENES Y ARRENDAMIENTOS OBJETO DE ESTA LICITACIÓN	2
1.2. CONDICIONES DE PAGO	2
1.3. PLAZO Y CONDICIONES DE ENTREGA	2
1.4. LUGAR DE ENTREGA	2
1.5. VIGENCIA DE LA COTIZACIÓN	2
1.6. CAPITAL CONTABLE MÍNIMO REQUERIDO	2
1.7. ASISTENCIA A LOS DIFERENTES ACTOS DE LA LICITACIÓN POR PARTE DE LOS LICITANTES.	2
1.8. JUNTA DE ACLARACIONES	2
1.9. LUGAR Y FECHA PARA LA PRESENTACIÓN Y APERTURA DE PROPOSICIONES.	3
1.10. PRIMERA ETAPA	3
1.11. SEGUNDA ETAPA	3
1.12. ACTO DE FALLO	3
1.13. FIRMA DE CONTRATO	3
1.14. NINGUNA CONDICIÓN DE LAS BASES DEBERA SER NEGOCIADA.	4
1.15. MODIFICACIÓN A LAS BASES POR PARTE DE LA CONVOCANTE.	4
1.16. CRITERIOS PARA LA ADJUDICACIÓN DEL CONTRATO	4
1.17. DESCALIFICACIÓN DEL LICITANTE.	4
1.18. LICITACIÓN Ò PARTIDAS DESIERTAS	4
1.19. CANCELACIÓN DE LICITACIÓN.	4
1.20. PENAS CONVENCIONALES.	4
2.- PREPARACIÓN DE LAS PROPOSICIONES	5
2.1. IDIOMA EN QUE DEBERÁ PRESENTARSE.	5
2.2. UNIDAD DE MONEDA EN QUE DEBERÁN COTIZAR LOS BIENES Y ARRENDAMIENTOS	5
2.3. DOCUMENTACIÓN QUE INTEGRAN LAS PROPOSICIONES DEL LICITANTE.	5
SOBRE UNO “PROPUESTA TÉCNICA”	
DOCUMENTO I. IDENTIFICACIÓN (ORIGINAL Y COPIA)	5
DOCUMENTO II. REPRESENTACIÓN LEGAL	5
DOCUMENTO III. REGISTRO DE PROVEEDORES DE LA ADMINISTRACIÓN PÚBLICA ESTATAL VIGENTE.	5
DOCUMENTO IV. ESCRITO BAJO PROTESTA DE DECIR VERDAD DE NO ENCONTRARSE EN LOS SUPUESTOS DEL ARTÍCULO 71	6
DOCUMENTO V. PRESENTACIÓN DE LA PROPUESTA TÉCNICA.	6-7
DOCUMENTO VI.- COPIA DE RECIBO DE PAGO DE BASES DE LA PRESENTE LICITACIÓN	7
DOCUMENTO VII.- FORMATO EN EL QUE SEÑALEN LOS DOCUMENTOS REQUERIDOS PARA PARTICIPAR	7
SOBRE DOS “PROPUESTA ECONÒMICA”	
DOCUMENTO VIII.- PROPUESTA ECONÒMICA.	7-8
RELACIÓN DE ANEXOS PROPUESTA TÉCNICA	
FORMATO DE DOCUMENTOS SOLICITADOS:	
ANEXO 1. DESCRIPCIÓN DE LOS BIENES Y ARRENDAMIENTOS	8
ANEXO 2. REPRESENTACIÓN LEGAL	16
ANEXO 3. MODELO DE CONTRATO	17
ANEXO 4. ESPECIFICACIONES	20

BASES DE LICITACIÓN
UNIVERSIDAD AUTÓNOMA DEL ESTADO DE HIDALGO
LICITACIÓN PÚBLICA NACIONAL N° 42076001-006-10
CONSTRUCCIÓN DEL CAMPUS DE LA DES DE CIENCIAS ECONÓMICO ADMINISTRATIVAS (ETAPA I)

1. CONDICIONES GENERALES

EN CUMPLIMIENTO A LAS DISPOSICIONES QUE ESTABLECE LA CONSTITUCIÓN POLÍTICA DEL ESTADO LIBRE Y SOBERANO DE HIDALGO EN SU ARTÍCULO 108 Y LA LEY DE ADQUISICIONES, ARRENDAMIENTOS Y SERVICIOS DEL SECTOR PÚBLICO DEL ESTADO DE HIDALGO, EN SUS ARTÍCULOS 36,37,38 Y 27 DE SU REGLAMENTO Y DEMÁS CORRELATIVOS, CONVOCA A LAS PERSONAS FÍSICAS Y MORALES CON CAPACIDAD TÉCNICA Y ECONÓMICA QUE DESEEN PARTICIPAR EN LA LICITACIÓN PÚBLICA NACIONAL No. 42076001-006-10 PARA LA ADQUISICIÓN DE MATERIALES PARA CONSTRUCCIÓN Y ARRENDAMIENTO DE MAQUINARIA. CONFORME A LAS SIGUIENTES BASES.

1.1. DESCRIPCIÓN DE LOS BIENES Y ARRENDAMIENTO DE MAQUINARIA OBJETO DE ESTA LICITACIÓN.

LOS MATERIALES PARA CONSTRUCCIÓN Y ARRENDAMIENTO DE MAQUINARIA DE ESTA LICITACIÓN SE DESCRIBEN EN EL ANEXO N° 1 DE ESTAS BASES LAS CUALES CONFORMAN UN TOTAL DE **237** PARTIDAS.

1.2. CONDICIONES DE PAGO

SE OTORGARÁ UN ANTICIPO DEL 30%, Y EL RESTO EN UN PLAZO DE 15 DÍAS HÁBILES UNA VEZ RECIBIDOS LOS BIENES Y/O EL ARRENDAMIENTO DE MAQUINARIA A LA ENTERA SATISFACCION DE LA UNIVERSIDAD AUTONOMA DEL ESTADO DE HIDALGO, LOS PRECIOS PERMANECERÁN FIJOS Y NO HABRA ESCALATORIA ALGUNA. EL ANTICIPO SE OTORGARÁ PREVIA ENTREGA A LA UNIVERSIDAD DE UNA FIANZA POR EL VALOR TOTAL DEL ANTICIPO.

1.3. PLAZO Y CONDICIONES DE ENTREGA.

EL PLAZO DE ENTREGA SERÁ DE 5 DÍAS HÁBILES CONTADOS A PARTIR DE LA FIRMA DEL CONTRATO (ORDEN DE COMPRA) CORRESPONDIENTE.

LOS GASTOS POR CONCEPTO DE FLETES, SEGUROS, MANIOBRAS DE CARGA Y DESCARGA ETC., DEBERÁN ESTAR CONSIDERADOS EN EL PRECIO UNITARIO DE LOS MATERIALES PARA CONSTRUCCIÓN Y ARRENDAMIENTO DE MAQUINARIA, EL PROVEEDOR EFECTUARÁ EL TRASLADO DEL BIEN POR SU EXCLUSIVA CUENTA, BAJO SU RESPONSABILIDAD DEL DAÑO QUE PUEDA SUFRIR EL MISMO DURANTE EL TRASLADO.

1.4. LUGAR DE ENTREGA.

SE HARA EN LA OFICINA DE OBRA UBICADA EN EL CAMPUS DEL INSTITUTO DE CIENCIAS ECONÓMICO ADMINISTRATIVAS, CON DIRECCIÓN FRACCIONAMIENTO LA CONCEPCIÓN, MUNICIPIO DE SAN AGUSTÍN TLAXIACA, HGO. EN HORARIO DE 8 A 17HRS. DE LUNES A VIERNES.

1.5. VIGENCIA DE LA COTIZACIÓN.

LA VIGENCIA DE LA COTIZACIÓN ES COMO MÍNIMO DE 30 DÍAS HÁBILES. LOS LICITANTES DEBERAN APEGARSE ERICTAMENTE A LAS CONDICIONES ESTABLECIDAS EN LOS PUNTOS 1.2, 1.3, 1.4 Y 1.5.

1.6. CAPITAL CONTABLE MÍNIMO REQUERIDO.

EL CAPITAL CONTABLE MÍNIMO REQUERIDO SERÁ DE \$ **1'400,000.00 (UN MILLÓN CUATROCIENTOS MIL PESOS 00/100 M.N.)** EL CUAL SE VERIFICARÁ EN EL DOCUMENTO III REGISTRO DEL PADRÓN DE PROVEEDORES DE LA ADMINISTRACIÓN PÚBLICA ESTATAL VIGENTE.

1.7. ASISTENCIA A LOS DIFERENTES ACTOS DE LA LICITACIÓN POR PARTE DE LOS LICITANTES.

DURANTE LOS ACTOS DE LA JUNTA DE ACLARACIONES, RECEPCIÓN DE PROPOSICIONES Y APERTURA DE OFERTAS TÉCNICA Y ECONÓMICA, Y FALLO, ÚNICAMENTE SE PERMITIRÁ EL ACCESO A LOS MISMOS A UN SOLO REPRESENTANTE.

DURANTE EL DESARROLLO DE LA LICITACIÓN LOS LICITANTES NO PODRÁN TENER CONTACTO CON LAS ÁREAS EVALUADORAS DE LOS MATERIALES PARA CONSTRUCCIÓN Y ARRENDAMIENTO DE MAQUINARIA.

1.8. JUNTA DE ACLARACIONES.

LA JUNTA DE ACLARACIONES SE LLEVARÁ A CABO EL DÍA **JUEVES 29 DE JULIO** DE 2010, A LAS **09:00** HORAS, EN EL AUDITORIO DE LAS TORRES DE RECTORÍA, UBICADO EN LA CARRETERA PACHUCA, ACTÓPAN KM. 4.5 COLONIA CAMPO DE TIRO DEL MUNICIPIO DE PACHUCA, HGO.

LOS LICITANTES PARTICIPANTES DEBERÁN ACREDITAR SU ASISTENCIA A ESTA JUNTA, PRESENTANDO COPIA DEL COMPROBANTE DEL PAGO DE BASES, EN CASO CONTRARIO SE LES PERMITIRÁ SU ASISTENCIA SIN PODER FORMULAR PREGUNTAS.

LA UNIVERSIDAD AUTONOMA DEL ESTADO DE HIDALGO, RECOMIENDA A LOS LICITANTES QUE LAS ACLARACIONES QUE LLEGAREN A SOLICITAR CON RELACIÓN A LAS BASES DE LICITACIÓN Y SUS ANEXOS, DURANTE EL ACTO DE LA JUNTA DE ACLARACIONES, SE LLEVEN A CABO POR ESCRITO Y EN DISPOSITIVO DE ALMACENAMIENTO (MEMORIA USB). NO OBSTANTE, SE PODRÁ REALIZAR CUALQUIER CUESTIONAMIENTO DE MANERA VERBAL EN EL ACTO.

LA ASISTENCIA A ESTE ACTO QUEDA BAJO LA RESPONSABILIDAD EXCLUSIVA DE CADA LICITANTE, ASÍ MISMO AQUELLOS LICITANTES QUE NO SE PRESENTEN EN ESTE EVENTO, SE SUJETARAN A LO ACORDADO EN DICHO ACTO.

EL ACTA DE LA(S) JUNTA(S) DE ACLARACIONES, SE PONDRÁ(N) AL FINALIZAR DICHO ACTO, PARA EFECTOS DE SU NOTIFICACIÓN A DISPOSICIÓN DE LOS LICITANTES QUE NO HAYAN ASISTIDO, EN LAS OFICINAS DE LA CONVOCANTE Y EN COMPRANET. DICHO PROCEDIMIENTO SUSTITUIRÁ A LA NOTIFICACIÓN PERSONAL SIENDO DE LA EXCLUSIVA RESPONSABILIDAD DE LOS LICITANTES ACUDIR A ENTERARSE DE SU CONTENIDO Y OBTENER COPIA DE LAS MISMAS.

NO HABRÁ TOLERANCIA PARA EL INICIO DEL ACTO DE ACLARACIONES, EL RECINTO SE CERRARÁ A LA HORA INDICADA Y NO SE ACEPTARÁN MÁS ASISTENTES.

1.9 LUGAR Y FECHA PARA LA PRESENTACIÓN Y APERTURA DE PROPUESTAS

NO SE ACEPTARÁN PROPOSICIONES ENVIADAS A TRAVÉS DEL SERVICIO POSTAL, DE MENSAJERÍA O POR MEDIOS REMOTOS DE COMUNICACIÓN ELECTRÓNICA.

EL ACTO DE PRESENTACIÓN Y APERTURA DE PROPUESTAS, SE LLEVARÁ A CABO EN DOS ETAPAS, CONFORME A LO SIGUIENTE:

1.10 PRIMERA ETAPA.- EL ACTO DE RECEPCIÓN DE PROPUESTAS TÉCNICAS Y ECONÓMICAS Y APERTURA DE PROPUESTAS TÉCNICAS SE LLEVARÁ A CABO EL DÍA MARTES **3 DE AGOSTO** DEL AÑO EN CURSO A LAS **09:00** HORAS EN EL DOMICILIO QUE SE INDICA EN EL PUNTO 1.8 DE LAS PRESENTES BASES.

LA FALTA DE FIRMA DE ALGÚN LICITANTE EN EL ACTA DEL ACTO RESPECTIVO, NO INVALIDARÁ SU CONTENIDO Y EFECTOS, PONIÉNDOSE A PARTIR DE ESA FECHA, A DISPOSICIÓN DE LOS QUE NO HAYAN ASISTIDO, EN LAS OFICINAS DE LA CONVOCANTE Y EN COMPRANET, PARA EFECTOS DE SU NOTIFICACIÓN.

NO HABRÁ TOLERANCIA PARA EL INICIO DEL ACTO DE RECEPCIÓN DE PROPUESTAS Y APERTURA TÉCNICA, EL RECINTO SE CERRARÁ A LA HORA INDICADA Y NO SE ACEPTARÁN MÁS ASISTENTES.

1.11 SEGUNDA ETAPA.- EL ACTO DE APERTURA DE PROPUESTAS ECONÓMICAS, SE LLEVARÁ A EFECTO EL DÍA **VIERNES 6 DE AGOSTO** DEL AÑO EN CURSO A LAS **09:00** EN EL AUDITORIO DE LAS TORRES DE RECTORÍA, EN EL DOMICILIO ANTES MENCIONADO.

LA FALTA DE FIRMA DE ALGÚN LICITANTE EN EL ACTA DEL ACTO RESPECTIVO, NO INVALIDARÁ SU CONTENIDO Y EFECTOS, PONIÉNDOSE A PARTIR DE ESA FECHA, A DISPOSICIÓN DE LOS QUE NO HAYAN ASISTIDO, EN LAS OFICINAS DE LA CONVOCANTE Y EN COMPRANET, PARA EFECTOS DE SU NOTIFICACIÓN.

NO HABRÁ TOLERANCIA PARA EL INICIO DEL ACTO DE APERTURA ECONÓMICA, EL RECINTO SE CERRARÁ A LA HORA INDICADA Y NO SE ACEPTARÁN MÁS ASISTENTES.

1.12 ACTO DE FALLO

LA FECHA Y HORA DE FALLO SE DARÁ A CONOCER EN EL ACTO DE APERTURA DE PROPUESTAS ECONÓMICAS.

LA ASISTENCIA A LOS DIFERENTES ACTOS QUEDA BAJO LA RESPONSABILIDAD DEL LICITANTE, ASÍ COMO EL OBTENER LAS COPIAS DE LAS ACTAS CORRESPONDIENTES.

CONTRA LA RESOLUCIÓN QUE CONTenga EL FALLO NO PROCEDERÁ RECURSO ALGUNO. EN CASO DE QUE EXISTA INCONFORMIDAD DEL LICITANTE, PODRÁ ACTUAR DE ACUERDO A LO SEÑALADO EN LA LEY DE ADQUISICIONES, ARRENDAMIENTOS Y SERVICIOS DEL SECTOR PÚBLICO DEL ESTADO DE HIDALGO.

1.13 FIRMA DEL CONTRATO

LA FIRMA DEL CONTRATO DERIVADO DE ESTA LICITACIÓN TENDRÁ SU FUNDAMENTO LEGAL, EN LO ESTIPULADO EN EL ARTÍCULO 55 DE, LA LEY DE ADQUISICIONES, ARRENDAMIENTOS Y SERVICIOS DEL SECTOR PÚBLICO DEL ESTADO DE HIDALGO SERÁ SUSCRITO EN UN TÉRMINO NO MAYOR A 15 DÍAS HÁBILES CONTADOS A PARTIR DE LA FECHA EN QUE SE NOTIFIQUE AL PROVEEDOR EL FALLO CORRESPONDIENTE.

POR LO QUE SI EL PROVEEDOR ADJUDICADO NO FIRMA EL CONTRATO POR CAUSA IMPUTABLES AL MISMO, SERÁ SANCIONADO EN LOS TÉRMINOS DEL ARTÍCULO 77 DE LA LEY DE ADQUISICIONES, ARRENDAMIENTOS Y SERVICIOS DEL SECTOR PÚBLICO DEL ESTADO DE HIDALGO.

EL PROVEEDOR SELECCIONADO RESPONDERÁ DE LOS DEFECTOS DE FABRICACIÓN Y VICIOS OCULTOS DE LOS MATERIALES DE CONSTRUCCIÓN Y ARRENDAMIENTOS DE MAQUINARIA QUE PRESENTE, COMPROMETIÉNDOSE A SUSTITUIRLOS POR OTRO, QUE CUMPLA CON LAS ESPECIFICACIONES DE SU OFERTA, GARANTIZANDO DICHA RESPONSABILIDAD MEDIANTE FIANZA, A FAVOR DE **LA UNIVERSIDAD AUTÓNOMA DEL ESTADO DE HIDALGO**, POR EL 10% DEL IMPORTE TOTAL DEL CONTRATO, SIN INCLUIR EL IVA, QUE TAMBIÉN RESPONDERÁ POR LA OPORTUNA ENTREGA DEL BIEN, CALIDAD Y ESPECIFICACIONES REQUERIDAS.

EL PROVEEDOR SELECCIONADO SE OBLIGA A ENTREGAR LA GARANTÍA DE CUMPLIMIENTO EN UN PLAZO NO MAYOR DE 3 DÍAS HÁBILES A PARTIR DE QUE FORMALICE EL CONTRATO (ORDEN DE COMPRA) CORRESPONDIENTE.

EL PROVEEDOR SELECCIONADO SE OBLIGA A SUJETARSE A LOS TÉRMINOS, LINEAMIENTOS, PROCEDIMIENTOS Y REQUISITOS QUE ESTABLECE LA LEY DE ADQUISICIONES, ARRENDAMIENTOS Y

SERVICIOS DEL SECTOR PÚBLICO DEL ESTADO DE HIDALGO, CRITERIOS NORMATIVOS EMITIDOS POR LA SECRETARÍA DE CONTRALORÍA Y DEMÁS DISPOSICIONES QUE LE SEAN APLICABLES.

1.14 NINGUNA CONDICIÓN DE LAS BASES DEBERA SER NEGOCIADA.

NINGUNA DE LAS CONDICIONES CONTENIDAS EN ESTAS BASES DE LICITACIÓN, ASÍ COMO EN LAS PROPOSICIONES PRESENTADAS POR LOS LICITANTES PODRÁN SER NEGOCIADAS. SALVO LOS CASOS MARCADOS EN LAS LEYES APLICABLES.

1.15 MODIFICACIÓN DE LAS BASES POR PARTE DE LA CONVOCANTE

LA UNIVERSIDAD AUTÓNOMA DEL ESTADO DE HIDALGO, SIEMPRE QUE ELLO NO TENGA POR OBJETO LIMITAR EL NÚMERO DE LICITANTES, PODRÁ MODIFICAR LOS PLAZOS U OTROS ASPECTOS ESTABLECIDOS EN LA CONVOCATORIA O EN LAS BASES DE LICITACIÓN, A PARTIR DE LA FECHA EN QUE SEA PUBLICADA LA CONVOCATORIA Y HASTA, INCLUSIVE, EL TERCER DÍA HÁBIL PREVIO AL ACTO DE PRESENTACIÓN DE LAS PROPUESTAS TÉCNICAS, ECONÓMICAS Y APERTURA DE LA PROPUESTA TÉCNICA. LAS MODIFICACIONES EN NINGÚN CASO PODRÁN CONSISTIR EN LA SUSTITUCIÓN DE LOS MATERIALES PARA CONSTRUCCIÓN Y EL ARRENDAMIENTO DE MAQUINARIA CONVOCADOS ORIGINALMENTE, EN LA ADICIÓN DE OTROS DE DISTINTOS RUBROS O EN LA VARIACIÓN SIGNIFICATIVA DE SUS CARACTERÍSTICAS.

1.16 CRITERIOS PARA LA ADJUDICACIÓN DEL CONTRATO.

LOS CRITERIOS QUE SE APLICARÁN PARA LA ADJUDICACIÓN DEL CONTRATO, SERÁN COMO MÍNIMO LOS SIGUIENTES:

- a) LA UNIVERSIDAD AUTÓNOMA DEL ESTADO DE HIDALGO ADJUDICARÁ POR PARTIDA,
- b) CON BASE EN EL ANÁLISIS COMPARATIVO DE LAS PROPOSICIONES, SE EMITIRÁ UN DICTÁMEN QUE SERVIRÁ COMO FUNDAMENTO PARA EL FALLO, MEDIANTE EL CUAL SE ADJUDICARÁ EL CONTRATO A LA PERSONA QUE DE ENTRE LOS LICITANTES REUNE SU PROPUESTA RESULTE SOLVENTE PORQUE REUNA LAS CONDICIONES LEGALES, TÉCNICA Y ECONÓMICAS REQUERIDAS Y GARANTICE SATISFACTORIAMENTE EL CUMPLIMIENTO DE LAS OBLIGACIONES RESPECTIVAS.
- c) SI RESULTARE QUE DOS O MÁS PROPUESTAS SATISFACEN LOS REQUERIMIENTOS, EL CONTRATO SE ADJUDICARÁ A QUIEN PRESENTE LA POSTURA MÁS BAJA
- d) LA ADJUDICACIÓN EN CASO DE EMPATE, SE EFECTUARA A FAVOR DEL LICITANTE QUE RESULTE GANADOR DEL SORTEO MANUAL POR INSACULACIÓN, QUE CELEBRE LA CONVOCANTE EN EL PROPIO ACTO DE FALLO, EL CUAL CONSISTIRÁ EN LA PARTICIPACIÓN DE UN BOLETO POR CADA PROPUESTA QUE RESULTE EMPATADA Y DEPOSITADOS EN UNA URNA DE LA QUE SE EXTRAERÁ EL BOLETO DEL LICITANTE GANADOR.

1.17 DESCALIFICACIÓN DEL LICITANTE.

SERÁ CAUSA DE DESCALIFICACIÓN:

- a) EL INCUMPLIMIENTO DE CUALQUIERA DE LOS REQUISITOS ESTABLECIDOS EN ESTAS BASES.
 - b) LA COMPROBACIÓN DE QUE ALGÚN LICITANTE HA ACORDADO CON OTRO, ELEVAR LOS PRECIOS DE LOS MATERIALES PARA CONSTRUCCIÓN Y ARRENDAMIENTO DE MAQUINARIA O CUALQUIER OTRO ACUERDO, QUE TENGA COMO FIN, OBTENER UNA VENTAJA SOBRE LOS DEMÁS LICITANTES.
 - c) EL LICITANTE QUE POR SI MISMO Ò A TRAVES DE INTERPOSITA PERSONA, ADOPTEN CONDUCTAS PARA QUE LOS SERVIDORES PÚBLICOS QUE PARTICIPAN EN ESTE PROCEDIMIENTO, INDUZCAN O ALTEREN LAS EVALUACIONES DE LAS PROPUESTAS, EL RESULTADO DEL PROCEDIMIENTO Ò OTROS ASPECTOS QUE OTORGUEN CONDICIONES VENTAJOSAS CON RELACION A LOS DEMAS LICITANTES.
- EN CASO DE DESCALIFICACIÓN DE ALGÚN LICITANTE, ESTE DEBERÁ PERMANECER EN EL RECINTO HASTA LA FIRMA DEL ACTA CORRESPONDIENTE, OBLIGÁNDOSE A DEJAR SU DOCUMENTACIÓN COMO CONSTANCIA BAJO EL PODER DE LA CONVOCANTE PARA EFECTOS DE LO ESTABLECIDO EN EL ARTÍCULO 72 DE LA LEY EN LA MATERIA.

1.18 LICITACIÓN O PARTIDAS DESIERTAS.

LA LICITACIÓN O PARTIDAS SERÁN DECLARADAS DESIERTAS CUANDO:

- a) AL TÉRMINO DEL PERÍODO ESTABLECIDO PARA LA VENTA DE LAS BASES, NO SE HAYA REGISTRADO NINGÚN LICITANTE INTERESADO EN PARTICIPAR.
- b) NO SE PRESENTE NINGÚN PROVEEDOR AL ACTO DE PRESENTACIÓN DE PROPUESTAS, O SE DESCALIFIQUE A LOS LICITANTES EN DICHO ACTO.
- c) LAS PROPUESTAS PRESENTADAS, NO REÚNAN LOS REQUISITOS DE LAS BASES DE LICITACIÓN.
- d) LOS PRECIOS NO FUEREN ACEPTABLES PARA LA CONVOCANTE.

1.19 CANCELACIÓN DE LA LICITACIÓN.

LA LICITACIÓN PODRÁ SER CANCELADA:

- a) POR CASO FORTUITO Ò FUERZA MAYOR
- b) CUANDO EXISTAN CIRCUNSTANCIAS, DEBIDAMENTE JUSTIFICADAS, QUE PROVOQUEN LA EXTINCIÓN DE LA NECESIDAD PARA ADQUIRIR LOS **MATERIALES PARA CONSTRUCCIÓN O ARRENDAR LA MAQUINARIA** Y QUE DE CONTINUARSE CON EL PROCEDIMIENTO DE CONTRATACIÓN, SE PUDIERA OCASIONAR UN DAÑO Ò PERJUICIO A UNIVERSIDAD AUTÓNOMA DEL ESTADO DE HIDALGO.

1.20 PENAS CONVENCIONALES.

LA ENTREGA EXTEMPORÁNEA DE LOS MATERIALES PARA CONSTRUCCIÓN Y/O ARRENDAMIENTO DE MAQUINARIA SE PENALIZARÁ CON EL 3 (TRES) AL MILLAR POR CADA DÍA NATURAL DE DEMORA SOBRE EL IMPORTE DE LOS BIENES Y ARRENDAMIENTOS PENDIENTES DE ENTREGAR A PARTIR DE LA FECHA LÍMITE SEÑALADA PARA LA ENTREGA. LAS PENAS NO EXCEDERÁN DEL MONTO DE LA GARANTÍA DE CUMPLIMIENTO DEL CONTRATO Y SERÁN DETERMINADAS EN RAZÓN DE LOS MATERIALES PARA CONSTRUCCIÓN Y/O ARRENDAMIENTO DE MAQUINARIA NO ENTREGADOS O PRESTADOS OPORTUNAMENTE. EN LAS OPERACIONES LA PENALIZACIÓN SE CALCULARÁ SOBRE EL PRECIO PACTADO.

EN CASO DE QUE EXISTA INCUMPLIMIENTO DEL CONTRATO POR CAUSAS IMPUTABLES AL PROVEEDOR, ADEMÁS DE LAS PENAS CONVENCIONALES, LA **UNIVERSIDAD AUTÓNOMA DEL ESTADO DE HIDALGO** PODRÁ OPTAR POR RESCINDIR EL CONTRATO Y HACER EFECTIVA LA FIANZA DE CUMPLIMIENTO.

2.- PREPARACIÓN DE LAS PROPUESTAS.

2.1. IDIOMA EN QUE DEBERÁN PRESENTARSE.

TODOS LOS DOCUMENTOS RELACIONADOS CON EL PROCESO DE ESTA LICITACIÓN DEBERÁN REDACTARSE EN IDIOMA ESPAÑOL.

2.2. UNIDAD DE MONEDA EN QUE DEBERÁ COTIZAR LOS BIENES Y ARRENDAMIENTOS.

EL PRECIO DE LOS MATERIALES PARA CONSTRUCCIÓN Y ARRENDAMIENTO DE EQUIPO QUE SE COTICEN, DEBERÁ EXPRESARSE EN PESOS MEXICANOS (MONEDA NACIONAL).

2.3. DOCUMENTACIÓN QUE INTEGRAN LAS PROPUESTAS DEL LICITANTE.

LA DOCUMENTACIÓN DEBERÁ PRESENTARSE EN EL ACTO DE RECEPCIÓN DE PROPUESTAS TÉCNICAS Y ECONÓMICAS Y APERTURA DE PROPUESTAS TÉCNICAS, AMBAS EN DOS SOBRES CERRADOS LOS CUALES CONTENDRÁN POR SEPARADO SOBRE UNO: LA PROPUESTA TÉCNICA Y SOBRE DOS: LA PROPUESTA ECONÓMICA CON LA IDENTIFICACIÓN DEL NÚMERO DE LICITACIÓN Y NOMBRE DEL LICITANTE PARTICIPANTE DE LA SIGUIENTE MANERA:

DICHA DOCUMENTACIÓN SERA PRESENTADA POR ESCRITO, INDICANDO EL NÚMERO DE LICITACIÓN, Y FIRMADA EN LA ÚLTIMA HOJA DE CADA DOCUMENTO QUE SE SOLICITA POR SU REPRESENTANTE LEGAL.

SOBRE UNO “PROPUESTA TÉCNICA”:

DOCUMENTO I. IDENTIFICACIÓN (ORIGINAL Y COPIA)

IDENTIFICACIÓN OFICIAL VIGENTE CON FOTOGRAFÍA DE LA PERSONA QUE ASISTA AL ACTO DE RECEPCIÓN DE PROPUESTAS Y APERTURA DE LA PROPUESTA TECNICA. EL DOCUMENTO ORIGINAL LE SERÁ DEVUELTO AL TÉRMINO DE LA REUNIÓN.

LA IDENTIFICACIÓN PODRÁ SER ALGUNA DE LAS SIGUIENTES:

- a) CREDENCIAL PARA VOTAR,
- b) PASAPORTE,
- c) CARTILLA DEL SERVICIO MILITAR,
- d) LICENCIA PARA CONDUCIR VEHÍCULOS; Y/O
- e) CÉDULA PROFESIONAL

NOTA: NO SERÁ MOTIVO DE DESCALIFICACIÓN LA FALTA DE IDENTIFICACIÓN DE QUIEN ENTREGUE LAS PROPUESTAS TÉCNICAS Y ECONÓMICAS, EL CUAL SOLAMENTE PODRÁ PARTICIPAR DURANTE EL DESARROLLO DEL ACTO CON EL **CARÁCTER DE OYENTE**.

DOCUMENTO II. REPRESENTACIÓN LEGAL

ESCRITO DEL LICITANTE (PERSONA FÍSICA O MORAL) EN EL QUE EL FIRMANTE MANIFIESTE, BAJO PROTESTA DE DECIR VERDAD, QUE CUENTA CON FACULTADES SUFICIENTES PARA SUSCRIBIR A NOMBRE DE SU REPRESENTADA O POR SÍ MISMA, LA PROPUESTA CORRESPONDIENTE (ANEXO Nº 2). **EN EL CASO DE QUE EL APODERADO LEGAL NOMBRE A UN REPRESENTANTE EN EL ACTO DE RECEPCIÓN DE PROPUESTAS Y APERTURA DE PROPUESTA TÉCNICA, ESTE DEBERÁ INTEGRAR UNA CARTA PODER SIMPLE, EN ORIGINAL DEBIDAMENTE FIRMADA POR EL OTORGANTE COMO POR EL QUE RECIBE EL PODER.**

EL LICITANTE GANADOR DEBERÁ PRESENTAR PREVIO A LA FIRMA DEL CONTRATO ORIGINALES O COPIAS CERTIFICADAS DE LOS DOCUMENTOS QUE ACREDITEN SU EXISTENCIA LEGAL Y LAS FACULTADES DE SU REPRESENTANTE PARA SUSCRIBIR EL CONTRATO CORRESPONDIENTE, PARA SU COTEJO.

NOTA: NO SERÁ MOTIVO DE DESCALIFICACIÓN LA FALTA DE ACREDITAMIENTO DE LA PERSONALIDAD DE QUIEN ENTREGUE LAS PROPUESTAS TÉCNICAS Y ECONÓMICAS, EL CUAL SOLAMENTE PODRÁ PARTICIPAR DURANTE EL DESARROLLO DEL ACTO CON EL **CARÁCTER DE OYENTE**.

DOCUMENTO III. REGISTRO DEL PADRÓN DE PROVEEDORES DE LA ADMINISTRACIÓN PÚBLICA ESTATAL VIGENTE.

ORIGINAL O COPIA CERTIFICADA ANTE NOTARIO PUBLICO Y COPIA FOTOSTÁTICA POR AMBOS LADOS DEL REGISTRO DEL PADRÓN DE PROVEEDORES DE LA ADMINISTRACIÓN PÚBLICA ESTATAL, **EN ESTE DOCUMENTO SE VERIFICARÁ LA ACREDITACIÓN DE: (LOS ARTÍCULOS QUE PRODUCE Y SUMINISTRA, Y/O ARRENDA) Y SU ACTIVIDAD PREPONDERANTE, LOS CUALES DEBERÁN ESTAR RELACIONADOS CON LOS BIENES Y ARRENDAMIENTOS OBJETO DE ESTA LICITACIÓN, ASÍ COMO EL CAPITAL CONTABLE MÍNIMO REQUERIDO.**

EL REGISTRO DEBERÁ ESTAR VIGENTE DESDE SU PRESENTACIÓN EN EL ACTO DE RECEPCIÓN DE PROPUESTAS Y APERTURA TÉCNICA Y HASTA LA FORMALIZACIÓN DEL CONTRATO CORRESPONDIENTE, ATENDIENDO A LO DISPUESTO EN EL ARTÍCULO 25 DE LA LEY EN LA MATERIA.

DOCUMENTO IV. ESCRITO BAJO PROTESTA DE DECIR VERDAD DE NO ENCONTRARSE EN LOS SUPUESTOS DEL ARTÍCULO 71 DE LA LEY DE ADQUISICIONES, ARRENDAMIENTOS Y SERVICIOS DEL SECTOR PUBLICO DEL ESTADO DE HIDALGO.

ESCRITO DEL LICITANTE (PERSONA FÍSICA O MORAL) DONDE INDIQUE BAJO PROTESTA DE DECIR VERDAD QUE NO SE ENCUENTRA EN ALGUNO DE LOS SUPUESTOS DEL ARTÍCULO 71 DE LA LEY EN LA MATERIA

DOCUMENTO V PRESENTACIÓN DE LA PROPUESTA TÉCNICA.

LA DESCRIPCIÓN TÉCNICA DEBERÁ PRESENTARSE APEGADA A LAS ESPECIFICACIONES DE LOS MATERIALES PARA CONSTRUCCIÓN Y ARRENDAMIENTO DE EQUIPO QUE SE SEÑALA EN EL **ANEXO Nº 1**, CONSIDERÁNDOSE LAS MODIFICACIONES Y/O CORRECCIONES QUE SE HUBIEREN ACORDADO, EN LA JUNTA DE ACLARACIONES QUE FORMA PARTE INTEGRANTE DE LAS BASES DE ESTA LICITACIÓN.

LA PROPUESTA DEBERÁ IR DIRIGIDA A LA UNIVERSIDAD AUTONOMA DEL ESTADO DE HIDALGO CON ATENCIÓN A LA **H. COMISION GASTO FINANCIAMIENTO**, INDICANDO EL NÚMERO DE LA LICITACIÓN.

DEBIÉNDOSE SEÑALAR MARCA, MODELO Y OTROS DETALLES QUE IDENTIFIQUEN PLENAMENTE LOS MATERIALES DE CONSTRUCCIÓN Y ARRENDAMIENTOS DE MAQUINARIA.

EL LICITANTE DEBERÁ MANIFESTAR POR ESCRITO EL TIEMPO QUE GARANTIZA LOS MATERIALES PARA CONSTRUCCIÓN Y ARRENDAMIENTO DE MAQUINARIA.

EN LAS PARTIDAS QUE NO EXISTA OFERTA POR PARTE DEL LICITANTE SE DEBERÁ INDICAR EN EL RENGLÓN CORRESPONDIENTE LA PALABRA “NO COTIZO” O EN CASO CONTRARIO PODRÁ NO INCLUIR DICHAS PARTIDAS EN SU PROPUESTA.

EN CASO DE PRESENTAR DESCRIPCIÓN INCOMPLETA DEL (LOS) **MATERIALES PARA CONSTRUCCIÓN Y/O ARRENDAMIENTO DE MAQUINARIA**, OMISIÓN DE MARCA PROPUESTA Ó MODELO, CANTIDADES DIFERENTES A LAS SOLICITADAS Y EN GENERAL LA FALTA DE ALGÚN REQUISITO INCLUIDO EN ESTE DOCUMENTO Ó DE INFORMACIÓN CONTENIDA EN EL ANEXO No. 1 DE LAS PRESENTES BASES, SE DESECHARA LA PARTIDA CORRESPONDIENTE.

NO DEBERÁN PRESENTAR OPCIONES TÉCNICAS.

LAS CONDICIONES DE PAGO, PLAZO Y CONDICIONES DE ENTREGA, LUGAR DE ENTREGA Y VIGENCIA DE LA PROPUESTA DEBERÁN INCLUIRSE, APEGÁNDOSE ESTRICTAMENTE A LAS SEÑALADAS EN ESTAS BASES.

SE HACE LA SUGERENCIA DE QUE LA PRESENTACIÓN DE LOS DOCUMENTOS INTEGRANTES DE LA PROPUESTA SEAN COLOCADOS EN CARPETAS CON ARGOLLAS Y SEPARADORES, CON LA FINALIDAD DE AGILIZAR LA REVISIÓN DE LOS MISMOS, EVITANDO ENTREGAR PROPUESTAS EN FOLDERS, ENGARGOLADOS, CON BROCHE BACO, O EN HOJAS SUELTAS, EL INCUMPLIMIENTO DE DICHA PRESENTACIÓN NO SERA MOTIVO DE EVALUACIÓN O DESCALIFICACION.

DOCUMENTO VI.- COPIA DE RECIBO DE PAGO DE BASES DE LA PRESENTE LICITACIÓN.

EN EL CASO DE QUE EL PAGO DE LAS BASES HAYA SIDO POR MEDIO DE DEPOSITO BANCARIO, SE REQUIERE COPIA DEL RECIBO CORRESPONDIENTE CON SELLO DEL BANCO EN FECHA Y HORARIO ESTABLECIDOS PARA LA VENTA DE BASES.

DOCUMENTO VII.-FORMATO EN EL QUE SEÑALEN LOS DOCUMENTOS REQUERIDOS PARA PARTICIPAR

PRESENTAR FORMATO EN EL QUE SEÑALEN LOS DOCUMENTOS REQUERIDOS PARA PARTICIPAR, RELACIONANDOLO CON LOS PUNTOS ESPECIFICOS DE LAS BASES EN LAS QUE SE SOLICITAN. LA FALTA DE PRESENTACIÓN DEL FORMATO NO SERÁ MOTIVO DE DESCALIFICACIÓN.

SOBRE DOS “PROPUESTA ECONÓMICA”

DOCUMENTO VIII. PRESENTACIÓN DE LA PROPUESTA ECONOMICA.

LA PROPUESTA SERÁ PRESENTADA EN PAPEL MEMBRETADO DE LA EMPRESA O PROVEEDOR, FIRMADA POR EL REPRESENTANTE LEGAL, EN CADA UNA DE LAS HOJAS INDICANDO ÉL NÚMERO DE LICITACIÓN Y DIRIGIDA A LA UNIVERSIDAD AUTÓNOMA DEL ESTADO DE HIDALGO, CON ATENCIÓN A LA COMISIÓN GASTO-FINANCIAMIENTO

LA COTIZACIÓN DEBERÁ PRESENTARSE APEGADA A LAS ESPECIFICACIONES DE LOS BIENES Y ARRENDAMIENTOS QUE SE SEÑALAN EN EL ANEXO 1 Y ANEXO 4, CONSIDERÁNDOSE LAS MODIFICACIONES Y/O CORRECCIONES QUE SE HUBIEREN HECHO DEL CONOCIMIENTO DE LOS PROVEEDORES EN LA JUNTA DE ACLARACIONES.

EL FORMATO DEBERÁ SER LLENADO MANIFESTANDO POR PARTIDA PRECIO UNITARIO E IMPORTE TOTAL, EN CASO CONTRARIO INDICAR “**NO COTIZO**”. DEBERÁN SEÑALAR CON LETRA Y NUMERO EL TOTAL GENERAL DE LA OFERTA.

LA PROPUESTA INCLUIRÁ LA CANTIDAD REQUERIDA, POR PARTIDA, PRECIO UNITARIO E IMPORTE. LOS DESCUENTOS ESPECIALES QUE OTORGUEN DEBERÁN ESTAR INCLUIDOS EN EL PRECIO UNITARIO DEL BIEN COTIZADO, CON EXCEPCIÓN DEL 16% DE I.V.A.

DEBERAN OBTENER LA SUMA TOTAL DE SU OFERTA, DESGLOSANDO EL 16% DE I.V.A. E INDICANDO EL IMPORTE TOTAL CON NUMERO Y LETRA.

EN CASO DE EXISTIR DIFERENCIA EN EL IMPORTE TOTAL ASENTADO CON NÚMERO Y EL CONSIGNADO CON LETRA, SE TOMARÁ COMO CORRECTO EL SEÑALADO CON LETRA.

ASIMISMO, SEÑALAR TIEMPO DE ENTREGA, LUGAR DE ENTREGA, VIGENCIA DE LA COTIZACIÓN Y CONDICIONES DE PAGO.

LA PROPUESTA ECONÓMICA DEBERÁ **COINCIDIR** EXACTAMENTE EN LA DESCRIPCIÓN Y DETALLE DE LOS BIENES Y ARRENDAMIENTOS CONTENIDOS EN LA PROPUESTA TÉCNICA, EN CASO CONTRARIO SE DESECHARA LA PARTIDA O PROPUESTA RESPECTIVA.

EN CASO DE EXISTIR ERROR DE CÁLCULO SÓLO HABRÁ LUGAR A SU RECTIFICACIÓN POR PARTE DE LA CONVOCANTE, CUANDO LA CORRECCIÓN NO IMPLIQUE LA MODIFICACIÓN DE CANTIDADES DE LOS MATERIALES PARA CONSTRUCCIÓN Y ARRENDAMIENTO DE MAQUINARIA O PRECIOS UNITARIOS SIEMPRE Y CUANDO EL LICITANTE ACEPTÉ LA CORRECCIÓN, EN CASO CONTRARIO SE DESECHARÁ LA PROPUESTA, ASI MISMO EN CANTIDADES DIFERENTES A LAS SOLICITADAS Y EN GENERAL LA FALTA DE ALGÚN REQUISITO INCLUIDO EN ESTE DOCUMENTO, NO SE TOMARÁ EN CUENTA LA PARTIDA PARA SU ASIGNACIÓN CORRESPONDIENTE.

EL COMITÉ

PRESIDENTE
LIC. GERARDO SOSA CASTELÁN

SECRETARIO EJECUTIVO
C.P. ADÁN GARCÍA PARGA.

VOCAL
Dr. EN D. EDMUNDO HERNANDEZ HERNANDEZ

VOCAL
C.P. CARLOS DANIEL GARCIA REYES

ASESOR
LIC. LÓPEZ DANIEL JOSÉ

ANEXO N° 1
UNIVERSIDAD AUTÓNOMA DEL ESTADO DE HIDALGO
LICITACIÓN PÚBLICA NACIONAL N° 42076001-006-10
CONSTRUCCIÓN DEL CAMPUS DE LA DES DE CIENCIAS ECONÒMICO ADMINISTRATIVAS (ETAPA I)

ADQUISICIÓN DE MATERIALES PARA CONSTRUCCIÓN Y ARRENDAMIENTO DE MAQUINARIA

PARTIDA	MATERIAL	U.	CANTIDAD
	ALBAÑILERÍA		
1	ACERO DE REFUERZO # 2 Fy= 2300 KG/CM2	KG	28.23
2	ACERO DE REFUERZO # 4 Fy= 4200 KG/CM2	KG	128.40
3	ACERO DE REFUERZO # 6 Fy= 4200 KG/CM2	KG	3613.05
4	ACERO DE REFUERZO # 8 Fy= 4200 KG/CM2	KG	12031.05
5	CLAVO DE 2" A 4" (2 1/2")	KG	1060.00
6	CLAVO DE 2" A 4" (4")	KG	1450.00
7	MALLA 6 x 6 - 10/10 (ELECTROSOLDADA)	M2	2200.00
8	MALLA 6 x 6 - 6/6 (ELECTROSOLDADA)	M2	1000.00
9	CASETON DE POLIESTIRENO, DENSIDAD 12	M3	294.21
10	METAL DESPLEGADO GALV. CAL. 26 ROLLO 22 X .915	ROLLO	47.00
11	CLAVO DE ACERO PARA CONCRETO DE 3" (2 1/2")	KG	3.00
12	CLAVO SIN CABEZA DE 1" (PARA CHAFLAN)	KG	3.00
13	BLOCK 12 X 20 X 40 CM.	PZA	3,063.00
14	CONCRETO PREMEZCLADO F'C= 250 KG/CM2, AGREGADO MÁXIMO DE 13 MM.	M3	320.00
15	MADERA DE 3ra. BARROTE DE 2" X 4"X8' (PINO)	PZA	8.00
16	FESTERBOND PARA UNIR CONCRETO VIEJO CON NUEVO, TAMBO DE 200 LTS.	TAMBO	2.00
17	ARENA DE MINA	M3	432.13
18	GRAVA DE 19 MM.	M3	165.78
19	BLOCK 12 X 20 X 40 CM. ACABADO TRONCHADO. COLOR NEGRO.	PZA	5617.00
20	CEMENTO IMPERMEABLE EN BULTO DE 50 KG	TON	23.00
21	COLOR EN POLVO PARA CEMENTO EN BULTO DE 25 KG.	BULTO	74.00
22	CEMENTO GRIS	TON	12.67
23	CAL HIDRATADA	TON	0.30
24	AGUA DE PIPA	M3	654.41
25	PIEDRA BOLA DE RIO	M3	30.73
26	ALAMBRE RECOCIDO CALIBRE N. 18	KG	8.50
27	ALAMBRE GALVANIZADO CAL. 12	KG	330.78
28	PIEDRA BRAZA	M3	15.22
29	BROCAL DE CONCRETO CON TAPA	PZA	10.00
30	TABIQUE ROJO RECOCIDO DE 5 X 12 X 25 CM.	PZA	7670.00
31	MADERA DE PINO DE 3ª. DE 30 CM DE ANCHO X 8' DE LARGO.	PZA	38.00
32	MONTEN 4 MT 10	M	26.85
33	ARMEX 10 X 25 - 4 (ACABADO 15 X 30 CM)	M	78.00
34	REDUCCIÓN BUSHING DE COBRE DE 38-25	PZA	1.00
35	CINTA TEFLON DE 13 MM x 5.2 m.	PZA	50.00
36	CINTA TEFLON DE 19 MM x 5.2 m.	PZA	5.00
	AGUA POTABLE Y ALCANTARILLADO		
37	TUBO DE PEAD RD-32.5 DE 20 CM. DE DIAM.	M	105.50
38	TUBO DE PEAD DE 30 CM. DE DIAM.	M	20.50
39	TUBO DE PEAD DE 38 CM DE DIAMETRO	M	48.00
40	TUBO DE PEAD DE 76 CM DE DIAM.	M	73.00
41	TUBO DE PAD DE 2.5" RD-17	M	43.00
42	TUBO 4" RD-17 (TRAMO DE 6.0 MT)	PZA	407.00

43	EMPAQUE PARA POZO DE VISITA DE 8" (20 CMS)	PZA	100.00
44	EMPAQUE PARA POZO DE VISITA DE 15" (38 CMS) RED PLUVIAL	PZA	8.00
45	EMPAQUE PARA POZO DE VISITA DE 12" (30 CMS) RED PLUVIAL	PZA	6.00
46	EMPAQUE PARA POZO DE VISITA DE 30" (76 CMS) RED PLUVIAL	PZA	28.00
47	EMPAQUE PARA POZO DE VISITA DE 36" (91 CMS) RED PLUVIAL	PZA	22.00
48	JUEGO DE BRIDA STUB-END CON CONTRA DE AC. DE 2 1/2"	PZA	12.00
49	TEE PEAD DE 4" X 2 1/2"	PZA	6.00
50	REDUCCCIÓN PEAD DE 2 1/2" A 3/4"	PZA	8.00
51	ADAPTADOR HIDROTOMA DE 3/4"	PZA	6.00
52	EMPAQUE DE NEOPRENO DE 2 1/2"	PZA	12.00
53	VALVULA COMP. VF DE 2 1/2"	PZA	6.00
54	TORNILLO CON TUERCA DE 5/8" X 3"	PZA	24.00
55	JUEGO DE BRIDA STUB-END CON CONTRA DE AC. DE 4"	PZA	5.00
56	TUBO PEAD DE 4" EN RD-17	PZA	60.00
57	TAPON PEAD DE 4"	PZA	2.00
58	CODO PEAD DE 22.5° X 4"	PZA	2.00
59	CODO PEAD DE 45° X 4"	PZA	2.00
60	CODO PEAD DE 90° X 4"	PZA	2.00
61	EMPAQUE DE NEOPRENO DE 4"	PZA	2.00
62	VALVULA COMP. VF DE 4"	PZA	2.00
63	TORNILLO CON TUERCA DE 5/8" X 3 1/2"	PZA	40.00
	SANITARIO		
64	SEGUETA DE ACERO, DIENTE FINO.	PZA	7.00
65	TUBO P.V.C. SANITARIO LISO DE 100 MM	M	4.00
66	CODO DE 45 GRADOS P.V.C. SANITARIO PARA CEMENTAR DE 100 MM	PZA	64.00
67	CODO DE 45 GRADOS P.V.C. SANITARIO CON CAMPANA DE 150 MM	PZA	4.00
68	PEGAMENTO PARA PVC	Lto.	0.80
69	ESTOPA BOLSA DE 1/4 KG.	PZA	49.00
70	CODO VENTILA 100-50 DE PVC. PARA CEMENTAR	PZA	15.00
71	YEE PVC SENC. UNIC. 50MM	PZA	156.00
72	YEE PVC SENC. UNIC. 100MM	PZA	52.00
73	YEE PVC SENC. UNIC. 150MM	PZA	4.00
74	YEE PVC SENC. UNIC. 100MM X 50 MM	PZA	40.00
75	COPEL PVC DE 4" PARA CEMENTAR.	PZA	16.00
76	REDUCCIÓN DE 6" A 2" PVC	PZA	2.00
77	TAPON MACHO 1 1/2" GALVANIZADO	PZA	3.00
78	TAQUETE PLASTICO 5/16"	PZA	140.00
79	CINTA PERFORADA	PZA	7.00
80	TAQUETE DE 5/16 EXPANSION CON TORNILLO	PZA	40.00
	ELECTRICO		
81	POLIDUCTO DE 1/2" DE DIAMETRO.	M	66.00
82	POLIDUCTO DE 3/4" DE DIAMETRO.	M	32.00
83	VARIILA ROSCADA GALV. DE 1/4" DE DIAMETRO.	M	775.00
84	TAQUETE DE EXPANSIÓN DE 1/4"	PZA	941.00
85	TUERCA Y RONDANA PLANA GALVANIZADA DE 1/4"	PZA	2175.00
86	CAJA CHALUPA GALVANIZADA	PZA	2542.00
87	CONDULET T SERIE 9 CON TAPA DE 12.7 MM	PZA	942.00
88	CABLE DE COBRE (DESNUDO) CALIBRE 12	M	288.00
89	PERNO DE 1/4, CARGA, TUERCA Y RONDANA	JGO	18265.00
90	TUBO PLICA DE ACERO GALVANIZADO 13 MM	PZA	25.00
91	CINTA DE AISLAR DEBE SE SER DE PVC, DE 19MM X 20 M, HASTA 600 V, RESISTENTE A RAYOS UV, RESISTENTE A BAJAS Y ALTAS TEMPERATURAS (-18°C A 105 °C), QUE INHIBA LA CORROSIÓN DE LOS CONDUCTORES ELÉCTRICOS.	PZA	45.00
92	PLACA DECORA SIN TORNILLOS	PZA	60.00

93	TABLERO METÁLICO DE ALUMBRADO Y DISTRIBUCIÓN DE EMPOTRAR, 3 FASES, 4 HILOS, ENSAMBLADO, CON GABINETE DE ALTO=23", ANCHO=20"Y 5.75" DE ESPESOR, EN COLOR GRIS, CON CAPACIDAD DE 24 CIRCUITOS, CON INTERRUPTOR PRINCIPAL INSTALADO DE FABRICA DE 100 AMP, ACEPTA INTERRUPTORES ATORNILLABLES O ENCHUFABLES DE 10 A 100 AMP. , CALIBRE DEL CONDUCTOR EN ZAPATA PRINCIPAL (1) #10-2/0 DE ALUMINIO O COBRE, CON ESPACIO PARA ALAMBRADO, ZAPATA DE NEUTRO, BARRA DE TIERRA, CAPACIDAD DE CORTO CIRCUITO 10 KA sim 48 Vcd, zapatas principales 100-600 amp.	PZA	1.00
94	TABLERO METÁLICO DE ALUMBRADO Y DISTRIBUCIÓN DE EMPOTRAR, 3 FASES, 4 HILOS, ENSAMBLADO, CON GABINETE DE ALTO=23", ANCHO=20"Y 5.75" DE ESPESOR, EN COLOR GRIS, CON CAPACIDAD DE 30 CIRCUITOS, CON INTERRUPTOR PRINCIPAL INSTALADO DE FABRICA DE 100 AMP, ACEPTA INTERRUPTORES ATORNILLABLES O ENCHUFABLES DE 10 A 100 AMP. , CALIBRE DEL CONDUCTOR EN ZAPATA PRINCIPAL (1) #4-300 MCM DE ALUMINIO O COBRE, CON ESPACIO PARA ALAMBRADO, ZAPATA DE NEUTRO, BARRA DE TIERRA, CAPACIDAD DE CORTO CIRCUITO 10 KA sim 48 Vcd, zapatas principales 100-600 amp.	PZA	1.00
95	JACK TELEFONICO DECORA 4 VIAS BLANCO	PZA	135.00
	ALUMINIO DE ALUMINIO		
96	PERFIL DE ALUMINIO ANODIZADO NATURAL 11044 CABEZAL DE 2"	ML	572.89
97	PERFIL DE ALUMINIO ANODIZADO NATURAL 1216 SOLERA 2" X 3 / 16"	ML	22.32
98	PERFIL DE ALUMINIO ANODIZADO NATURAL 14286 RIEL INFERIOR DE 2"	ML	362.45
99	PERFIL DE ALUMINIO ANODIZADO NATURAL 11122 TUBO DE 3"X1 3/4"	ML	18,909.05
100	PERFIL DE ALUMINIO ANODIZADO NATURAL 26606 JUNQUILLO DE 4"	ML	399.23
101	PERFIL DE ALUMINIO ANODIZADO NATURAL 26609 TAPA BOLSA DE 4"	ML	458.41
102	PERFIL DE ALUMINIO ANODIZADO NATURAL 29117 BOLSA DE 4"	ML	123.06
103	PERFIL DE ALUMINIO ANODIZADO NATURAL 29118 ESCALONADO DE 4"	ML	399.23
104	PERFIL DE ALUMINIO ANODIZADO NATURAL 29183 INTERMEDIO 1750" NATURAL	ML	58.32
105	PERFIL DE ALUMINIO ANODIZADO NATURAL 29207 CABEZAL 1750	ML	29.16
106	PERFIL DE ALUMINIO ANODIZADO NATURAL 37825 ZOCLO PUERTA 2"	ML	327.13
107	PERFIL DE ALUMINIO ANODIZADO NATURAL MCA. 39063 BOLSA DE 2"	ML	1,381.57
108	PERFIL DE ALUMINIO ANODIZADO NATURAL 39064 ESCALONADO DE 2"	ML	926.98
109	PERFIL DE ALUMINIO ANODIZADO NATURAL 39068 JUNQUILLO DE 2"	ML	1,286.87
110	PERFIL DE ALUMINIO ANODIZADO NATURAL 62521 TUBO RECTANGULAR DE 1"X 2"	ML	89.16
111	PERFIL DE ALUMINIO ANODIZADO NATURAL 69187 ZOCLO PUERTA 1750	ML	29.16
112	PERFIL DE ALUMINIO ANODIZADO NATURAL 6370 JUNQUILLO 1750"	ML	635.04
113	PERFIL DE ALUMINIO ANODIZADO NATURAL 65844 BATIENTE 2"	ML	171.72
114	PERFIL DE ALUMINIO ANODIZADO NATURAL 67518 CHAMBRANA DE 2"	ML	1,516.28
115	PERFIL DE ALUMINIO ANODIZADO NATURAL 67821 CERCO 2"	ML	408.63
116	PERFIL DE ALUMINIO ANODIZADO NATURAL 69085 TAPA BOLSA DE 2"	ML	966.92
117	PERFIL DE ALUMINIO ANODIZADO NATURAL 69366 PASAMANOS CURVO	ML	22.32
118	PERFIL DE ALUMINIO ANODIZADO NATURAL 69955 TRASLAPE DE 2"	ML	408.63
119	PERFIL DE ALUMINIO ANODIZADO NATURAL 7792 MOLDURA UNION 2"	ML	147.72
120	SELLADOR DE 100% ACRILICO BASE AGUA COLOR GRIS, PARA SELLAR JUNTAS CONSTRUCTIVAS ENTRE ALUMINIO Y MURO, DE CONFORMIDAD CON LA NORMA ASTM-C-920 CLASE 12.5, FORMACIÓN DE PELÍCULA DE 10 A 15 MIN., ELONGACIÓN 420%, PESO ESPECIFICO 1.53 A 158 GR/CM3, RANGO DE TRABAJO -10 A 70 °C, CAPACIDAD DE MOVIMIENTO +- 12.5%, RESISTENCIA A LA RUPTURA 6.66 KGF/CM2, ADHESIÓN VIDRIO-ALUMINIO 2.71 KG/CM2, FIJACIÓN INICIAL 12 HORAS. CARTUCHO DE 280 ML, PARA APLICAR CON PISTOLA, ANTIHONGOS, RESISTENTE A LA INTEMPERIE.	PZA	380.00
121	JALADERA ART. 22	PZA	8.00
122	CARRETILLA PARA 2" TANDEM	PZA	268.00
123	CHAPA DE EMBUTIR PARA PUERTA DE ALUMINIO NATURAL , DOBLE MANIJA 550.	PZA	27.00
124	CRISTAL FLOTADO CLARO DE 6MM	M2	3,929.35
125	DOMO BURBUJA OPALINO DE 2.40 X 1.20 MTS CON VENTILACION	PZA	2.00
126	DOMO BURBUJA OPALINO DE 0.90 X 0.90 M CON VENTILACION	PZA	30.00
	FACHADA INTEGRAL Y PUERTAS DE CRISTAL TEMPLADO		
127	CRISTAL TEMPLADO DE 10 MM CLARO AL CORTE DE ACUERDO A PLANO.	M2	182.96
128	CRISTAL TEMPLADO DE 12.7 MM CLARO AL CORTE DE ACUERDO A PLANO.	M2	34.32
129	COSTILLA DE CRISTAL FLOTADO CLARO DE 10MM CON CPB Y TALADROS DE 1.50 X 0.45 MTS	PZA	89.00
130	ARAÑA CON ROTULA CONICA DE 1BRAZO DE ALUMINIO.	PZA	56.84
131	ARAÑA CON ROTULA CONICA DE 2 BRAZOS DE ALUMINIO.	PZA	108.35
132	ANGULO SOPORTE ALETA 35MM.	PZA	54.00
133	PLACA DE EXTENSION 35 MM.	PZA	151.00

134	CANTO PULIDO BRILLANTES 12.7 MM	ML	75.64
135	CANTO PULIDO BRILLANTE A 10 MM	ML	586.18
136	SAQUES PARA HERRAJES PARA 12 MM	PZA	24.00
137	TALADROS DE 26 A 50 MM	PZA	478.00
138	KIT DORMA INCLUYE: 1 HERRAJES SUP, 1 HERRAJE INF, 1 BISAGRA HIDRAULICA S203N (180kg) APERTURA A AMBOS LADOS, DOBLE APERTURA FRENO A 90 GRADOS EN AMBOS LADOS APERTURA MAXIMA A 113 GRADOS GARANTIA DE 1,000,000 DE CICLOS, HERRAJE SUPERIOR, PIVOTE SUPERIOR, Y HERRAJE CHAPA CON LLAVE, TODO EN ACABADO SATINADO	PZA	8.00
139	CASQUILLOS DE ACERO INOXIDABLE DE 9.5MM X 3/8"	PZA	41.00
140	TORNILLO DE ACERO INOXIDABLE DE 3/8"	PZA	41.00
141	ESCUADRAS DE ENSAMBLE	PZA	10,638.00
142	FELPA GRIS	ML	3,260.78
143	JALADERA DE GANCHO DE 12 CM	PZA	134.00
144	PIVOTE DESCENTRADO	PZA	27.00
145	SELLADOR DE POLIURETANO PARA JUNTAS CONSTRUCTIVAS, TIEMPO DE VIDA 12 MESES EN BODEGA SECA Y FRESCA, DE ACUERDO A NORMA ASTM C-920, CLASE 25, TIPO NS, TIPO ELASTOMERO DE POLIURETANO, PESO ESPECIFICO, 1.1 A 1.3 GR/CM3, 600% DE ELONGACIÓN MÍNIMA, RESISTENCIA A LA TENSIÓN 13 KGF/CM2, CAPACIDAD DE MOVIMIENTO +- 25%, RANGO DE APLICACIÓN 5 A 60 °C, RANGO DE TRABAJO -30 A 70 °C, NO TOXICO. TUBO DE 300 GR.	PZA	453.00
146	SELLADOR ESTRUCTURAL TRANSPARENTE G.E	PZA	107.00
147	VINIL PATA DE COCHINO	ML	6,201.07
148	YESO PIEDRA	KG	46.00
DOMO CENTRAL			
149	POLICARBONATO DE 8 MM DE ESPESOR, COLOR HUMO.	M2	193.15
150	PERFIL "H" PARA LA MINA DE POLICARBONATO DE 8 MM DE ESPESOR, COLOR HUMO	M	93.64
151	MOLDURA DE REMATE "U"	M	49.08
152	CINTA CON ADHESIVO GRADO ESTRUCTURAL AMBAS CARAS DE 3/4"	M	80.00
153	SELLADOR DE POLIURETANO PARA JUNTAS CONSTRUCTIVAS, TIEMPO DE VIDA 12 MESES EN BODEGA SECA Y FRESCA, DE ACUERDO A NORMA ASTM C-920, CLASE 25, TIPO NS, TIPO ELASTOMERO DE POLIURETANO, PESO ESPECIFICO, 1.1 A 1.3 GR/CM3, 600% DE ELONGACIÓN MÍNIMA, RESISTENCIA A LA TENSIÓN 13 KGF/CM2, CAPACIDAD DE MOVIMIENTO +- 25%, RANGO DE APLICACIÓN 5 A 60 °C, RANGO DE TRABAJO -30 A 70 °C, NO TOXICO. TUBO DE 300 GR.	PZA	65.00
TABLAROCA			
154	PANEL DE YESO DE 1.22 X 2.44 M. X 12.7 MM DE ESPESOR (TABLAROCA)	PZA	628.00
155	CINTA DE REFUERZO PARA TRATAMIENTO DE JUNTA ENTRE PLACAS DE TABLAROCA DE 2" X 500'	ROLLO	154.00
156	COMPUESTO EN PASTA HECHA A BASE DE ADHESIVOS VINILICOS, SEGÚN NORMAS ASTM C-475 ACORDE CON LA NORMA ASTM C-474, SIN ASBESTO, PARA TRATAMIENTO DE JUNTAS EN PANELES DE YESO, RESANE Y RELLENO CABEZAS DE TORNILLOS Y HUECOS.	Kg	4674.00
157	CANAL DE AMARRE GALVANIZADO DE 63 MM CALIBRE 26	PZA	3136.00
158	CANAleta DE CARGA 410, METÁLICA GALVANIZADA DE 1 1/2" X 10' CALIBRE 22 (APOYO CANAL LISTON EN PLAFON DE TABLAROCA).	M	7605.00
159	TORNILLO DE 3/8" X 1" CON TUERCA Y RONDANA	PZA	6450.00
160	PLAFON RADAR AURATONE DE 61 X 61 CMS. ESPESOR DE 12.7 MM ORILLA DE LINEA DE SOMBRA.	M2	258.00
161	LARGUERO DE ESCUADRA EN ANGULO DE 90° DE 3.36 MTS.	PZA	515.00
162	LARGUERO EN "T" DE 3.36 MTS. DE LARGO	PZA	258.00
163	LARGUERO EN "T" DE 1.22 MTS. DE LARGO	PZA	258.00
164	POSTE METÁLICO ESTANDAR CAL. 26 6.35MM X 3.05 M.	PZA	120.00
165	TORNILLO PARA MADERA # 10 X 1.5"	PZA	920.00
166	TAQUETE DE MADERA 3/8"	PZA	920.00
167	COLCHONETA ACUSTICA DE 2" DE FIBRA DE VIDRIO	M2	232.30
168	PIJA CON PUNTA DE BROCA	PZA	25180.00
MUEBLE DE BAÑO			
169	INODORO DE CERÁMICA PORCELANIZADA DE ALTO BRILLO, COLOR BLANCO, CON TRAMPA OCULTA 100% ESMALTADA DE 2", PALANCA CROMADA, CON TANQUE DE CAPACIDAD DE 4.8 LT DE DESCARGA, INCLUYE: HERRAJES DE DESCARGA.	PZA	48.00
170	ASIENTO PARA INODORO CON TAPA, ELONGADO LISO, COLOR BLANCO, FABRICADO EN POLIPROPILENO VIRGEN 100%, CON AGENTE ANTIBACTERIAL, FRENTE ABIERTO, INCLUYE: TUERCAS Y BISAGRAS.	PZA	48.00
171	JUEGO DE PIJAS PARA INIDORO	PZA	48.00
172	JUNTA DE CERA PARA WC	PZA	48.00
173	VALVULA DE RESORTE CON CAMPANA PARA MINGITORIO, ACABADO CROMADO DE 1/2".	PZA	21.00

174	MINGITORIO DE CERÁMICA PORCELANIZADA DE ALTO BRILLO, COLOR BLANCO, CON CAPACIDAD DE 3.8 LT POR DESCARGA.	PZA	18.00
175	OVALIN DE CERÁMICA PORCELANIZADA, DE 48.2 CM DE DIÁMETRO, DE SOBREPONER CON PERFORACIÓN PARA MONOMANDO, COLOR BLANCO	PZA	38.00
176	CESPOL PARA LAVABO DE LATON CROMADO, INCLUYE: CONTRA,	PZA	38.00
177	LLAVE ECONOMIZADORA DE PALANCA, CON SEGURO ANTIRROBO, DE CIERRE AUTOMATICO, FABRICADA EN LATÓN CROMADO , PRESIÓN DE TRABAJO 0.2 KG/CM, Y PRESIÓN MÁXIMA DE 6.0 KG/CM2.	PZA	38.00
178	CESPOL DE LATON CROMADO DE 1 1/2" SIN CONTRA PARA FREGADERO MOD. 3807-S/C.	PZA	8.00
179	TARJA DE ACERO INOXIDABLE DE 25" X 22" X 8" ACABADO SATINADO CALIBRE 20.	PZA	8.00
180	LLAVE CUELLO DE GANZO CROMADO DE 12" , PARA FREGADERO.	PZA	8.00
181	PORTAROLLO DE PAPEL HIGIÉNICO, PARA ROLLO GIGANTE MOTADO EN SUPERFICIE, FABRICADO EN ACERO INOXIDABLE ACABADO SATINADO, EQUIPADO CON CERRADURA DE RESORTE, EL EJE SOSTIENE UN ROLLO DE 10" DE DIÁMETRO CON 3" DE DIÁMETRO DEL NUCLEO, CON RANURA QUE INDICA NIVEL DE PAPEL.	PZA	48.00
182	DESPACHADOR DE TOALLAS INTERDOBLADAS, FABRICADO EN ACERO INOXIDABLE CON ACABADO SATINADO, LA PARTE SUPERIOR DEL GABINETE EQUIPADA CON CERRADURA, LA PUERTA ABRE HACIA ABAJO PARA LLENAR CON 400 TOALLAS PLEGADAS, EQUIPADO CON KIT ADAPTADOR INTERNO PARA LA BANDEJA, PARA DISPENSAR TOALLAS MÁS ESTRECHAS DE 64-79 MM DE PROFUNDIDAD, CON INDICADOR DE RANURAS PARA RECARGA.	PZA	27.00
183	RECIPIENTE PARA BASURA FABRICADO EN POLIMEROS RESISTENTES A GOLPES, EN COLOR GRIS, CAPACIDAD DE 49.2 LT. DE 430 MM DE ANCHO X 585 MM DE ALTO X 240 MM DE LARGO.	PZA	63.00
184	SUMINISTRADOR DE JABÓN VERTICAL EN ACERO INOXIDABLE ACABADO SATINADO, DE 206 MM DE ALTO X 121MM DE ANCHO, CAPACIADAD DE 1.2 LT, FABRICADO CON VÁLVULA ANTICORROSIVA, VENTANILLA DE RÉCARGA IROMPIBLE, DISPOSITIVO DE FIJACIÓN ACULTO, TAPA SUPERIOR DE LLENADO ABISAGRADA CON LLAVE.	PZA	26.00
185	TINACO DE ALMACENAMIENTO DE AGUA, CAPACIDAD PARA 1100LTS , DE 1.10 M. DE DIÁMETRO X 1.39 M. DE ALTO, TAPA ROSCADA, BICAPA 35 AÑOS DE VIDA ÚTIL, INCLUYE: SISTEMA MEJOR AGUA, FILTRO RETENEDOR DE 99% DE SEDIMENTOS, MULTICONECTOR CON VÁLVULA DE ESFERA, VÁLVULA DE LLENADO DE 3/4", FLOTADOR Y JARRO DE AIRE.	PZA	10.00
186	BARRA DE APOYO DE ACERO INOXIDABLE ACABADO SATINADO, DE 30 " DE LARGO Y 1 1/2" DE DIÁMETRO, MONTAJE OCULTO, INCLUYE: TAPA DE ACERO INOXIDABLE TIPO 304 CALIBRE 22 ACABADO SATINADO DE 3" DE DIÁMETRO, QUE ENCAJA SOBRE BRIDA DE MONTAJE PARA OCULTAR LOS TORNILLOS, OCULTA DE 3MM DE GROSOR DE ACERO INOXIDABLE TIPO 304.	PZA	11.00
LIMPIEZA			
187	ACIDO	LTO	460.69
188	JABON DE POLVO	KG	825.89
CERÁMICA			
189	AZULEJO, LINEA METALICA DE 20 X 20 CM. COLOR GRANITO-ALUMINIO, SEGÚN MUESTRA 1	M2	458.00
190	AZULEJO CERAMICA COLOR KEYSTONE DE 30 X 45 CM. SEGÚN MUESTRA 2	M2	14.00
191	PISO DE CERAMICA COLOR KEYSTONE DE 31.5 X 31.5 CM. SEGÚN MUESTRA 3	M2	3.50
192	AZULEJO CERAMICA COLOR PALISADE DE 30 X 45 CM. SEGÚN MUESTRA 4	M2	120.50
193	PISO DE CERAMICA COLOR PALISADE DE 31.5 X 31.5 CM. SEGÚN MUESTRA 5	M2	42.00
194	PISO DE LOSETA CERAMICA GRANITO BLANCO DE 33 X 33 CM SEGÚN MUESTRA 6	M2	256.50
195	PISO DE CERAMICA COLOR ATENAS S.M.A.O. 49 X 49 CM. (MARMOLEADO - SATÍN, RECTIIFCADO) SEGÚN MUESTRA 7	M2	126.50
196	AZULEJO CERAMICA COLOR ATENAS S.M.A.O. DE 29 X 49 CM. SEGÚN MUESTRA 8	M2	137.00
197	PISO DE CERAMICA COLOR TROYA S.M.A.O. 49 X 49 CM. (NEGRO MARMOLEADO) SEGUN MUESTRA 9	M2	22.00
198	AZULEJO CERAMICA COLOR TROYA S.M.A.O. DE 29 X 49 CM. (NEGRO MARMOLEADO) SEGUN MUESTRA 10	M2	26.50
199	ADHESIVO ANTIDESLIZAMIENTO BLANCO (SACO 20 KG) PARA PEGAR LOSETA CERÁMICA, CEMENTO CREST	KG	8050.00
200	CUBIERTA DE MARMOL TRAVERTINO PARA DOS OVALINES DE 2.02 X 0.60 CON ZOCLO Y FALDON PERIMETRAL DE 8 Y 20 CM. RESPECTIVAMENTE	PZA	2.00
201	CUBIERTA DE MARMOL TRAVERTINO PARA TRES OVALINES DE 2.02 X 0.60 CON ZOCLO Y FALDON PERIMETRAL DE 8 Y 20 CM. RESPECTIVAMENTE	PZA	4.00
202	CUBIERTA DE MARMOL TRAVERTINO PARA UN OVALIN DE 0.95 X 0.60 CON ZOCLO Y FALDON PERIMETRAL DE 8 Y 20 CM. RESPECTIVAMENTE	PZA	2.00
203	CUBIERTA DE MARMOL TRAVERTINO PARA UN OVALIN DE 1.00 X 0.60 CON ZOCLO Y FALDON PERIMETRAL DE 8 Y 20 CM. RESPECTIVAMENTE	PZA	1.00
204	CUBIERTA DE MARMOL TRAVERTINO PARA DOS OVALINES DE 2.02 X 0.60 CON ZOCLO Y FALDON PERIMETRAL DE 8 Y 20 CM. RESPECTIVAMENTE	PZA	4.00
SISTEMA DE DETECCIÓN DE INCENDIOS ESTOS COMPONENTE DEBERÁN SER COMPATIBLES ENTRE SÍ.			

205	DETECTOR DE HUMO IONICO INTELIGENTE Y DIRECCIONABLE DE BAJO PERFIL, BAJO CONSUMO DE CORRIENTE EN STAND BY, 2 LED DE SEÑALIZACIÓN, BICOLOR PARA SEÑALIZACIÓN DE OPERACIÓN NORMAL Y ALARMA, INTERRUPTOR DE PRUEBA, INCLUYE: BASE DE MONTAJE ESTANDAR, APROBADO POR FM, UL Y NFPA. CP 300, 15-32 VDC, VELOCIDAD MÁXIMA DE AIRE 6.1 M/SEG 15.5 CM DE DIÁMETRO, CON INDICADOR DE LUZ.	PZA	108.00	SISTEMA	1.00
	ESTACION MANUAL CONVENCIONAL, DE DOBLE ACCIÓN, RESISTENTE A LA VIBRACIÓN, CONEXIÓN A 2 HILOS (DIRECCIONABLE) CON LLAVE PARA SU RESTABLECIMIENTO, ACABADO FINO EN COLOR ROJO, MATERIAL DE CONSTRUCCIÓN EN PLASTICO LEXAN O EQUIVALENTE AL POLICARBONATO, MONTAJE EN PARED, CUMPLE CON ADA LISTADA POR UL 38, LETRERO DE "FUEGO" EN IDIOMA ESPAÑOL, INCLUYE TEXTO EN ALFABETO BRAILE, APROBADO POR FM, UL, NFPA.	PZA	10.00		
	ALARMA CON LUZ ESTROBOSCOPICA, PROTECCIÓN DE POLARIDAD INVERSA, ACABADO EN COLOR ROJO, APROBADA POR NFPA/ANSI BASADA EN LAS GUIAS DE ACCESO DE ADA, RANGO DE ALTA POTENCIA DE HASTA 15, 15/75, 30, 75, 110, 115 CD SELECCIONABLES EN CAMPO, VOLTAJE DE OPERACIÓN DE 12/24 V SELECCIONABLES, MONTAJE EN PARED, NOTIFICACIÓN AUDIBLE CON INTENSIDAD DE HASTA 101 DB, SELECCIONABLES EN CAMPO, DE 1A 3 FLASHEOS POR SEGUNDO, BAJO CONSUMO DE CORRIENTE, TEMPERATURA DE OPERACIÓN DE 0 A 49°C, HUMADAD RELATIVA 85%, CONDENSABLE, MATERIAL DE CONSTRUCCIÓN EN POLICARBONATO, APROBADO POR FM, UL Y PFFA.	PZA	10.00		
	MINIMODULO MONITOR INTELIGENTE Y DIRECCIONABLE, CON INTERRUPTOR DPDT, PARA EL MONITOREO DE CONTACTOS SECOS, APROBADO POR FM, UL Y NFPA. (PARA DIRECCIONAR ESTACIONES MANUALES)	PZA	4.00		
	MODULO DE CONTROL INTELIGENTE Y DIRECCIONABLE PARA LA ACTIVACIÓ DE ALARMAS AUDIOVISUALES Y SISTEMA DE TELEFONIA, APROBADO POR FM, UL Y NFPA. (PARA ZONIFICAR)	PZA	27.00		
	PANEL DE CONTROL INTELIGENTE CON CAPACIDAD DE HASTA 198 DISPOSITIVOS INTELIGENTES, 98 DETECTORES INTELIGENTES Y 99 MÓDULOS INTELIGENTES, EN 1 LAZO DE COMUNICACIÓN, SLC CON CAPACIDAD DE 99 DETECTORES INTELIGENTES Y 99 MÓDULOS INTELIGENTES CPU, FUENTE DE PODER DE 120 VCA Y 6 AMP DE SALIDA PARA ALARMAS INTEGRADO, GABINETE, PUERTA, DISPLAY, KIT DE CABLES Y MANUALES, APROBADO POR FM, UL Y NFPA. INCLUYE: 2 BATERIAS RECARGABLES CON ELECTROLITO DE GEL, SELLADAS Y LIBRES DE MANTENIMIENTO, PARA RESPALDO DE ENERGÍA DE 12 VLTS Y 7 AMPER/HORA.	PZA	1.00		
PINTURA					
206	PINTURA VINIL ACRILICA SATINADA (5.0 - 45 U.B. GLOSS METER A 85°) BASE AGUA PARA INTERIORES Y EXTERIORES, CUALQUIER COLOR, MÍNIMO COLORANTE SEGÚN TABLA ANEXO 1, VISCOSIDAD 10,000 - 13,000, DENSIDAD DE 1.07 A 1.32 g/ml, LAVABILIDAD MAYOR A 8000 CICLOS, SIN PLOMO NI MERCURIO, TIEMPO DE SECADO DE 30 MIN. 1a. MANO Y 60 MIN. 2a MANO A 20°C Y 50 % DE HUMEDAD RELATIVA, CURADO TOTAL 7 DÍAS.			CBTA	79.00
207	SELLADOR 5 X 1 TIPO VINIL - ACRILICO, ACABADO INCOLORO TRANSPARENTE, 36.5% A 40.5% DE SOLIDOS / PESO, 34.0% A 36.4% DE SOLIDOS / VOLÚMEN, VISCOSIDAD DE 18000 A 25000 cps, INFLAMABLE, TEIMPO DE SECADO AL TACTO DE 30 MIN.			CBTA	57.00
208	LIJA FINA DE LONA, No. 80, HOJA			PZA	571.00
209	PINTURA ESMALTE CUALQUIER COLOR.			LTO	15.00
210	PLASTICO PROTECTOR TIPO PESADO DE 3 X 3 M.			PZA	108.00
211	BLANCO DE ESPAÑA			KG	538.87
212	THINNER ESTÁNDAR, MEZCLA DE HIDROCARBUROS AROÁTICOS, ALIFÁTICOS, SOLVENTES OXIGENADOS, ACETONAS Y GLICOÉTERES, DENSIDAD DE 0.778 - 0.005 g/ml A 20 °C.			LTO	17.00
213	PRIMER ANTICORROSIVO COLOR GRIS			CBTA	12.00
JARDINERÍA					
214	TIERRA VEGETAL			M3	61.88
215	ARBOL TIPO MEZQUITE DE 3.00 M			PZA	4.00
216	PALMERA DE ABANICO DE 3.00 M. DE ALTURA			PZA	15.00
217	PASTO EN ROLLO			M2	1061.03
218	PLANTA TIPO YUCA DE 1.50 M. DE ALTURA			PZA	21.00
MAMPARAS DE BAÑOS					
219	MODULO DE MAMPARA DE MINGITORIO DE BAÑO DE HOMBRES CON MEDIDAS DE 0.40 X 1.80 M.. ACABADO LAMINADO EN COLOR SEGUN PROYECTO. INCLUYE: SUMINISTRO Y COLOCACIÓN.			PZA	15.00
220	MODULO DE MAMPARA PARA BAÑO DE MUJERES CON MEDIDAS DE 1.25 X 1.80 M. CON UNA PUERTA DE 0.60 X 1.65 M. Y UN FIJO INTERMEDIO DE 0.65 X 1.80 M. ACABADO LAMINADO EN COLOR SEGUN PROYECTO. INCLUYE: SUMINISTRO Y COLOCACIÓN.			PZA	1.00

221	MODULO DE MAMPARA PARA BAÑO CON MEDIDAS DE 1.95 X 1.80 M. CON DOS PUERTAS DE 0.60 X 1.65 M. Y UN FIJO INTERMEDIO DE 1.25 X 1.80 M. , ACABADO LAMINADO EN COLOR SEGUN PROYECTO. INCLUYE: SUMINISTRO Y COLOCACIÓN.	PZA	2.00
222	MAMPARAS PARA BAÑO DE HOMBRES PERSONAL AULAS 1.95 X 1.80 MTS. CON UNA PUERTA DE 0.60 X 1.65 MTS. UN FIJO DE 1.0 X 1.65 Y UN FIJO INTERMEDIO DE 1.25 X 1.65 MTS. ACABADO ESMALTADO CON PINTURA EN POLVO, COLOR GRIS PERLA 2540 APLICADA ELECTROESTATICAMENTE Y HORNEADA. INCLUYE: SUMINISTRO Y COLOCACIÓN.	PZA	1.00
223	MAMPARAS PARA BAÑO DE HOMBRES CON MEDIDAS DE (1.85+1.98) X 1.80 MTS CON DOS PUERTAS DE 0.60 X 1.65 MTS, UNA PUERTA DE ACCESO PARA SANITARIO DE MINUSVALIDOS DE 1.20 X 1.65 MTS Y DOS FIJOS INTERMEDIOS DE 1.25 X 1.65 MTS . ACABADO ESMALTADO CON PINTURA EN POLVO, COLOR GRIS PERLA 2540 APLICADA ELECTROESTATICAMENTE Y HORNEADA. INCLUYE: SUMINISTRO Y COLOCACIÓN.	PZA	4.00
224	AUDIOVISUAL MAMPARAS PARA BAÑO DE HOMBRES CON MEDIDAS DE 4.10 X 1.80 MTS CON TRES PUERTAS DE 0.75 X 1.65 MTS, UNA PUERTA DE ACCESO PARA SANITARIO DE MINUSVALIDOS DE 1.05 X 1.65 MTS Y TRES FIJOS INTERMEDIOS DE 1.25 X 1.65 MTS. ACABADO ESMALTADO CON PINTURA EN POLVO, COLOR GRIS PERLA 2540 APLICADA ELECTROESTATICAMENTE Y HORNEADA. INCLUYE: SUMINISTRO Y COLOCACIÓN.	PZA	1.00
225	MAMPARAS PARA BAÑO DE MUJERES PERSONAL AULAS 1.84 X 1.80 MTS. CON DOS PUERTA DE 0.60 X 1.65 MTS. Y DOS FIJOS INTERMEDIOS DE 1.25 X 1.65 MTS. ACABADO ESMALTADO CON PINTURA EN POLVO, COLOR GRIS PERLA 2540 APLICADA ELECTROESTATICAMENTE Y HORNEADA. INCLUYE: SUMINISTRO Y COLOCACIÓN.	PZA	1.00
226	MAMPARAS PARA BAÑO DE MUJERES CON MEDIDAS DE 3.77 X 1.80 MTS CON CUATRO PUERTAS DE 0.60 X 1.65 MTS, MAS UNA PUERTA DE ACCESO PARA SANITARIO DE MINUSVALIDOS DE 1.20 X 1.65 MTS Y CUATRO FIJOS INTERMEDIOS DE 1.25 X 1.65 MTS. ACABADO ESMALTADO CON PINTURA EN POLVO, COLOR GRIS PERLA 2540 APLICADA ELECTROESTATICAMENTE Y HORNEADA. INCLUYE: SUMINISTRO Y COLOCACIÓN.	PZA	5.00
CARPINTERIA			
227	PUERTA TIPO P-01 DE 1.00 x 2.15 M. (+ - 3 CM, CONFIRMAR MEDIDAS EN OBRA), CON BASTIDOR DE MADERA DE PINO DE 25 X 25 MM (PEINAZOS) @ 30 CM. MARCO DE 50 X 25 MM. FORRADA CON TRIPLAY DE 6 MM, CON ACABADO EN BARNIZ NATURAL. INCLUYE: SUMINISTRO, COLOCACIÓN, MARCO DE MADERA Y CHAPA DE SEGURIDAD.	PZA	69.00
228	PUERTA 1.50 X 2.13 M. TIPO PARTICULAS DE AGLOMERADO DE 1 3/4" DE ESPESOR (44 MM) CON LARGUEROS DE 7/16" (11 MM) LAMINADAS A 1" DE MADERA DE PINO DE 1a. Y TRAVESAÑOS DE 1 7/16" (36 MM) DE MADERA DE PINO DE 1a. EL AGLOMERADO INTERIOR ES DE PARTICULAS SÓLIDAS CON UNA DENSIDAD DE 28 pcf. (449 KG/M3) CONFORME A CSA-188 Y ANSI A208.1, SISTEMA DE UNION AGLOMERADO TIPO 1 COMPRESION EN FRIO	PZA	4.00
229	PUERTA TIPO P-01 DE 0.90 x 2.15 M. (+ - 3 CM, CONFIRMAR MEDIDAS EN OBRA), CON BASTIDOR DE MADERA DE PINO DE 25 X 25 MM (PEINAZOS) @ 30 CM. MARCO DE 50 X 25 MM. FORRADA CON TRIPLAY DE 6 MM, CON ACABADO EN BARNIZ NATURAL. INCLUYE: SUMINISTRO, COLOCACIÓN, MARCO DE MADERA Y CHAPA DE SEGURIDAD.	PZA	16.00
230	PUERTA TIPO P-01 DE 0.70 x 2.15 M. (+ - 3 CM, CONFIRMAR MEDIDAS EN OBRA), CON BASTIDOR DE MADERA DE PINO DE 25 X 25 MM (PEINAZOS) @ 30 CM. MARCO DE 50 X 25 MM. FORRADA CON TRIPLAY DE 6 MM, CON ACABADO EN BARNIZ NATURAL. INCLUYE: SUMINISTRO, COLOCACIÓN, MARCO DE MADERA Y CHAPA DE SEGURIDAD.	PZA	3.00
231	CUBIERTA DE MUEBLE TIPO M-01 EN MEDIDAS SEGUN PROYECTO, CON TRIPLAY DE PINO DE 9 MM. DE ESPESOR, COLOCADO SOBRE LOSA DE CONCRETO, ACABADO EN BARNIZ NATURAL. INCLUYE: SUMINISTRO Y COLOCACIÓN.	PZA	1.00
232	CUBIERTA DE MUEBLE TIPO M-02 EN MEDIDAS SEGUN PROYECTO, CON TRIPLAY DE PINO DE 9 MM. DE ESPESOR, COLOCADO SOBRE LOSA DE CONCRETO, ACABADO EN BARNIZ NATURAL. INCLUYE: SUMINISTRO Y COLOCACIÓN.	PZA	1.00
233	PUERTA TIPO P-01 DE 0.80 x 2.15 M. (+ - 3 CM, CONFIRMAR MEDIDAS EN OBRA), CON BASTIDOR DE MADERA DE PINO DE 25 X 25 MM (PEINAZOS) @ 30 CM. MARCO DE 50 X 25 MM. FORRADA CON TRIPLAY DE 6 MM, CON ACABADO EN BARNIZ NATURAL. INCLUYE: SUMINISTRO, COLOCACIÓN, MARCO DE MADERA Y CHAPA DE SEGURIDAD.	PZA	2.00
234	PUERTA TIPO P-01 DE 1.50 x 2.40 M. (+ - 3 CM, CONFIRMAR MEDIDAS EN OBRA), CON BASTIDOR DE MADERA DE PINO DE 25 X 25 MM (PEINAZOS) @ 30 CM. MARCO DE 50 X 25 MM. FORRADA CON TRIPLAY DE 6 MM, CON ACABADO EN BARNIZ NATURAL. INCLUYE: SUMINISTRO, COLOCACIÓN, MARCO DE MADERA Y CHAPA DE SEGURIDAD.	PZA	4.00
IMPERMEABILIZACIÓN			
235	COMPUESTO ASFÁLTICO EMULSIONADO, REFORZADO CON FIBRAS DE ASBESTO Y RELLENOS MINERALES PARA IMPERMEABILIZAR AZOTEAS, NO FLAMABLE, CUBETA DE 19 LT. PARA APLICAR CON CEPILLO DE FIBRA DURA O BROCHA DE IXTLE.	CBTA	6.00
236	IMPERMEABILIZANTE PREFABRICADO A BASE DE ASFALTOS MODIFICADOS SBS CON REFUERZO DE FIBRA DE VIDRIO 90 grs/m2 DE 3.5 MM DE ESPESOR, ACABADO SUPERIOR CON GRAVILLA COLOR ROJO, ACABADO INFERIOR POLIETILENO, PUNTO DE REBLANDECIMIENTO 130 °C, FLEXIBILIDAD A BAJA TEMPERATURA -20 °C, ELONGACIÓN A LA RUPTURA 6, PARA APLICACIÓN MEDIANTE CALOR CON SOPLETE (TERMOFUSIÓN), QUE SOPORTE ENCHARCAMIENTO DE AGUA. GARANTÍA DE 5 AÑOS, PRESENTACIÓN EN ROLLO DE 1.0 M X 10.00 M. DE LARGO PARA TRASLAPARSE Y SOLDARSE 10CM ENTRE SÍ. INCLUYE: SUMINISTRO Y COLOCACIÓN.	M2	1621.48
ARRENDAMIENTO DE MAQUINARIA			
237	VIBROCOMPACTADOR DE 6 TONELADAS,	Hora	60.00

NOTAS:

LOS LICITANTES DEBERAN APEGARSE A LAS CARACTERISTICAS TÉCNICAS DE LAS MUESTRAS PRESENTADAS POR LA CONVOCANTE.

LOS LICITANTES DEBERAN RESPETAR LO SOLICITADO EN ESTE ANEXO E INDICAR EN SU OFERTA TÉCNICA LOS SIGUIENTES DATOS.

CONDICIONES DE PAGO: _____

VIGENCIA DE LA COTIZACIÓN: _____

PLAZO Y CONDICIONES DE ENTREGA: _____

GARANTÍA DE LOS BIENES Y ARRENDAMIENTOS: _____

LUGAR DE ENTREGA: _____

ANEXO Nº 2

REPRESENTACIÓN LEGAL

**UNIVERSIDAD AUTÓNOMA DEL ESTADO DE HIDALGO
LICITACIÓN PÚBLICA NACIONAL Nº 42076001-006-10**

(Nombre), manifiesto bajo protesta de decir verdad, que los datos aquí asentados, son ciertos y han sido debidamente verificados, así como que cuento con facultades suficientes para suscribir la propuesta en la presente Licitación Pública, a nombre y representación de: _____.

Registro Federal de Contribuyentes:		
CURP:		
Domicilio.-		
Calle y Número:		
Colonia:	Delegación o Municipio:	
Código Postal:	Entidad Federativa:	
Teléfonos:	Fax:	
Correo Electrónico:		
No. de la Escritura Pública en la que consta su acta constitutiva:		Fecha:
Nombre, Número y Lugar del Notario Público ante el cual se dio fe de la misma:		
Inscrita en el registro publico de la propiedad y del comercio, bajo el n°. __ tomo __ libro __, sección ____, fecha _____ en _____		
Relación de accionistas.-		
Apellido Paterno:	Apellido Materno:	Nombre(s):
Descripción del Objeto Social:		
Reformas al Acta Constitutiva:		

Nombre del Apoderado o Representante:	
Datos del documento mediante el cual acredita su personalidad y facultades.-	
Escritura Pública Número:	Fecha:
Nombre, Número y Lugar del Notario Público ante el cual se otorgó:	

_____ a ____ de _____ del 2010

Protesto lo necesario.

Nombre y Firma del Representante Legal

ANEXO N° 3
MODELO DE CONTRATO
LICITACIÓN PÚBLICA NACIONAL N°42076001-006-10

CONTRATO DE **COMPRA-VENTA** QUE CELEBRAN POR UNA PARTE, **LA UNIVERSIDAD AUTONOMA DEL ESTADO DE HIDALGO**, REPRESENTADO EN ESTE ACTO POR EL LIC. GERARDO SOSA CASTELÁN, EN SU CARACTER DE SECRETARIO GENERAL, A QUIEN EN LO SUCESIVO SE LE DENOMINARA **“LA UNIVERSIDAD”**; Y POR LA OTRA _____, REPRESENTADA POR EL _____, EN SU CARACTER DE **REPRESENTANTE LEGAL** A QUIEN EN LO SUCESIVO SE LE DENOMINARA **“EL PROVEEDOR”**, AL TENOR DE LAS SIGUIENTES:

DECLARACIONES

I.- DECLARA “LA UNIVERSIDAD”:

- A) QUE TIENE PERSONALIDAD JURÍDICA PARA CONTRATAR Y OBLIGARSE EN LOS TERMINOS DEL PRESENTE CONTRATO DE CONFORMIDAD CON LO ESTABLECIDO EN SU LEY ORGANICA Y ESTATUTO GENERAL.
- B) QUE EL SECRETARIO GENERAL DE “LA UNIVERSIDAD”, DENTRO DE LAS FACULTADES QUE LE CONFIERE EL ARTICULO 71 FRACCION X DEL ESTATUTO GENERAL, TIENE LA DE FIRMAR POR DELEGACIÓN EXPRESA DEL C. RECTOR LOS ACTOS JURIDICOS QUE POR SU NATURALEZA ASI LO PERMITAN.
- C) QUE DE ACUERDO CON LA LICITACION PUBLICA NACIONAL **42076001-006-10** CON FALLO DE FECHA-----, SE CONSIDERA PROCEDENTE EFECTUAR LA ADQUISICIÓN DE LOS BIENES DE ACUERDO A LA (S) ORDEN (ES) DE COMPRA ANEXA (S).
- D) QUE UNA VEZ CUMPLIDOS LOS REQUISITOS FIJADOS PARA EL EJERCICIO DE LOS RECURSOS Y A EFECTO DE LLEVAR ADELANTE EL CUMPLIMIENTO DE DIVERSOS PROGRAMAS, SE PROCEDIO A LA ADJUDICACIÓN DEL PRESENTE CONTRATO A FAVOR DE “EL PROVEEDOR” MEDIANTE LICITACION, SANCIONADO POR LA COMISIÓN GASTO-FINANCIAMIENTO DE “LA UNIVERSIDAD”.
- E) QUE SU DOMICILIO LEGAL SE ENCUENTRA EN ABASOLO # 600 COL. CENTRO C.P. 42000, PACHUCA, HIDALGO, CON RFC UAE-610303-799 VIGENTE.

II.- DECLARA “EL PROVEEDOR”:

- A) QUE ES UNA EMPRESA LEGALMENTE CONSTITUIDA COMO ----- EN TÉRMINOS DE SU ACTA CONSTITUTIVA NÚMERO ----- TIRADA ANTE LA FE DEL -----, NOTARIO PÚBLICO NÚMERO ----- EN EJERCICIO EN EL DISTRITO JUDICIAL DEL -----, QUE TIENE FACULTADES PARA CONTRATAR DENTRO DEL TERRITORIO NACIONAL.
- B) QUE ES REPRESENTADA POR EL -----, DENTRO DE LAS FACULTADES QUE LE CONFIERE LA ESCRITURA NUMERO ----- TIRADA ANTE LA FE DEL -----, NOTARIO PUBLICO NÚMERO -----, EN EJERCICIO EN EL DISTRITO JUDICIAL DEL -----, MISMO QUE A LA FECHA MANIFIESTA BAJO PROTESTA NO LE HA SIDO MODIFICADO.
- C) QUE TIENE LA CAPACIDAD PARA CONTRATAR Y OBLIGARSE PARA LA VENTA DE LOS BIENES A QUE ESTE CONTRATO SE REFIERE Y QUE DISPONE CON LOS ELEMENTOS Y ORGANIZACIÓN NECESARIA PARA EL SUMINISTRO DE LOS MISMOS.
- D) QUE SU REPRESENTANTE NO TIENEN PARENTESCO ALGUNO CON NINGÚN FUNCIONARIO O ASESOR DE “LA UNIVERSIDAD” Y QUE NINGUNO DE ELLOS TAMPOCO TIENE INTERESES ECONÓMICOS EN LA EMPRESA DE “EL PROVEEDOR”.
- E) QUE TIENE POR OBJETO: COMERCIALIZAR TODA CLASE DE ARTICULOS Y MERCANCIAS PERMITIDOS POR LA LEY.
- F) QUE SU REGISTRO FEDERAL DE CONTRIBUYENTES ES EL NÚMERO: -----
- G) QUE TIENE SU DOMICILIO LEGAL EN -----, MISMO QUE SEÑALA PARA LOS FINES Y EFECTOS LEGALES DE ESTE CONTRATO.
- H) QUE CUENTA CON EL REGISTRO No. _____ DE PROVEEDORES DE LA UNIVERSIDAD AUTÓNOMA DEL ESTADO DE HIDALGO Y EL REGISTRO EN EL PADRON DE PROVEEDORES N° _____

l) QUE CON FECHA TAL SE ADJUDICO EL CONCURSO ETC.

DECLARAN LAS PARTES:

QUE SE RECONOCEN MUTUAMENTE LA PERSONALIDAD CON QUE SE OSTENTAN EN EL PRESENTE CONTRATO DE COMPRA-VENTA Y CONVIENEN EN SUJETARSE A LAS SIGUIENTES:

CLÁUSULAS

PRIMERA: OBJETO. EL PRESENTE CONTRATO TIENE POR OBJETO QUE "EL PROVEEDOR" TRASLADÉ A "LA UNIVERSIDAD" LA PROPIEDAD Y EL DOMINIO DE -----, PRECISADO EN LA (S) ORDEN (ES) DE COMPRA, QUE FORMA (N) PARTE DEL PRESENTE CONTRATO Y QUE CONTIENE LA PROPUESTA DE "EL PROVEEDOR" APROBADA POR LA COMISIÓN GASTO-FINANCIAMIENTO Y LA REQUISICIÓN O PEDIDO DE "LA UNIVERSIDAD".

SEGUNDA: ESPECIFICACIONES. LOS BIENES QUE SON OBJETO DE ESTA OPERACIÓN SE AJUSTARÁN Estrictamente a las especificaciones generales y técnicas que han sido presentadas por "EL PROVEEDOR" Y ACEPTADAS POR "LA UNIVERSIDAD" PARA LA ADJUDICACIÓN DEL PRESENTE CONTRATO, MISMAS QUE SE DETALLAN EN EL ANEXO MENCIONADO EN LA CLÁUSULA ANTERIOR DEL PRESENTE INSTRUMENTO, LOS QUE CONTIENEN LA FIRMA AL MARGEN Y AL CALCE DE "EL PROVEEDOR".

TERCERA: PRECIO, IMPUESTOS Y SEGUROS. EL MONTO TOTAL DE ESTE CONTRATO ES DE \$- ----- (----- MN) ESTABLECIDO EN EL ANEXO 1 Y PREVIAMENTE APROBADO POR LA COMISIÓN GASTO-FINANCIAMIENTO, EL CUAL COMPRENDE EL IMPORTE DE LA TOTALIDAD DE LOS BIENES, TRASLADOS, FLETES Y CUALQUIER OTRA CANTIDAD RESULTANTE DE LA CONTRATACIÓN. EN ESTA CANTIDAD ESTA INCLUIDO EL IMPUESTO AL VALOR AGREGADO COMO REPERCUTIDO CONFORME A LAS DISPOSICIONES LEGALES APLICABLES AL RESPECTO.

CUARTA: FORMA DE PAGO. AMBAS PARTES CONVIENEN EN QUE EL MONTO DEL PRESENTE CONTRATO SE PAGUE MEDIANTE UN ANTICIPO DEL 30% PREVIA ENTREGA DE UNA POLIZA DE GARANTÍA POR EL MONTO TOTAL DEL ANTICIPO Y EL RESTO A 15 DÍAS HÁBILES A PARTIR DE LA ENTREGA DE LOS BIENES O ARRENDAMIENTO DE MAQUINARIA A LA ENTERA SATISFACCIÓN DE "LA UNIVERSIDAD".

QUINTA: TRANSPORTE. "EL PROVEEDOR" EFECTUARÁ EL TRANSPORTE DE LOS BIENES OBJETO DE ESTA OPERACIÓN POR SU EXCLUSIVA CUENTA Y RIESGO, Y SERÁN BAJO SU RESPONSABILIDAD LOS DAÑOS QUE PUDIERAN SUFRIR LOS MISMOS DURANTE SU TRASLADO, MOTIVO POR EL CUAL NO SE ACEPTARÁN AQUELLOS QUE TENGAN DESPERFECTOS A CONSIDERACIÓN DE "LA UNIVERSIDAD".

SEXTA: PLAZOS. "EL PROVEEDOR" SE OBLIGA A REALIZAR LA ENTREGA DE LOS BIENES CONFORME A LO CONVENIDO Y APROBADO POR LAS PARTES QUE SIGNAN ESTE CONTRATO, ACORDANDO QUE EL PLAZO MÁXIMO PARA EFECTUAR LA TOTALIDAD DEL SUMINISTRO NO EXCEDERÁ DE 30 DÍAS NATURALES PARA BIENES NACIONALES Y 60 DÍAS PARA BIENES DE IMPORTACIÓN (CON DOCUMENTO (S) QUE COMPRUEBE (N) SU IMPORTACIÓN) A PARTIR DE LA FIRMA DEL MISMO, FECHA QUE SE CONTABILIZARÁ A PARTIR DE LA RECEPCIÓN POR CUALQUIER VÍA, LLAMESE FÍSICA, ELECTRÓNICA U OTRO MEDIO DE LA (S) ORDEN (ES) DE COMPRA, COMPROMETIÉNDOSE "LA UNIVERSIDAD" A REALIZAR EL PAGO TOTAL DEL CONTRATO, PREVIO CUMPLIMIENTO DE "EL PROVEEDOR" Y ENTREGA DE LA FACTURA O FACTURAS CORRESPONDIENTES.

DETERMINÁNDOSE COMO LUGAR DE ENTREGA EL INDICADO EN LA (S) ORDEN (ES) DE COMPRA.

SÉPTIMA: LA ENTREGA EXTEMPORÁNEA DE LOS BIENES SE PENALIZARÁ CON EL 10% (DIEZ POR CIENTO) AL MILLAR POR CADA DÍA NATURAL DE DEMORA SOBRE EL IMPORTE DE LOS BIENES PENDIENTES DE ENTREGAR A PARTIR DE LA FECHA LÍMITE SEÑALADA PARA LA ENTREGA.

EN CASO DE QUE EXISTA INCUMPLIMIENTO DEL PEDIDO POR CAUSAS IMPUTABLES A "EL PROVEEDOR" ADEMÁS DE LA SANCIÓN SEÑALADA ANTERIORMENTE, SE HARÁ EFECTIVA LA FIANZA O GARANTÍA DE CUMPLIMIENTO.

OCTAVA: LOS BIENES DE ESTA OPERACIÓN, SE SUJETARÁN EXACTAMENTE A LAS CARACTERÍSTICAS Y CALIDAD REQUERIDAS CONFORME A LAS ESPECIFICACIONES APROBADAS POR "LA UNIVERSIDAD" Y CONTENIDOS EN LA REQUISICIÓN CORRESPONDIENTE.

NOVENA: LA GARANTÍA DEL BIEN QUE SE SUMINISTRE SERÁ COMO MÍNIMO DE UN AÑO Y DEBERÁ PRESENTARLA POR ESCRITO "EL PROVEEDOR", SIN CONTRAVENIR LA GARANTÍA QUE EL FABRICANTE OTORGA CUANDO ESTA SEA SUPERIOR EN TODOS LOS COMPONENTES CUANDO ASÍ CORRESPONDA, EN

CASO DE QUE PRESENTEN DESPERFECTOS "LA UNIVERSIDAD" INFORMARÁ A "EL PROVEEDOR", QUIEN SUSTITUIRÁ O REPARARÁ LA PARTE DAÑADA SIN CARGO ALGUNO PARA "LA UNIVERSIDAD" EN UN PLAZO DE QUINCE DÍAS. PARA LA SUSTITUCIÓN, "EL PROVEEDOR" DEBERÁ UTILIZAR LAS PARTES NUEVAS A SATISFACCIÓN DE "LA UNIVERSIDAD".

DÉCIMA: A LA FIRMA DE ESTE CONTRATO "EL PROVEEDOR" ENTREGA A "LA UNIVERSIDAD", FIANZA QUE GARANTIZA EL CUMPLIMIENTO DE TODAS Y CADA UNA DE LAS OBLIGACIONES CONTRAÍDAS, POR UN MONTO DEL 10% (DIEZ POR CIENTO) DEL TOTAL PRECISADO EN LA (S) ORDEN (ES) DE COMPRA ANEXA (S), DICHA GARANTIA QUEDARÁ SIN EFECTO LEGAL ALGUNO EN EL MOMENTO QUE "EL PROVEEDOR" HAYA CUMPLIDO TODAS Y CADA UNA DE LAS OBLIGACIONES DERIVADAS DEL PRESENTE CONTRATO, Y "LA UNIVERSIDAD" SE DE POR RECIBIDA POR ESCRITO Y A SU ENTERA SATISFACCIÓN.

DÉCIMA PRIMERA: LA VIGENCIA DE LA COTIZACIÓN PRESENTADA POR "EL PROVEEDOR", DEBERÁ SER COMO MÍNIMO DE TREINTA DÍAS NATURALES Y UNA VEZ ASIGNADO EL PEDIDO, LOS PRECIOS SERÁN FIJOS Y NO PROCEDERÁ ESCALATORIA ALGUNA.

DÉCIMA SEGUNDA: "EL PROVEEDOR" EN VIRTUD DE QUE CUENTA CON LOS SUFICIENTES ELEMENTOS TÉCNICOS, HUMANOS Y FINANCIEROS PARA CUMPLIR CON EL OBJETO DEL PRESENTE CONTRATO, SE CONSTITUYE COMO PATRÓN DEL PERSONAL QUE LABORE EN LA EJECUCIÓN DEL OBJETO DE ESTE INSTRUMENTO, SIENDO RESPONSABLE DE TODAS LAS CONSECUENCIAS LEGALES EN TÉRMINOS DE LA LEY FEDERAL DEL TRABAJO, LEY DEL SEGURO SOCIAL, LEY DE INFONAVIT Y CUALQUIER OTRA OBLIGACIÓN FISCAL O PARAFISCAL DERIVADAS DE LA RELACIÓN DE TRABAJO.

DECIMA TERCERA: "EL PROVEEDOR" NO PODRÁ EN NINGÚN MOMENTO CEDER LOS DERECHOS Y OBLIGACIONES ADQUIRIDOS MOTIVO DEL PRESENTE CONTRATO. CAUSA QUE SERÁ SUFICIENTE PARA QUE "LA UNIVERSIDAD" DE POR RESCINDIDO EL PRESENTE INSTRUMENTO.

DÉCIMA CUARTA: LAS PARTES ACUERDAN EXPRESAMENTE QUE EN CASO DE INTERPRETACIÓN O CONFLICTO JURISDICCIONAL, SERÁN COMPETENTES LOS TRIBUNALES CON RESIDENCIA EN LA CIUDAD DE PACHUCA DE SOTO, HIDALGO, RENUNCIANDO EXPRESAMENTE "EL PROVEEDOR" A LA JURISDICCIÓN Y COMPETENCIA QUE PUDIERA CORRESPONDERLE CON MOTIVO DE DOMICILIO SOCIAL ALGUNO QUE TENGA EN EL PRESENTE O EN EL FUTURO.

DÉCIMA QUINTA: ESTE CONTRATO PODRÁ SER RESCINDIDO DE PLENO DERECHO POR "LA UNIVERSIDAD", SIN NECESIDAD DE RESOLUCIÓN JUDICIAL Y SIN PERJUICIO DE LAS GARANTIAS ESTABLECIDAS, CUANDO "EL PROVEEDOR" ENTREGUE MATERIAL DAÑADO O CUYAS ESPECIFICACIONES FUERAN DIVERSAS A LAS CONVENIDAS O NO CUMPLAN OPORTUNAMENTE CON LA ENTREGA DE BIENES.

LEÍDO QUE FUE ESTE CONTRATO Y ENTERADAS LAS PARTES DEL CONTENIDO Y ALCANCE DE CADA UNA DE SUS CLÁUSULAS, MANIFESTARON QUE NO EXISTE VICIO DE LA VOLUNTAD ALGUNO QUE PUDIERA NULIFICAR SU CONTENIDO Y POR LO TANTO LO FIRMAN POR CUADRUPLICADO PARA CONSTANCIA AL CALCE Y AL MARGEN DE CADA UNA DE SUS HOJAS A LOS _____ DIAS DEL MES DE _____ DE 2010 EN LA CIUDAD DE PACHUCA DE SOTO, HIDALGO, SURTIENDO ASÍ PLENAMENTE SUS EFECTOS LEGALES.

POR "LA CONVOCANTE"

POR "EL PROVEEDOR"

LIC. GERARDO SOSA C ASTELÁN

TESTIGOS

Vo. Bo.

ANEXO No. 4

ESPECIFICACIONES QUE DEBERÁN DE CUMPLIR LOS MATERIALES DE LA PRESENTE LICITACIÓN:

TUBERIA Y CONEXIONES DE PVC PARA CONDUCCIÓN DE AGUAS RESIDUALES EN INSTALACIONES SANITARIAS: PARTIDAS No: 65, 66, 67, 70 Y 76

NORMAS NTP 399.003, ISO/DIS 4435: 1995

CABLES ELÉCTRICOS: 600V, 90°C EN AMBIENTES SECOS Y 75°C EN AMBIENTE HÚMEDO. THHW-LS.

NOM-063-SCFI (REQUISITOS DE SEGURIDAD), NMX-J-061, NMX-J-010, QUE COINCIDA CON EL CATÁLOGO UL 83.

LOS PERFILES ESTRUCTURALES, MONTEN, ANGULO, PLACA, HSS Y LÁMINA PARA HERRERIA: PARTIDA No. 32

ESPECIFICACIONES ASTM A-6, ASTM A -36

LA MALLA ELECTORSOLDADA, ARMEX, ESCALERILLA: PARTIDAS No: 7 Y 8

ILAS NORMAS NMX-253-CANACERO-2006 Y NMX-290-CANACERO-2006

METAL DESPLEGADO: PARTIDA No. 10

NORMA ASTM F 1267-91

TUBERIA DE POLIETILENO DE ALTA DENSIDAD (PEAD) PARA LA CONDUCCIÓN DE AGUA A PRESIÓN: PARTIDA No. 42

NORMA NMX-E-018-SCFI-2002

TUBERIA DE POLICLORURO DE VINILO NO PLASTIFICADO PVC-U PARA ALCANTARILLADO: PARTIDAS No. 37, 38, 39, 40 Y 41

IASO/DIS 4435:1995

BLOCK DE 12 X 20 X 40 CM, ACABADO TRONCHADO (CARA DE PIEDRA) PARTIDA No. 19

RESISTENCIA A LA COMPRESIÓN DE 60 A 80 KG/CM², ESPESOR DE LA PARED EXTERIOR DE 5CM, COLOR NEGRO.

PERFILES DE ALUMINIO



PARTIDA No. 96

11044-ZOCLO CABEZAL



PARTIDA 97

01216-FLAT BAR 2 X 3/16

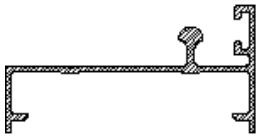

PARTIDA No. 98

14286-RIEL CORREDIZO 2"



PARTIDA No. 100

26606-JUNQUILLO 4"



PARTIDA No. 101

26609-TAPA BOLSA 4 OPTIMA



PARTIDA No. 102

29117-BOLSA 4 OPTIMA

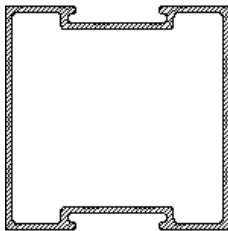

PARTIDA No. 104

29183-POSTE DOBLE

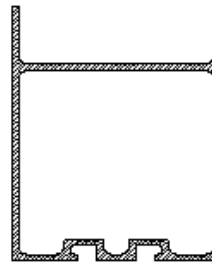

PARTIDA No. 105

29207-CABEZAL



PARTIDA No. 106

37825-ZOCLO PTA. CORR. 2



PARTIDA No. 110

62521-TUBO REC 1x2x0.044

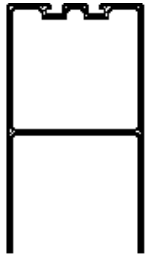

PARTIDA No. 111

69187-ZOCLO PB DE 1 3/4

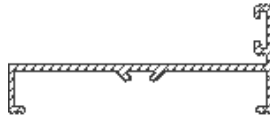

PARTIDA No. 113

65844-BATIENTE

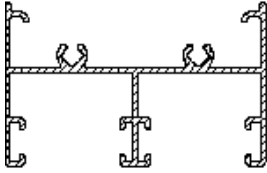

2x1.250
PARTIDA No. 114

67518-JAMBA Y CABEZAL DE 2



PARTIDA No. 116

69085-TAPA BOLSA DE

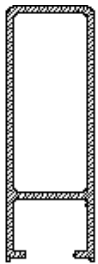

PARTIDA No. 115

67821-CERCO CHAPA PTA DE 2

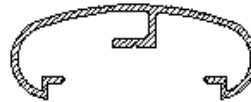

PARTIDA No. 117

09366-PASAMANOS

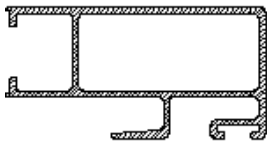

PARTIDA No. 118

69955-TRASLAPE PTA CORR DE 2

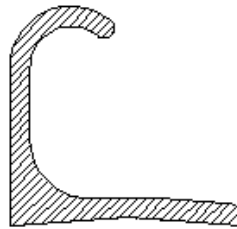

PARTIDA No. 121

04154-JALADERA



CHAPA PARA PUERRTA DE ALUMINIO
DE ABATIR, DOBLE CILINDRO
PARTIDA No. 123



FELPA DE PLASTICO DE 1/4", SILICONIZADA
PARTIDA No, 142



2032 PIVOTE DESCENTRADO [PARTIDA No. 144](#)

ALUMINIO Aleación 6063 (Al Mg Si 0,5)

DE LA PARTIDA No. 69 A LA PARTIDA No. 119

COMPOSICIÓN QUÍMICA									
Si	Fe	Cu	Mn	Mg	Cr	Zn	Ti	Otros	Al
0,30-0,60%	0,10-3,30%	0,10%	0,30%	0,40-0,60%	0,05%	0,15%	0,20%	0,15%	Resto
CARACTERÍSTICAS TÉCNICAS					APLICACIONES				
Estado				T-5	Perfiles de carpintería metálica, puertas, ventanas, carcasas para motores eléctricos, sistemas de ensamblado, elementos especiales para maquinaria, tubos de riego, instalaciones neumáticas y en general donde se busque una aplicación decorativa.				
Peso específico	gr/cm³			2,70					
Carga de rotura Rm	N/mm²			220					
Límite elástico Rp 0,2	N/mm²			170					
Alargamiento A5	%			14					
Resistencia a la cizalladura	N/mm²			140					
Módulo de elasticidad	N/mm²			69.000					
Dureza Brinell	HB			65					

PRESENTAR CERTIFICADO DE CALIDAD

ESPESORES UNIFORMES

MAMPARAS PARA BAÑOS

DE LA PARTIDA No. 219 A LA PARTIDA No. 226

MAMPARA DE 1" DE ESPESOR, FABRICADA CON MATERIALES CERTIFICADOS, LÁMINA GALVANIZADA BONDERZADA CALIBRE 22 LIMPIAS TREMINADAS CON PINTURA APLICADA ELECTROSTÁTICAMENTE Y HORNEADA A 180 °C , ESTRUCTURA PERIMETRAL DE UNA SOLA PIEZA (UN SOLO CORTE) CON PERFILES TUBULARES DE ACERO GALVANIZADO CALBRE 20 1" X 1" Y 2" X1", INCLUYE REFUERZOS INTERIORES ELECTROSOLDADOS PARA PORTA ROLLO, MOLDURA PERIMETRAL DE ACERO INOXIDABLE TIPO 304 ACABADO PULIDO 3PVC, ACERO INOXIDABLE TIPO 304 3PVC EN CALIBRES 12 Y 20, 3/16", TABLERO INTERIOR DE HONEYCOMB DE 1", LA LÁMINA ADHERIDA TOTALMENTE A PRESIÓN AL PERFIL TUBULAR Y AL HONEYCOMB CON ADHESIVO INDUSTRIAL ESPREADO. FIJACIÓN A PISO. BASE DE LA PILASTRA FABRICADA CON LÁMINA GALVANIZADA CALIBRE 12 SOLDADA A LA ESTRUCTURA DE LA PILASTRA, SISTEMA DE NIVELACIÓN OCULTO CON CUBIERTA DE ACERO INOXIDABLE TIPO 304 CALIBRE 20, HERAJES DE ACERO INOXIDABLE GARANTIZADOS POR TIEMPO INDEFINIDO, ACABADO PULIDO BRILLANTE, BISAGRAS SUPERIOR E INFERIOR FABRICADA EN SOLERA DE 3/16".

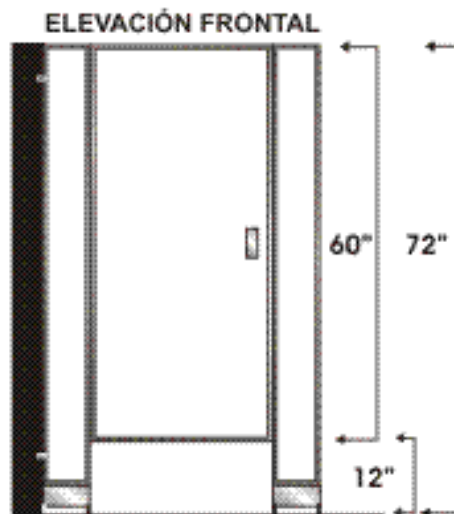
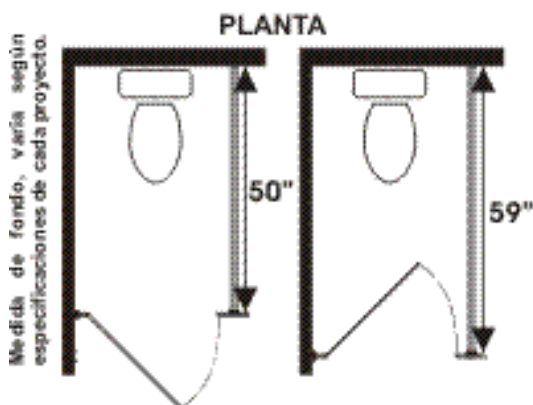
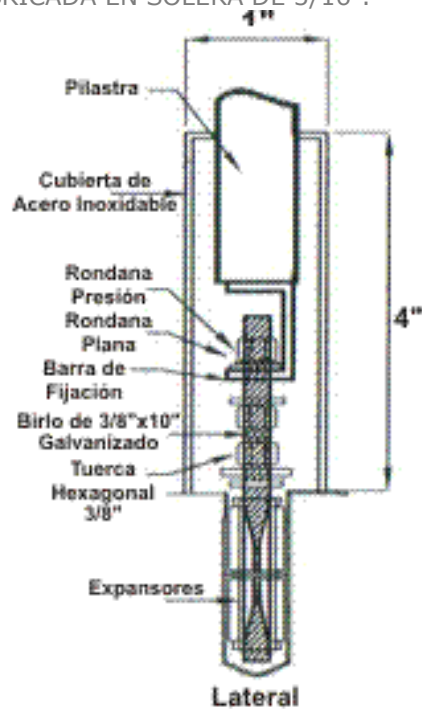



DE LA PARTIDA No. 219 A LA PARTIDA No. 226

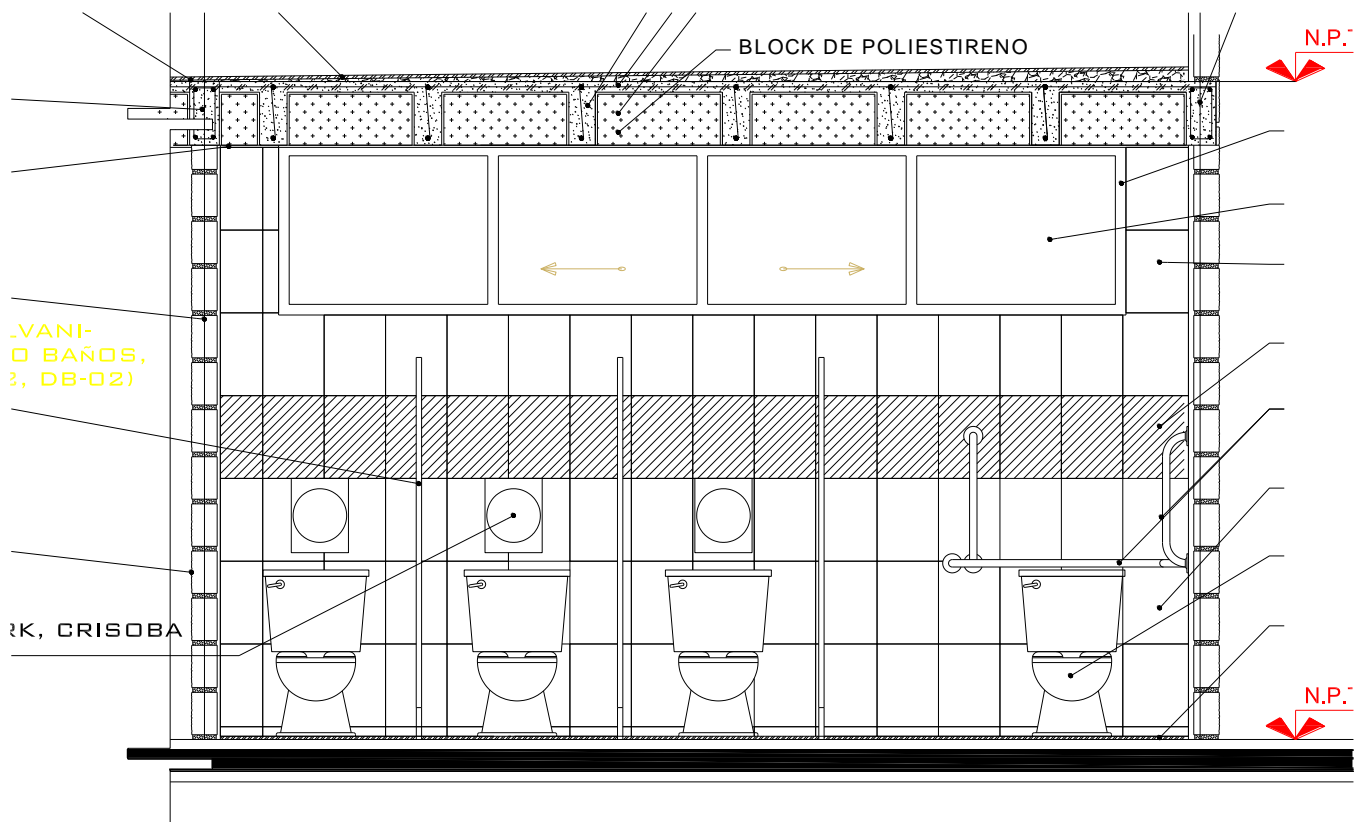
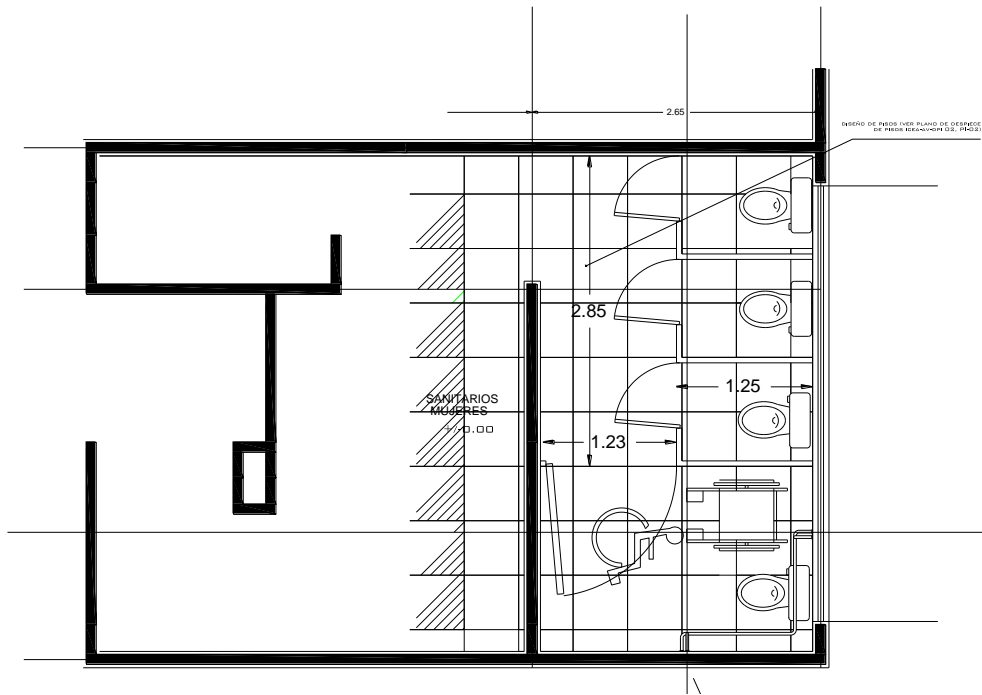

VISTA ALZADO DE MAMPARAS TIPO: PARTIDAS DE LA No. 219 A LA 226

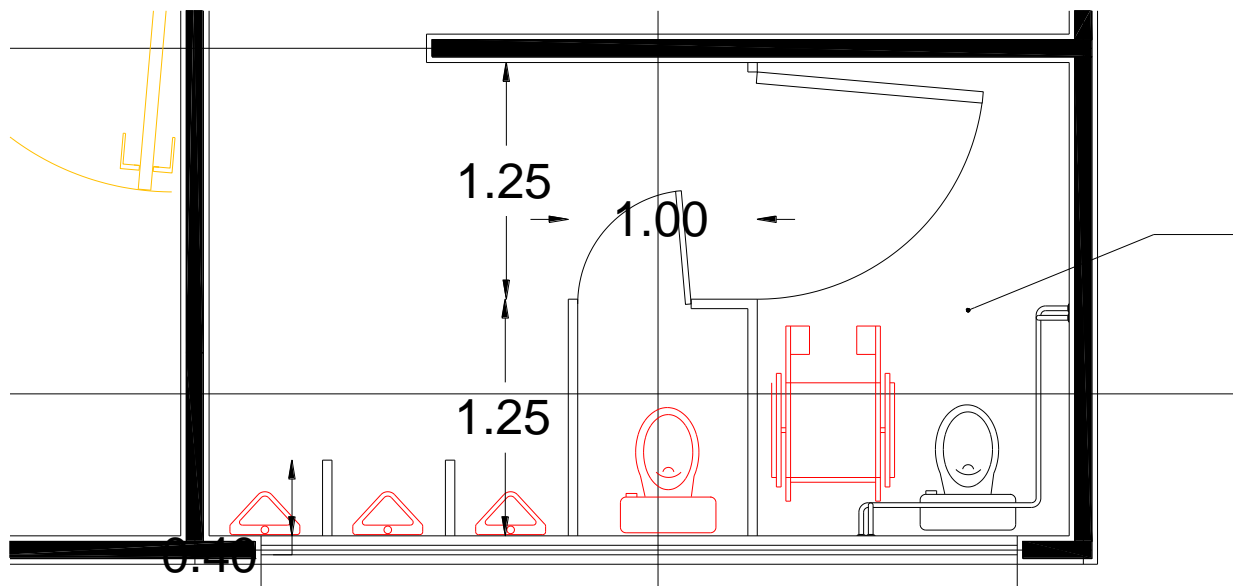
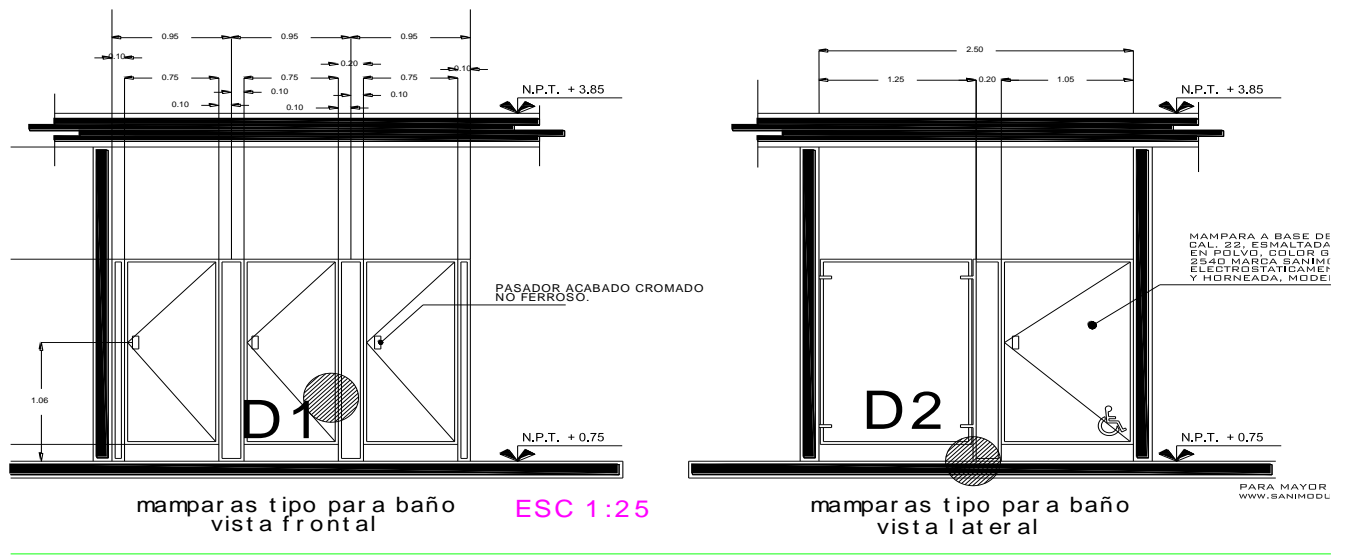

AUDIOVISUAL BAÑOS HOMBRES

PARTIDA No. 224

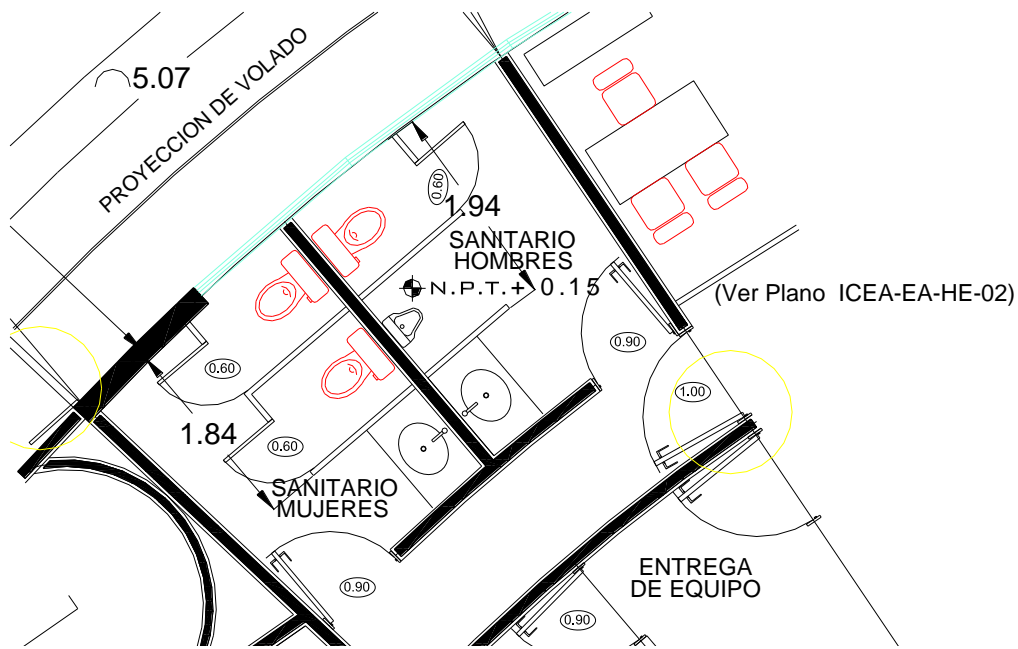

AULAS BAÑOS PERSONAL
PARTIDAS No. 222 Y 225

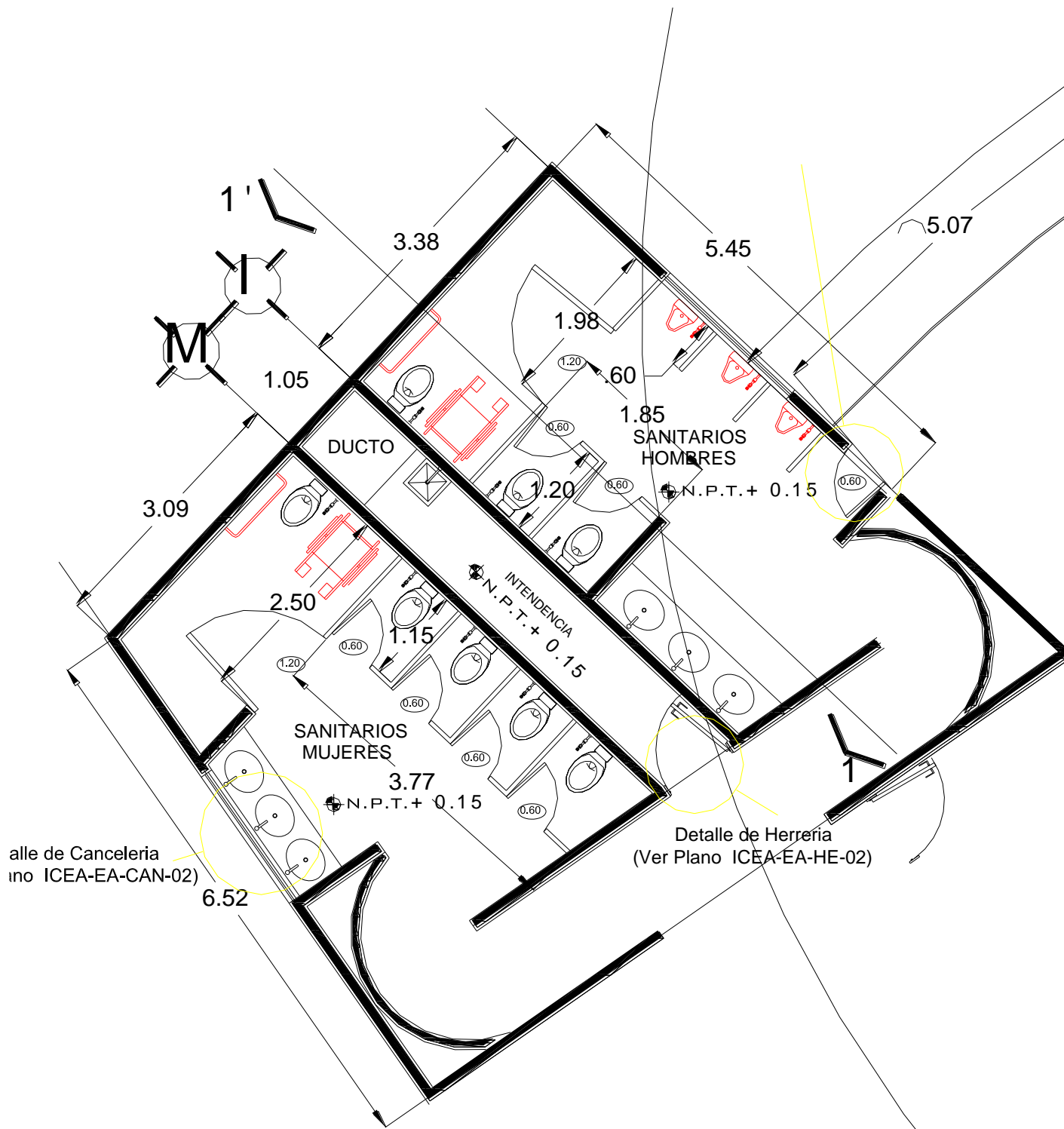

BAÑOS GENERALES DE LAS AULAS

PARTIAS No. 223 Y 226

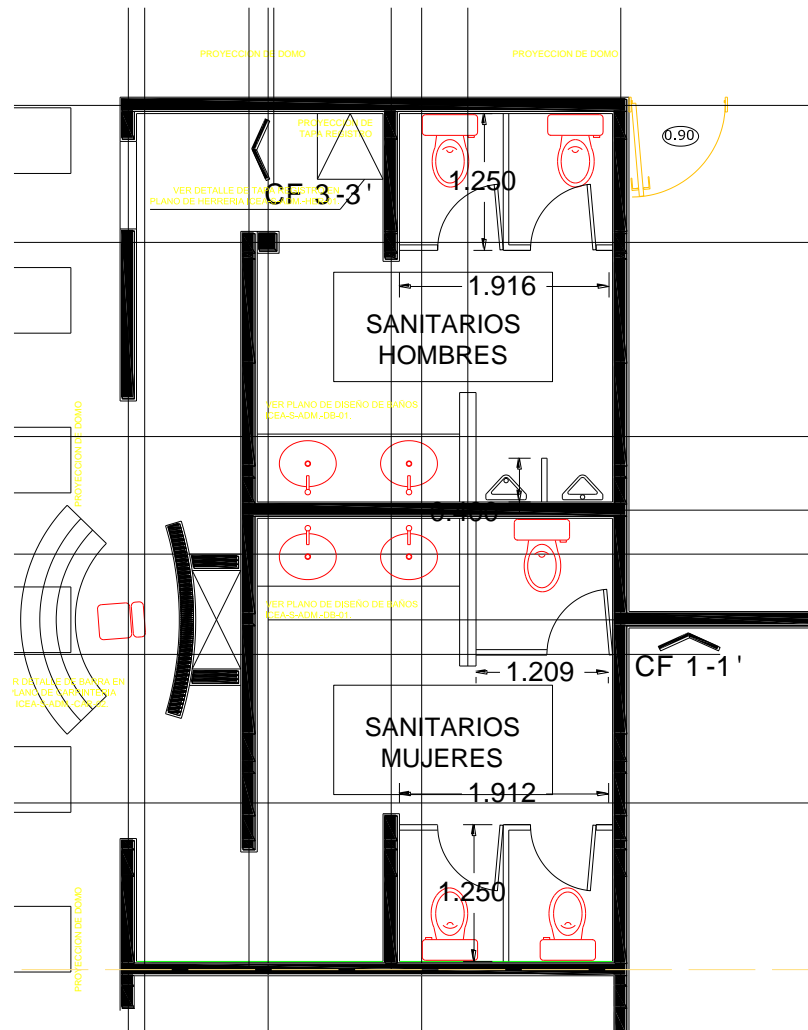

SERVICIOS ADMINISTRATIVOS

PARTIDAS No. 220 Y 221

PUERTA TIPO P-01, CON BASTIDOR DE MADERA DE PINO DE 25 X 25 MM (PEINAZOS) @ 30 CM. MARCO DE 50 X 25 MM. FORRADA CON TRIPLAY DE 6 MM, CON ACABADO EN BARNIZ NATURAL. INCLUYE: SUMINISTRO, COLOCACIÓN, MARCO DE MADERA.
PARTIDAS No. 227, 229, 230, 233 Y 234



CHAPA DE SEGURIDAD, CERRADURA DE EMBUTIR DE ACERO INOXIDABLE, CON CILINDRO Y LLAVE DE PUNTO, FUNCIÓN CILINDRO-MARIPOSA, MANIJAS 11 CM DE LARGO X 1.58 CM DE DIÁMETRO, PLACAS Y ROSETAS.

PARTIDAS No. 227, 229, 230, 233 Y 234

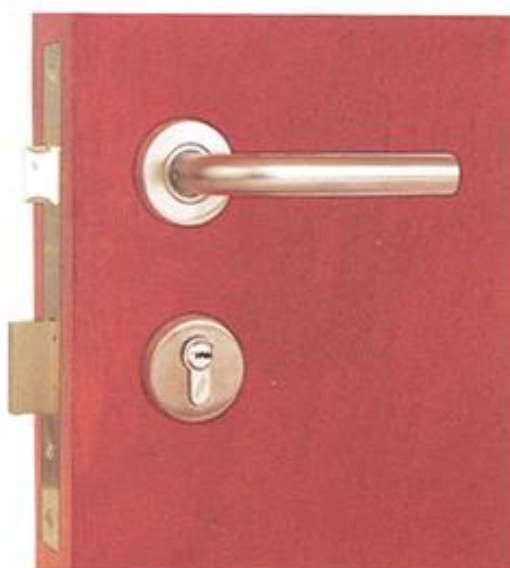

MOD. BRASIIA

PUERTAS DE CRISTAL TEMPLADO
PARTIDAS No. 127, 128, 134, 135, 136, Y 137

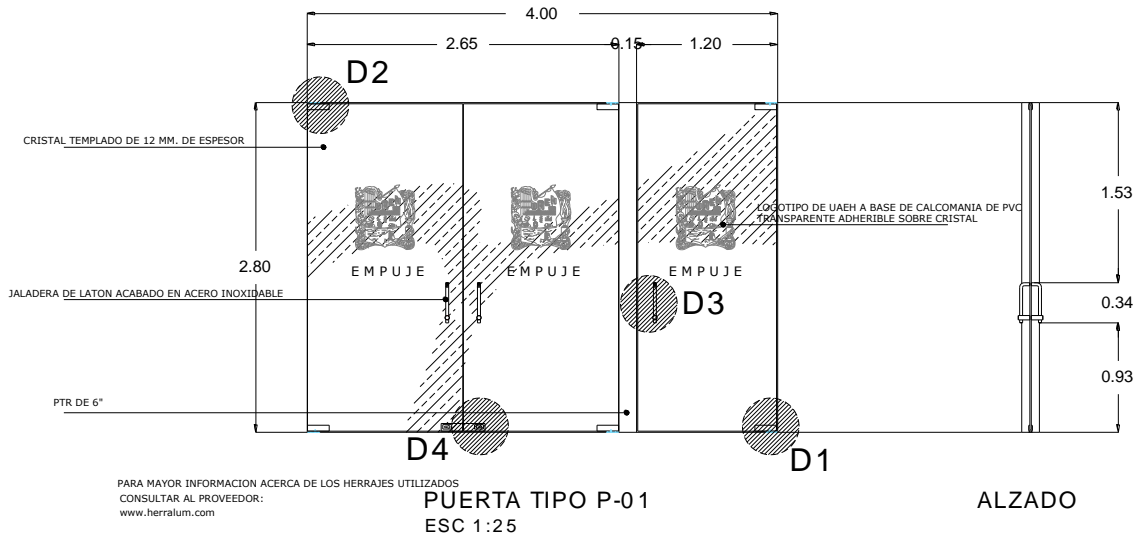

DESPIECE DE HERRAJES PARA PUERTA DE CRISTAL TEMPLADO.

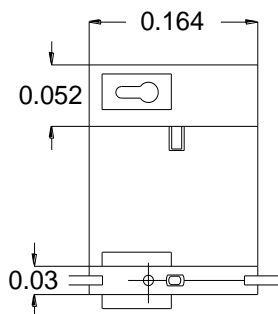

CERRADURA PARA PUERTA DE VIDRIO
TEMPLADO DE 12 MM.

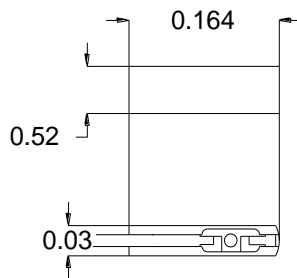

HERRAJE SUPERIOR PARA PUERTA
DE VIDRIO TEMPLADO DE 12 MM.
DE ESPESOR, CON ENTRADA PARA
PIVOTE SUPERIOR

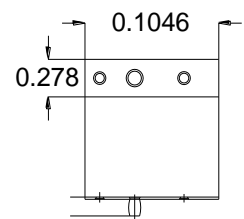

PIVOTE SUPERIOR PARA CONECTAR
HERRAJE SUPERIOR

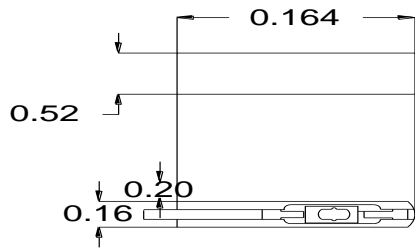

HERRAJE INFERIOR PARA PUERTA DE VIDRIO TEMPLADO DE 12 MM. DE ESPESOR, CON ENTRADA PARA BISAGRA HIDRAULICA DE PISO

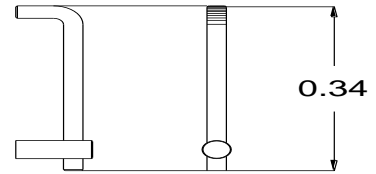

JALADERA DE LATON ACABADO ACERO INOXIDABLE TUBO DE 1", MODELO I205 DE DIDHEYA

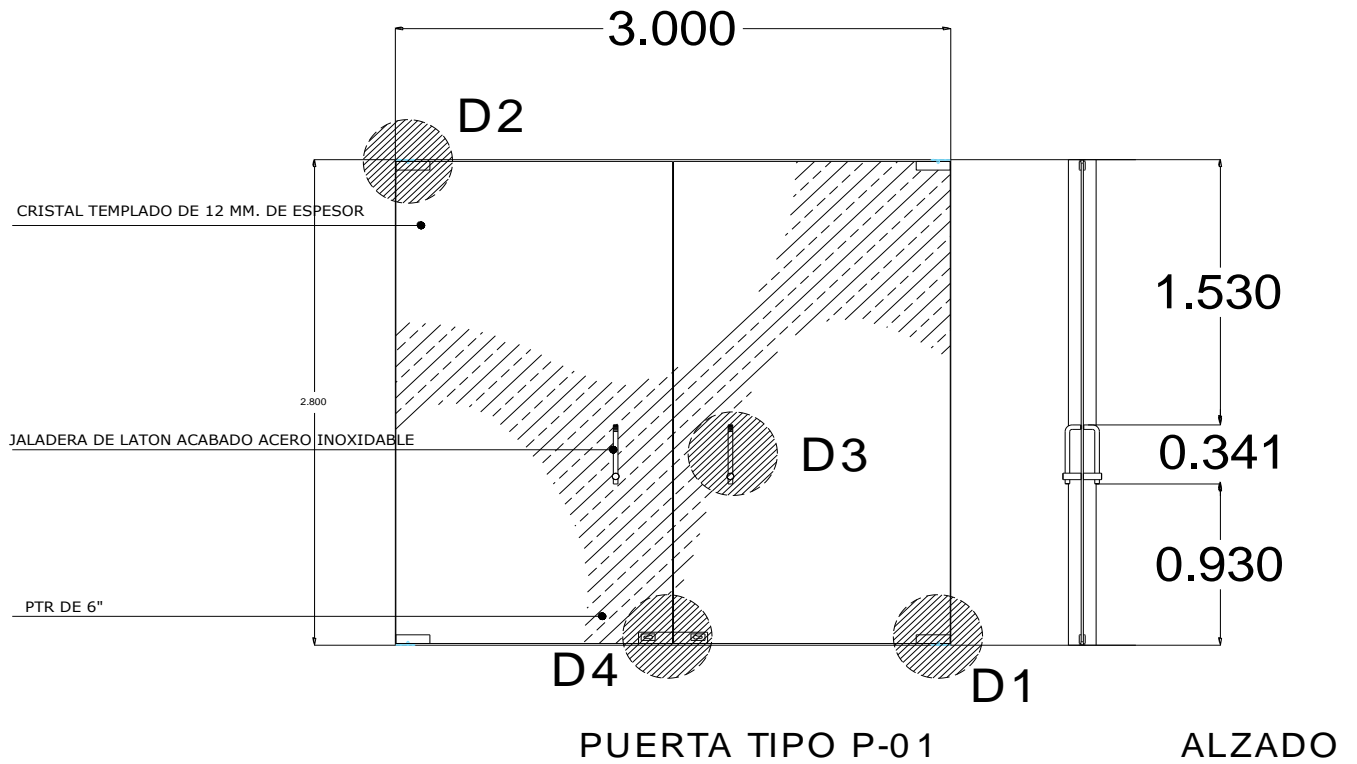



BISAGRA PARA PISO (180kg) APERTURA A AMBOS LADOS, DOBLE APERTURA FRENO A 90 GRADOS EN AMBOS LADOS APERTURA MAXIMA A 113 GRADOS GARANTIA DE 1,000,000 DE CICLOS PARTIDA No. 138



CHAPA CON LLAVES PARTIDA No. 238

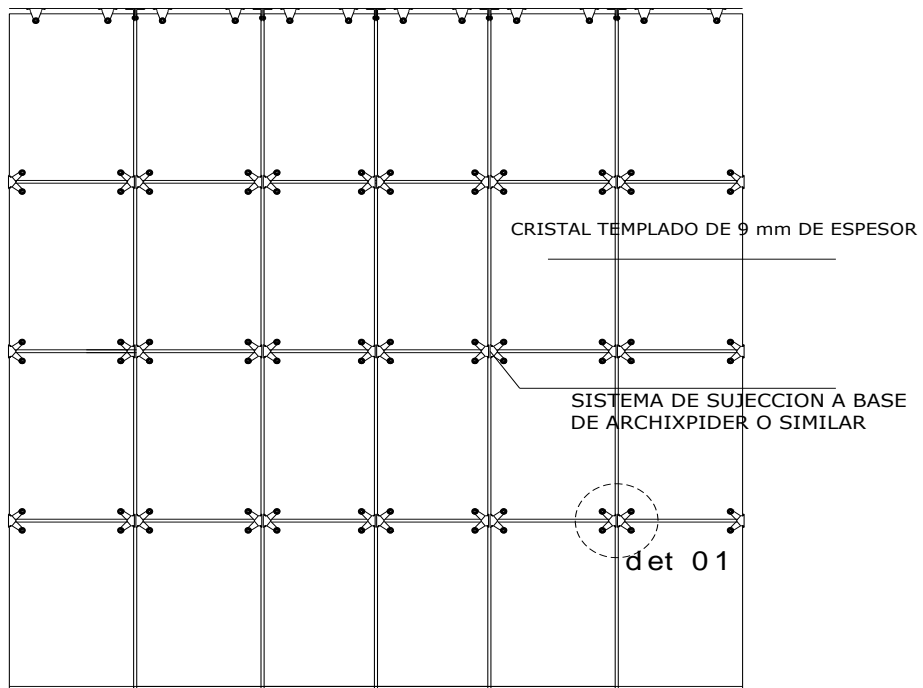

ALZADO

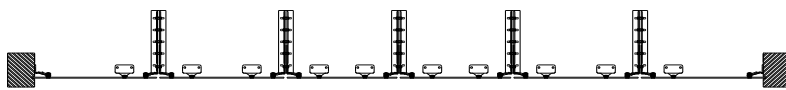

vista superior

SEPARACION 10 MM

FACHADA INTEGRAL DE CRISTAL TEMPLADO DE 9 MM DE ESPESOR PARTIDAS No. 127, 129, 134 Y 135

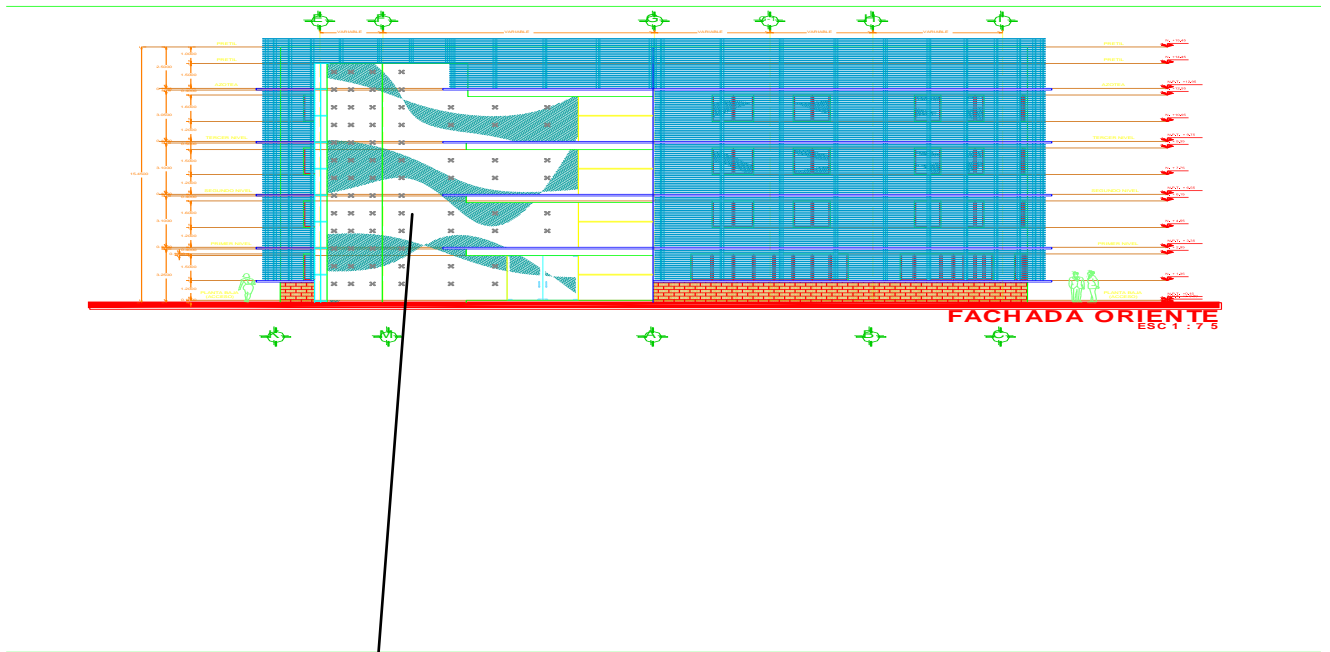

CRISTAL TEMPLADO 10 MM DE ESPESOR

PARTIDA No. 127

FACHADA ORIENTE DE AULAS



SUJETADOR PARA VIDRIO EN FACHADA, TIPO ARAÑA SATINADO

PARTIDA No. 131

PARTIDA No. 169 INODORO DE CERÁMICA PORCELANIZADA DE ALTO BRILLO, COLOR BLANCO, CON TRAMPA OCULTA 100% ESMALTADA DE 2", PALANCA CROMADA, CON TANQUE DE CAPACIDAD DE 4.8 LT DE DESCARGA, , INCLUYE: HERRAJES DE DESCARGA. DE LARGO: 75.6 cm, ALTO: 77.5 cm, ANCHO 49 cm, PESO: 37.4 Kg

Taza Tanque con Trampa Expuesta de 4,8l

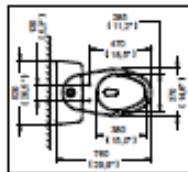
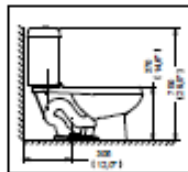

Despiece

- Descripción
- 1 Botón de Accionamiento
 - 2 TQ1
 - 3 Válvula de Admisión
 - 4 Sujedón Válvula de Admisión
 - 5 Válvula de Descarga
 - 6 Sujedón Tanque
 - 7 Sujedón Válvula de Descarga
 - 8 Empeque Esponjoso para Acoplamiento
 - 9 TZ1
 - 10 Sujedón Taza

Características y Datos Técnicos

Diseño Ergonómico.
 Máxima Eficiencia en Descarga.
 Mueble Libre de Alabeo (Base Plana).
 Construcción Robusta 10 mm de Espesor.
 Alto Brillo Calidad Primera (A).
 Trampa Expuesta Esmaltada Internamente.
 Descarga Tipo Vórtice con Sifón Jet.
 Espejo de Agua Óptimo.
 Válv. de Admisión y Descarga Certificadas.
 Válv. de Admisión Silenciosa.
 Válvulas Armadas y Calibradas.
 Válvula de Descarga con Sello Hermético.
 Tiempo de Llenado más Rápido.
 Incluye Tornillos de Fijación, Rondanas y Cubre Tornillos.
 5 Años de Garantía en Herrajes.

Material:
 Cerámica Alto Brillo

Conexión:
 A la Alimentación: Ø15/16"-14NS-1
 A la Descarga: Se Acopla con Brida Sanitaria o Cuello de Cera

Preción de Trabajo:
 P_{min}= 0,25 Kg/cm² (3,50Psi)
 P_{max}= 6,0 Kg/cm² (85,34 Psi)

Descarga: 4,8 l

Nota: Cumple con la NOM-009-CONAGUA-2001/ ASME A112.19.2-2008 CSA B45.1-08

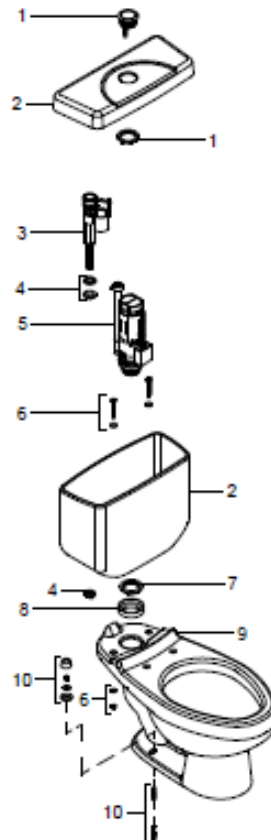

PARTIDA No. 164 MINGITORIO DE CERÁMICA PORCELANIZADA DE ALTO BRILLO, COLOR BLANCO, CON CAPACIDAD DE 3.8 LT POR DESCARGA. MINGITORIO IDEAL STANDARD NIAGARA BLANCO.

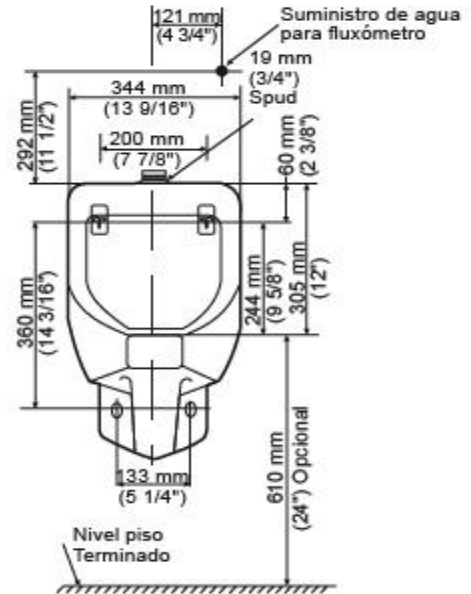

LAVABO DE CERÁMICA PORCELANIZADA, COLOR BLANCO

Lavabo Bajo Cubierta, con Rebosadero

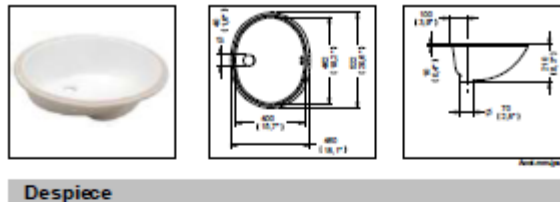

Despiece



Características y Datos Técnicos

Ensamble Perfecto
 Con Rebosadero (2 Barenos de 17,5mm)
 para Evitar Desborde
 Calidad Uniforme
 Labio Completamente Plano

Material:
 Cerámica de Alto Brillo
 Cerámica de Larga Vida

PARTIDA No. 170 ASIENTO PARA INODORO CON TAPA, ELONGADO LISO, COLOR BLANCO, FABRICADO EN POLIPROPILENO VIRGEN 100%, CON AGENTE ANTIBACTERIAL, FRENTE ABIERTO.

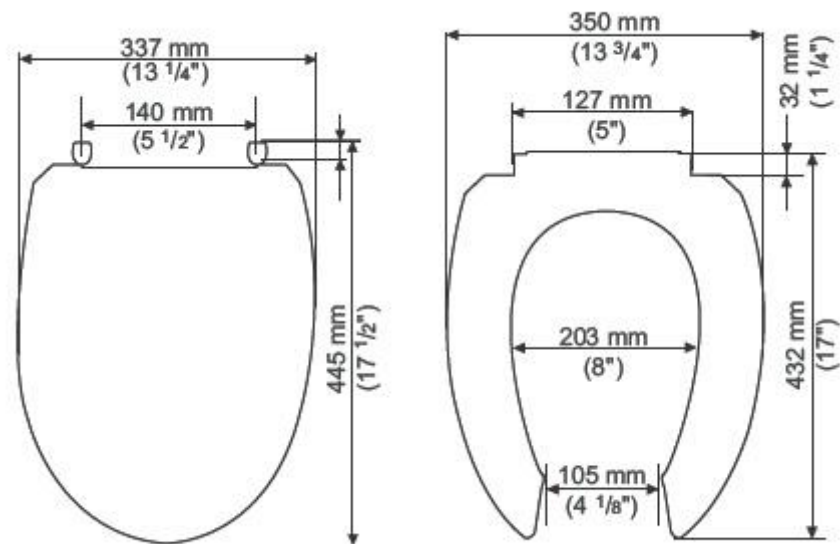

PARTIDA No. 178 CESPOL SIN CONTRA DE LATÓN CROMADO PARA FREGADERO



- 1 TAPÓN P/ MANTEN
- 2 EMPAQUE
- 3 CUERPO
- 4 TUBO TRAMPA
- 5 TUERCA
- 6 EMP. SOMBRERO
- 7 TUBO DESCARGA CHAPETÓN



PARTIDA No. 176 CESPOL DE LATON CROMADO PARA LAVABO DE 1 ½" CON CONTRA

LLAVE ECONOMIZADORA DE CIERRE AUTOMÁTICO

PARTIDA NO. 177 LLAVE ECONOMIZADORA DE PALANCA, CON SEGURO ANTIRROBO, DE CIERRE AUTOMATICO, FABRICADA EN LATÓN CROMADO , PRESIÓN DE TRABAJO 0.2 KG/CM, Y PRESIÓN MÁXIMA DE 6.0 KG/CM2

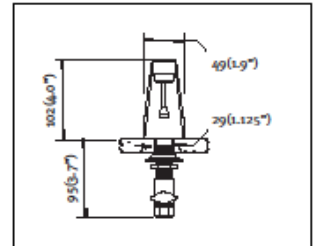
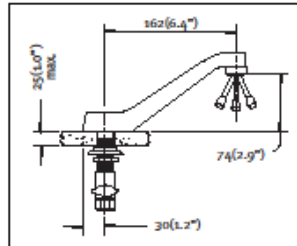
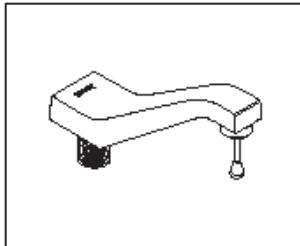

PARTIDA No. 181



Portarrollo de Papel Higiénico

Características:

Portarrollos de papel higiénico para rollo gigante montado en superficie. Acero Inoxidable con acabado satinado. Equipado con cerradura de resorte. El Eje sostiene un rollo de 10" (225mm) de diámetro con 3" (75mm) de diámetro del núcleo. Ranura en la puerta indica en nivel del papel.



Dispensador de toallas para manos

Características:

PARTIDA No. 182 DISPENSADOR DE TOALLAS DE PAPEL MONTADO EN SUPERFICIE

Fabricado en acero inoxidable con acabado satinado. La parte superior del gabinete está equipada con cerradura de enclavamiento. La puerta abre hacia abajo para llenar las toallas. Capacidad para 400 toallas plegadas en Co 525 toallas de plegado múltiple de 79-97 mm de profundidad sin reajuste ni adaptadores. Equipado con un kit adaptador interno para la bandeja de toallas para dispensar toallas más estrechas de 64-79 mm de profundidad. Las ranuras del gabinete indican el momento de recarga. Modelo B-4262,



Descripción

Suministrador de jabón vertical

Características:

PARTIDA No. 184 SUMINISTRADOR DE JABON EN ACERO INOXIDABLE

La válvula anticorrosiva suministra jabones líquidos y en loción, así como detergentes sintéticos. El recipiente es de acero inoxidable, con acabado satinado. Capacidad: 1,2 l. Ventanilla de recarga irrompible. Dispositivo oculto de fijación a la pared. La tapa superior de llenado es abisagrada y se abre con llave. Resistente a los actos destructivos. Dimensiones: 206 mm de ancho x 121 mm de alto; distancia de la pared al botón pulsador: 90 mm.



Papelera

Características:

PAPELERA

PARTIDA No. 183 Fabricada en polímero resistente a los golpes; color gris. Capacidad: 13 galones (49,2 litros). Ganchos. para sujetar un revestimiento de vinilo optativo. Dimensiones 430 mm de ancho, 585 mm de alto y 240 mm de profundidad.



Descripción

Barra de sujeción recta

Características

:

PARTIDA No. 186 Barra de sujeción en acero inoxidable con acabado satinado para tinas, duchas y particiones sanitarias, brida encajada a presión.

MONTAJE OCULTO

- La tapa encaja sobre la brida de montaje para ocultar los tornillos
- Brida de montaje oculta de 1 / 8 " (3mm) de grosor, placa de acero inoxidable tipo 304 de 2 " de ancho x 3 1 / 8 " de alto (50 x 80mm), con orificios para tornillos de anclajes ocultos.
- Tapa de calibre 22 (0.8mm), de acero inoxidable tipo 304 con acabado satinado de 3 1 / 4 " (85mm) de diámetro.

PARTIDA No. 194 PISO DE LOSETA CERAMICA MODELO GRANITO, COLOR BLANCO, DE 33 X 33 X 0.91 CM

MUESTRA 6



Color:

Blanco

33x33 - 13"x13"

ESPECIFICACIONES DE DIMENSIONES Y PESOS

		ESPE.	PZAS	KG	PZAS	M2	KG	CAJAS	M2	KG	VOL.
LÍNEA	FOR-MATO	EN	POR	POR	POR	POR	POR	POR PALET	POR PALET	POR	POR
		MM.	M2	M2	CAJA	CAJA	CAJA			PALET	PALET

(G)

PISO 33X33 9.1 9.33 19.46 14 1.5 29.19 63 94.5 1820 1.13X1.04 M

Prueba	Método	Parametros	Rangos	Rangos
	Aplicado	Aplicado	Pisos	Muro
Proceso de Fabricación			Monococción	Bicocción
Cuerpo Cerámico			Semi Gres	Cottoforte
Absorción de Agua	ISO 10545-3	ISO 13006	Máx. 6%	15 - 20%
Modulo de Ruptura	ISO 10545-4	""""	300 kg/Cm2	180 Kg/Cm2
Resistencia a la Abrasión	ISO 10545-7	""""	"P.E.I. III, IV, V"	N/A
Coefficiente de Fricción	EN		0.5 hasta 0.9	N/A
Dureza al Rayado	EN 101		5 hasta 8 Escala Mohs	N/A
Resistencia a los Acidos	ISO 10545-13	""""	Resiste	Resiste
Resistencia a la Mancha	ISO 10545-13	""""	Resiste	Resiste
Resistencia a Alcalis	ISO 10545-13	""""	Resiste	Resiste
Descuadre	ISO 10545-2	""""	0.5% del valor nominal	0.5% del valor nominal
Calibre	ISO 10545-2	""""	0.5% del valor nominal	

			"4, 5, 6, 7"	
Craquelado	ISO 10545-11	*****	Resiste	Resiste
Efecto Cussino	ISO 10545-2	*****	0.0 hasta 0.5 mm	0.5% del valor nominal
			0.5% del valor Nominal	0.5% del valor nominal
				0.0 hasta 0.8 mm 20x30
Alabeo	ISO 10545-2	*****	0.0 hasta 1.0 mm 20x20	0.0 hasta 1.2 mm 25x40
			0.0 hasta 1.5 mm 33x33	0.0 hasta 1.0 mm 22x35
			0.0 hasta 1.8 mm 40x40	0.0 hasta 0.6 mm 20x25
				0.0 hasta 0.6 mm 15x20
Espesor	ISO 10545-2	*****	+/- 0.1 mm	+/- 0.1 mm

PARTIDAS No. 190, 191, 192 Y 194
MUESTRAS 2, 3 ,4 Y 5

<u>PRUEBA</u>	<u>NORMA</u>	<u>CICLOS</u>	<u>GRUPO</u>
RESISTENCIA A LA ABRASIÓN VISIBLE	ASTM – C 1027	>1500	IV
RESISTENCIA AL RAYADO	EN – 101	6.0 – 6.5 mohs	ESCALA MOHS
ABSORCIÓN DE AGUA	ASTM – C 373		MENOR DE 3%
RESISTENCIA A LA FLEXIÓN	ASTM – C 648		> 400 kg/cm ²
RESISTENCIA A SUSTANCIAS QUÍMICAS	ASTM – 650		RESISTENTE
RESISTENCIA AL MANCHADO	ASTM – C 1378		NO SE MANCHA
BAJAS TEMPERATURAS	ASTM – C 1026		RESISTENTE
FUERZA DE ADHESIÓN	ASTM – C 482		10.5 kg/cm ²
BALMORAL, PALIDASE Y KEYSTONE			



PALISADE, DE 31.5 X 31.5 CM. COMERCIAL, TRAFICO MODERADO



PALISADE, DE 30 X 45 CM. COMERCIAL, TRAFICO MODERADO



KEYSTONE, DE 30 X 45 CM. COMERCIAL, TRAFICO MODERADO

PARTIDA No. 189

MUESTRA 1

<u>PRUEBA</u>	<u>NORMA</u>	<u>CICLOS</u>	<u>GRUPO</u>
RESISTENCIA A LA ABRASIÓN VISIBLE	ASTM – C 1027	450- >1500	II - IV
RESISTENCIA AL RAYADO	EN – 101	6.0 – 6.5 mohs	ESCALA MOHS
ABSORCIÓN DE AGUA	ASTM – C 373		MENOR DE 3%
RESISTENCIA A LA FLEXIÓN	ASTM – C 648		> 400 kg/cm ²
RESISTENCIA A SUSTANCIAS QUÍMICAS	ASTM – 650		RESISTENTE
RESISTENCIA AL MANCHADO	ASTM – C 1378		NO SE MANCHA
BAJAS TEMPERATURAS	ASTM – C 1026		RESISTENTE
FUERZA DE ADHESIÓN METALLIC	ASTM – C 482		10.5 kg/cm ²

PARTIDAS No. 195, 196, 197 Y 198

MUESTRAS 7, 8, 9 Y 10

<u>PRUEBA</u>	<u>NORMA</u>	<u>CICLOS</u>	<u>GRUPO</u>
RESISTENCIA A LA ABRASIÓN VISIBLE	ASTM – C 1027	600- >1500	II - IV
RESISTENCIA AL RAYADO	EN – 101	> 5 mohs	ESCALA MOHS
ABSORCIÓN DE AGUA	ASTM – C 373		MENOR DE 3%
RESISTENCIA A LA FLEXIÓN	ASTM – C 648		> 400 kg/cm ²
RESISTENCIA A SUSTANCIAS QUÍMICAS	ASTM – 650		RESISTENTE
RESISTENCIA AL MANCHADO	ASTM – C 1378		NO SE MANCHA
BAJAS TEMPERATURAS	ASTM – C 1026		RESISTENTE
FUERZA DE ADHESIÓN GRECIA	ASTM – C 482		10.5 kg/cm ²