

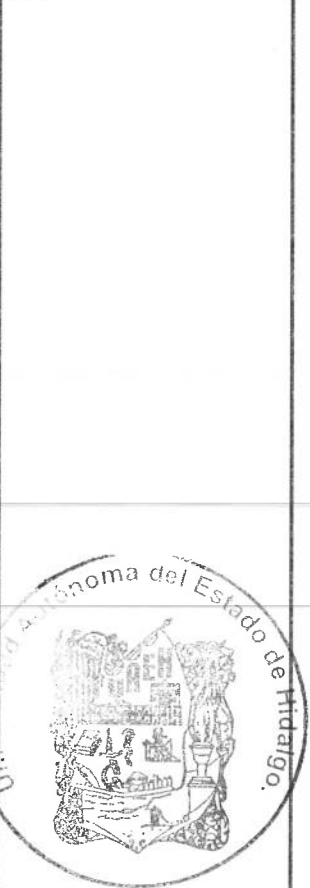

UNIVERSIDAD AUTÓNOMA DEL ESTADO DE HIDALGO  
DIRECCIÓN GENERAL DE PLANEACIÓN  
DIRECCIÓN DE PROYECTOS Y OBRAS



ESCALA:



Dirección de Proyectos y Obras

PROYECTO DE EJECUCIÓN:

PROYECTADO POR:

**Dr. Octavio Castillo Acosta**  
DIRECTOR GENERAL DE PROYECTOS Y OBRAS

ARG. ADRIÁN CORDERO VIEIRA

ADecuación de 2do NIVEL DE EDIFICIO "A", PARA IMPLEMENTACIÓN DE AULAS Y CUBICULOS EN LA BARRERA SUPERIOR DE CIUDAD SAHAGUN.

UBICACIÓN:

PROYECTO: ADO. MICHAEL GARCÍA GARCÍA  
CALLE: 2000  
C.P.: 40000

PLANO:

ARQUITECTÓNICO

NÚMERO:

ARQUITECTÓNICO 3er NIVEL

UNIDAD:

METROS

ESCALA:

1:75

FECHA:

JUNIO 2023

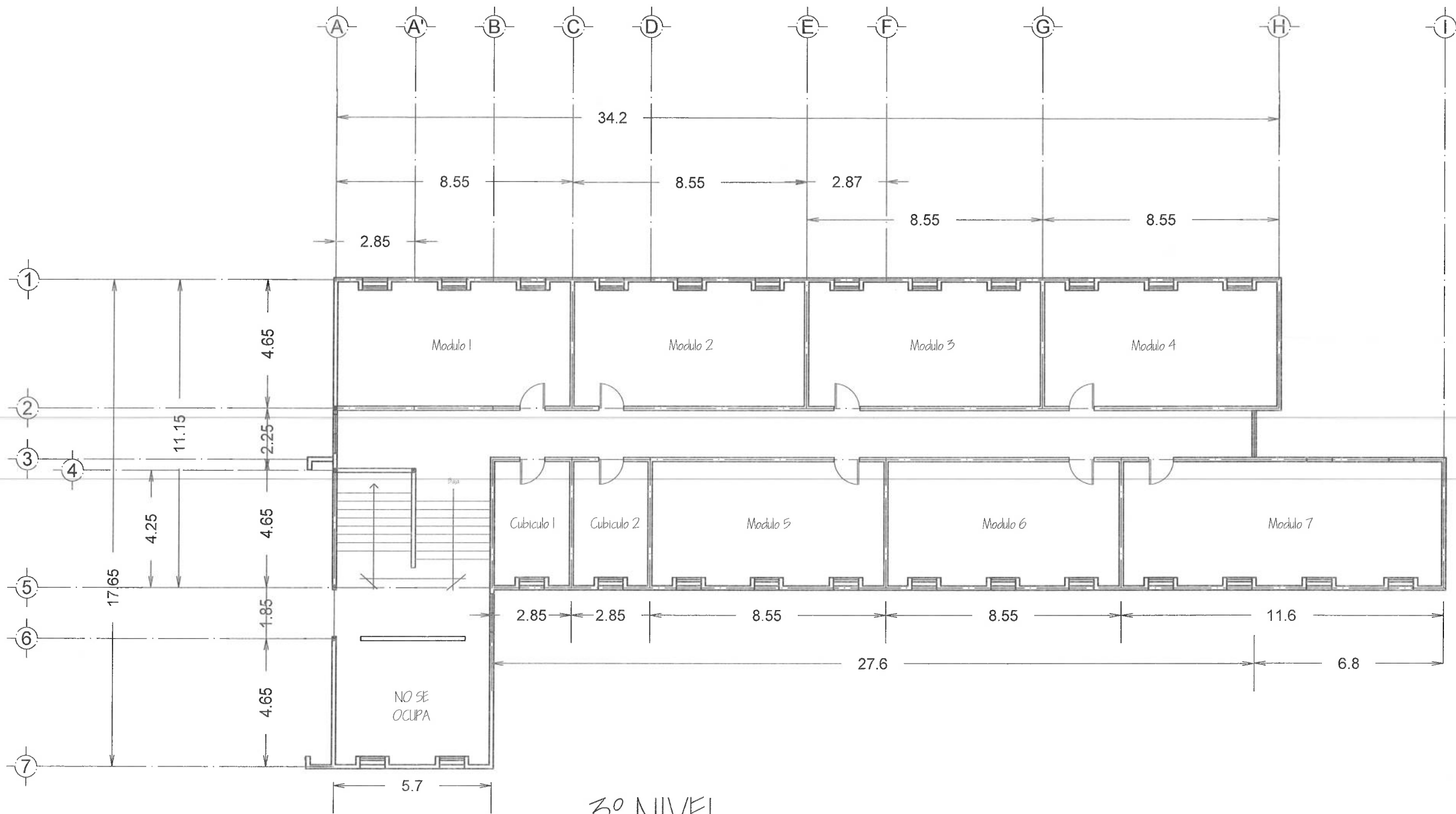
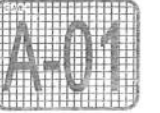

3º NIVEL

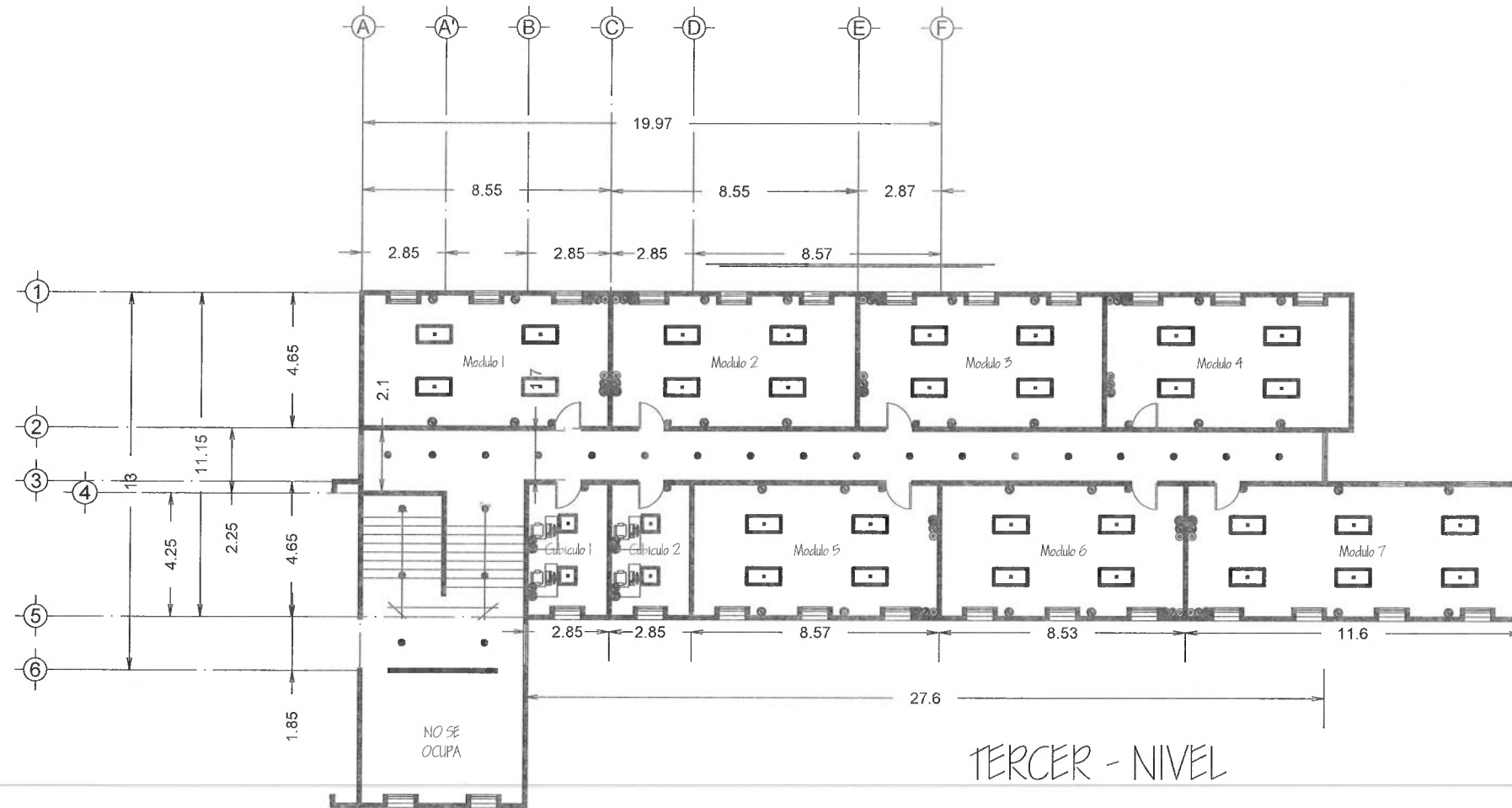

UNIVERSIDAD AUTÓNOMA DEL ESTADO DE HIDALGO  
DIRECCIÓN GENERAL DE PLANEACIÓN  
DIRECCIÓN DE PROYECTOS Y OBRAS



- LEYENDA
- ESPALDESMIVIL EMPOTRADO Y SUSPENDIDO EN TECHO. TERNAVUJO BLANCO. LAMPARA INTEGRADO LED DE 60 WATTS. MARCA TECHOLITE.
  - ES-12PTLLED65MVB EMPOTRADO EN TECHO. TERNAVUJO BLANCO. LAMPARA INTEGRADO LED DE 12 WATTS. MARCA TECHOLITE.
  - APAGADOR SENCILLO
  - APAGADOR SENCILLO
  - DATOS
  - COMUNICACIÓN DE HDMI



Dirección Proyectos y Obras

UBICACIÓN DE LOCALIZACIÓN

PROYECTO: ADECUACIÓN DE 3er NIVEL DE EDIFICIO "A", PARA IMPLEMENTACIÓN DE ALIAS Y CIRCUITOS EN LA ESCUELA SUPERIOR DE CIUDAD SAHAGÚN.

PROYECTISTA: **Dr. Octavio Castillo Acosta**  
ARQ. ADRIÁN CORDERO VIEYRA

PROYECTO: ADECUACIÓN DE 3er NIVEL DE EDIFICIO "A", PARA IMPLEMENTACIÓN DE ALIAS Y CIRCUITOS EN LA ESCUELA SUPERIOR DE CIUDAD SAHAGÚN.

PROYECTO: ADECUACIÓN DE 3er NIVEL DE EDIFICIO "A", PARA IMPLEMENTACIÓN DE ALIAS Y CIRCUITOS EN LA ESCUELA SUPERIOR DE CIUDAD SAHAGÚN.

PROYECTO: ADECUACIÓN DE 3er NIVEL DE EDIFICIO "A", PARA IMPLEMENTACIÓN DE ALIAS Y CIRCUITOS EN LA ESCUELA SUPERIOR DE CIUDAD SAHAGÚN.

PROYECTO: ADECUACIÓN DE 3er NIVEL DE EDIFICIO "A", PARA IMPLEMENTACIÓN DE ALIAS Y CIRCUITOS EN LA ESCUELA SUPERIOR DE CIUDAD SAHAGÚN.

PROYECTO: ADECUACIÓN DE 3er NIVEL DE EDIFICIO "A", PARA IMPLEMENTACIÓN DE ALIAS Y CIRCUITOS EN LA ESCUELA SUPERIOR DE CIUDAD SAHAGÚN.

PROYECTO: ADECUACIÓN DE 3er NIVEL DE EDIFICIO "A", PARA IMPLEMENTACIÓN DE ALIAS Y CIRCUITOS EN LA ESCUELA SUPERIOR DE CIUDAD SAHAGÚN.

PROYECTO: ADECUACIÓN DE 3er NIVEL DE EDIFICIO "A", PARA IMPLEMENTACIÓN DE ALIAS Y CIRCUITOS EN LA ESCUELA SUPERIOR DE CIUDAD SAHAGÚN.

60PANLED65MVS  
DOMUS II

**CARACTERÍSTICAS**  
Modelo (s): 60PANLED65MVS  
Nombre (s): DOMUS II  
Aplicación: Empotrado-Suspendido  
Materia de la carcasa: Aluminio  
Terminado: Blanco  
Tipo de lámpara Integrado LED 60 W

**ACCESORIO PARA ALUMBRADO**

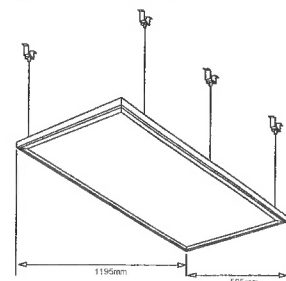

12PTLLED65MVB

**CARACTERÍSTICAS**  
Modelo (s): 12PTLLED65MVB  
Nombre (s): ANKAA II  
Aplicación: Empotrado Techo  
Materia de la carcasa: Aluminio  
Terminado: Blanco  
Pantalla: Policarbonato  
Índice de protección (IP): NA  
Base (portalámpara): NA  
Tipo de lámpara Integrado LED 12 W

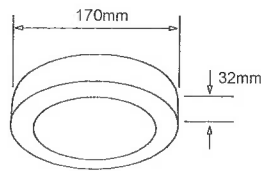

**ACCESORIO PARA CONTACTO NORMAL**

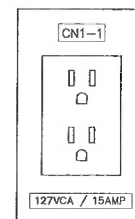

**RECEPTACULO CON PLACA**  
Descripción: 127VCA  
Color: Blanco, Línea Cien  
Marca: Levinton

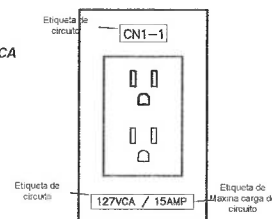

**ETIQUETA PARA CONTACTO**

**ACCESORIO PARA DATOS**

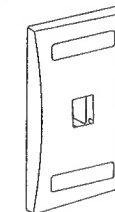

**PLACA EJECUTIVA**  
DESCRIPCIÓN: PLACA EJECUTIVA UN MODULO. COLOR BLANCO, MARCA: PANDUIT



**PLACA EJECUTIVA**  
DESCRIPCIÓN: PLACA EJECUTIVA DOS MODULOS. COLOR BLANCO, MARCA: PANDUIT

ALUMBRADO, CONTACTOS NORMALES, DATOS Y HDMI

METROS

S/E

JUNIO 2023



# TERCER - NIVEL

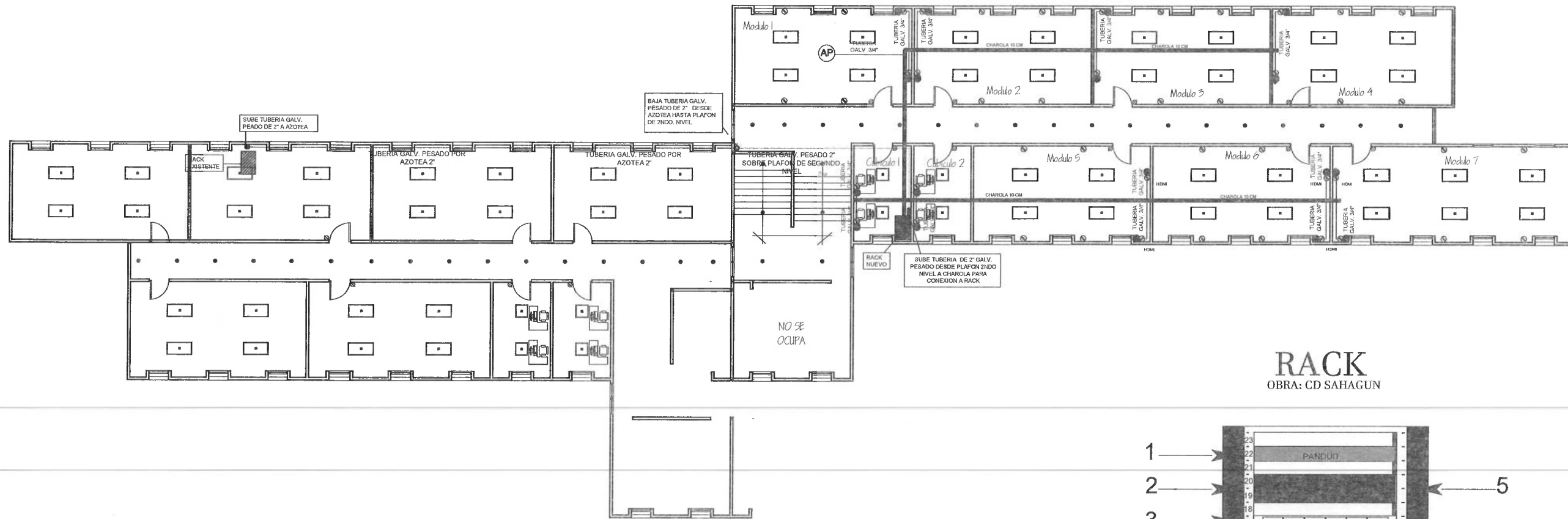

## RACK OBRA: CD SAHAGUN

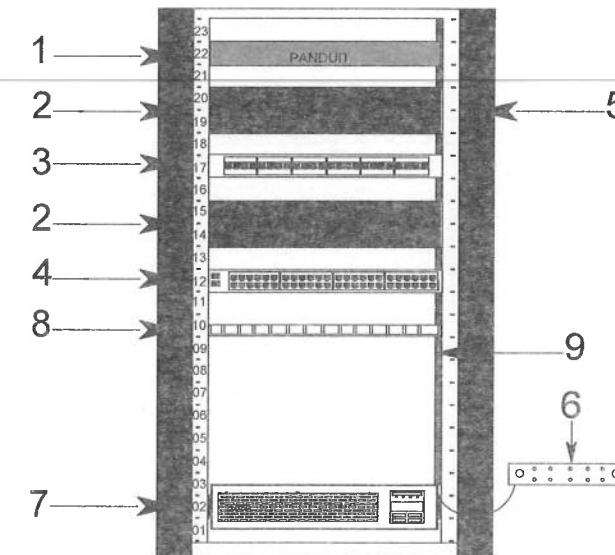

NO.	NOMENCLATURA DE RACK
1	SHELL DE FIBRA
2	ORGANIZADOR DOBLE HORIZONTAL
3	PATCH PANEL 24
4	SWITCH 24
5	ORGANIZADOR VERTICAL
6	BARRA DE TIERRA FISICA
7	UPS
8	CHAROLA
9	TIERRA FISICA PANDUIT VERTICAL



UNIVERSIDAD AUTÓNOMA DEL ESTADO DE HIDALGO  
DIRECCIÓN GENERAL DE PLANEACIÓN  
DIRECCIÓN DE PROYECTOS Y OBRAS



Dirección Proyectos y Obras

PROCESO DE SOCIALIZACIÓN:

PROFESOR RESPONSABLE:  
**Dr. Octavio Castillo Acosta**

PROYECTISTA RESPONSABLE:  
**ARQ. ADRIÁN CORDERO VIEIRA**

PROYECTO:  
ADECUACIÓN DE 2do NIVEL DE EDIFICIO "A", PARA IMPLEMENTACIÓN DE AULAS Y CURSUCULOS EN LA ESCUELA SUPERIOR DE CIUDAD SAHAGUN.

UBICACIÓN:  
UNIVERSIDAD AUTÓNOMA DEL ESTADO DE HIDALGO  
CIUDAD SAHAGUN

PROYECTO:  
ARQ. ADRIÁN CORDERO VIEIRA  
NOV 2022

PLANO:  
INSTALACIONES ESPECIALES

VOZ Y DATOS

METROS

1:100

JUNIO 2023





UNIVERSIDAD AUTÓNOMA DEL ESTADO DE HIDALGO  
DIRECCIÓN GENERAL DE PLANEACIÓN  
DIRECCIÓN DE PROYECTOS Y OBRAS

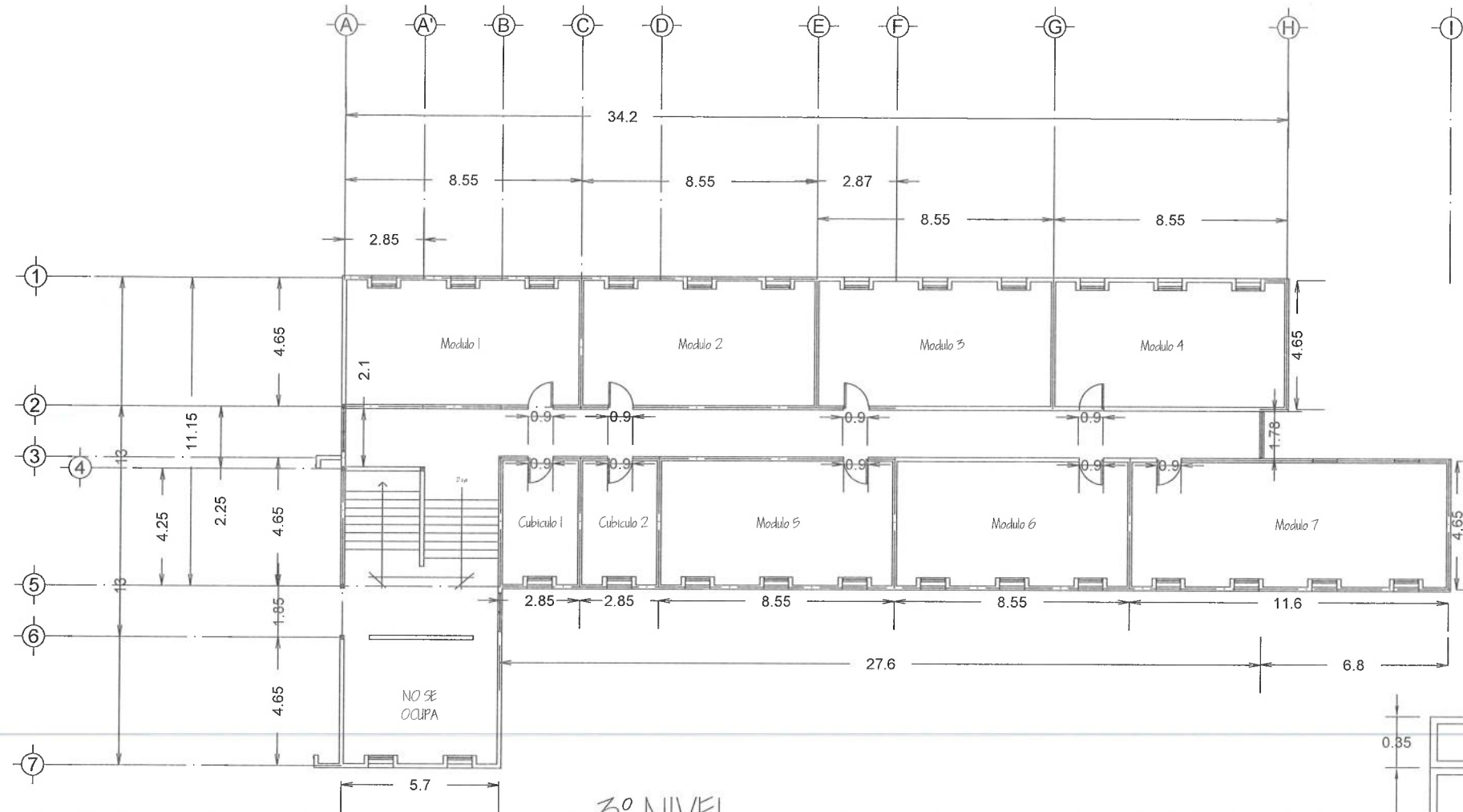

3º NIVEL

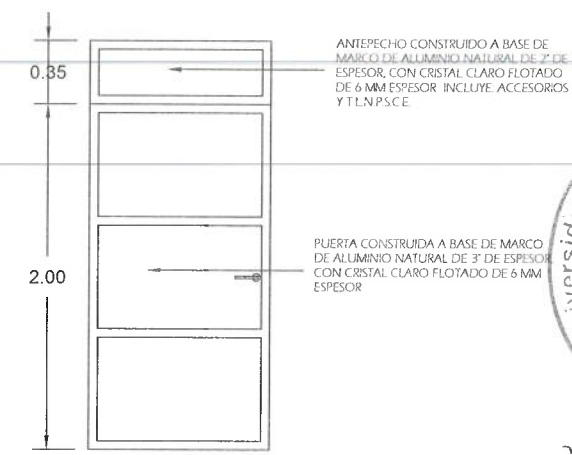

ANTEPECHO CONSTRUIDO A BASE DE MARCO DE ALUMINIO NATURAL DE 3" DE ESPESOR, CON CRISTAL CLARO FLOTADO DE 6 MM ESPESOR. INCLUYE ACCESORIOS Y T.L.N.P.S.C.E.

PUERTA CONSTRUIDA A BASE DE MARCO DE ALUMINIO NATURAL DE 3" DE ESPESOR, CON CRISTAL CLARO FLOTADO DE 6 MM ESPESOR.

P-01  
Detalle de puerta P-01

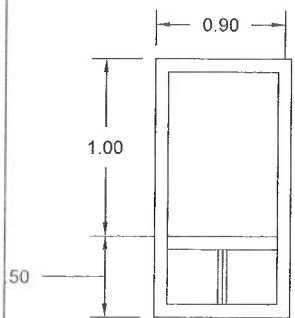

V-01.2

VENTANA CONSTRUIDA A BASE DE MARCO DE ALUMINIO NATURAL DE 3" DE ESPESOR, CON 2 VENTANA CORREDIZA Y UN FIJO DE CRISTAL CLARO FLOTADO DE 6 MM ESPESOR. INCLUYE ACCESORIOS Y T.L.N.P.S.C.E.

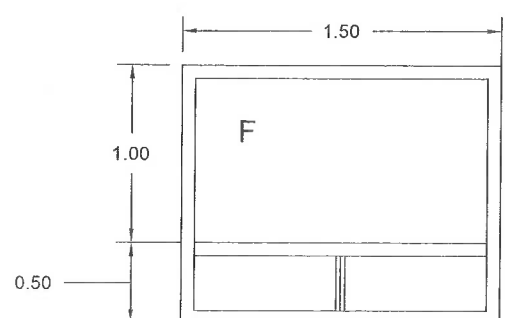

V-01\*

VENTANA CONSTRUIDA A BASE DE MARCO DE ALUMINIO NATURAL DE 3" DE ESPESOR, CON 2 VENTANA CORREDIZA Y UN FIJO DE CRISTAL CLARO FLOTADO DE 6 MM ESPESOR. INCLUYE ACCESORIOS Y T.L.N.P.S.C.E.

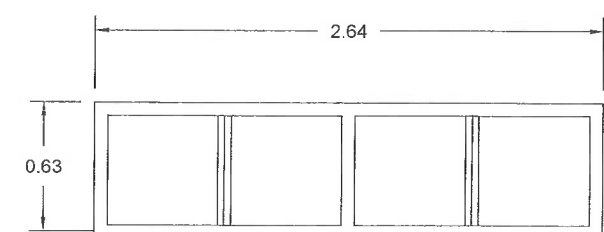

V-01

VENTANA CONSTRUIDA A BASE DE MARCO DE ALUMINIO NATURAL DE 3" DE ESPESOR, CON 2 VENTANA CORREDIZA Y CUATRO FIJOS DE CRISTAL CLARO FLOTADO DE 6 MM ESPESOR. INCLUYE ACCESORIOS Y T.L.N.P.S.C.E.

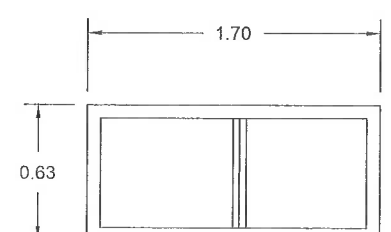

V-01-1

VENTANA CONSTRUIDA A BASE DE MARCO DE ALUMINIO NATURAL DE 3" DE ESPESOR, CON 2 VENTANA CORREDIZA Y CUATRO FIJOS DE CRISTAL CLARO FLOTADO DE 6 MM ESPESOR. INCLUYE ACCESORIOS Y T.L.N.P.S.C.E.

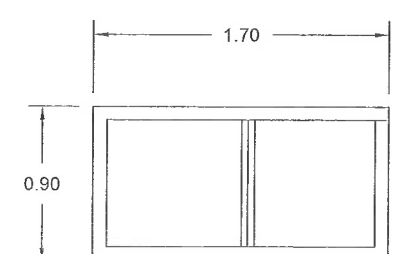

V-01.1

VENTANA CONSTRUIDA A BASE DE MARCO DE ALUMINIO NATURAL DE 3" DE ESPESOR, CON 2 VENTANA CORREDIZA Y CUATRO FIJOS DE CRISTAL CLARO FLOTADO DE 6 MM ESPESOR. INCLUYE ACCESORIOS Y T.L.N.P.S.C.E.



Dirección Proyectos y Obras

COORDINADOR DE LOCALIZACIÓN:

Dr. Octavio Castillo Acosta  
ARQ. ADRIÁN CORDERO VIZYRA

ADECUACIÓN DE 2do NIVEL DE EDIFICIO "A", PARA IMPLEMENTACIÓN DE AULAS Y CUBICULOS EN LA ESCUELA SUPERIOR DE CIUDAD SAHAGÚN.

PROYECTO: ADECUACIÓN DE 2do NIVEL DE EDIFICIO "A", PARA IMPLEMENTACIÓN DE AULAS Y CUBICULOS EN LA ESCUELA SUPERIOR DE CIUDAD SAHAGÚN.

PLANO: CANCELERÍA

UBICACIÓN Y DETALLES

METROS  
SE  
JUNIO 2023

