

PLANTA ARQUITECTONICA N+12.20

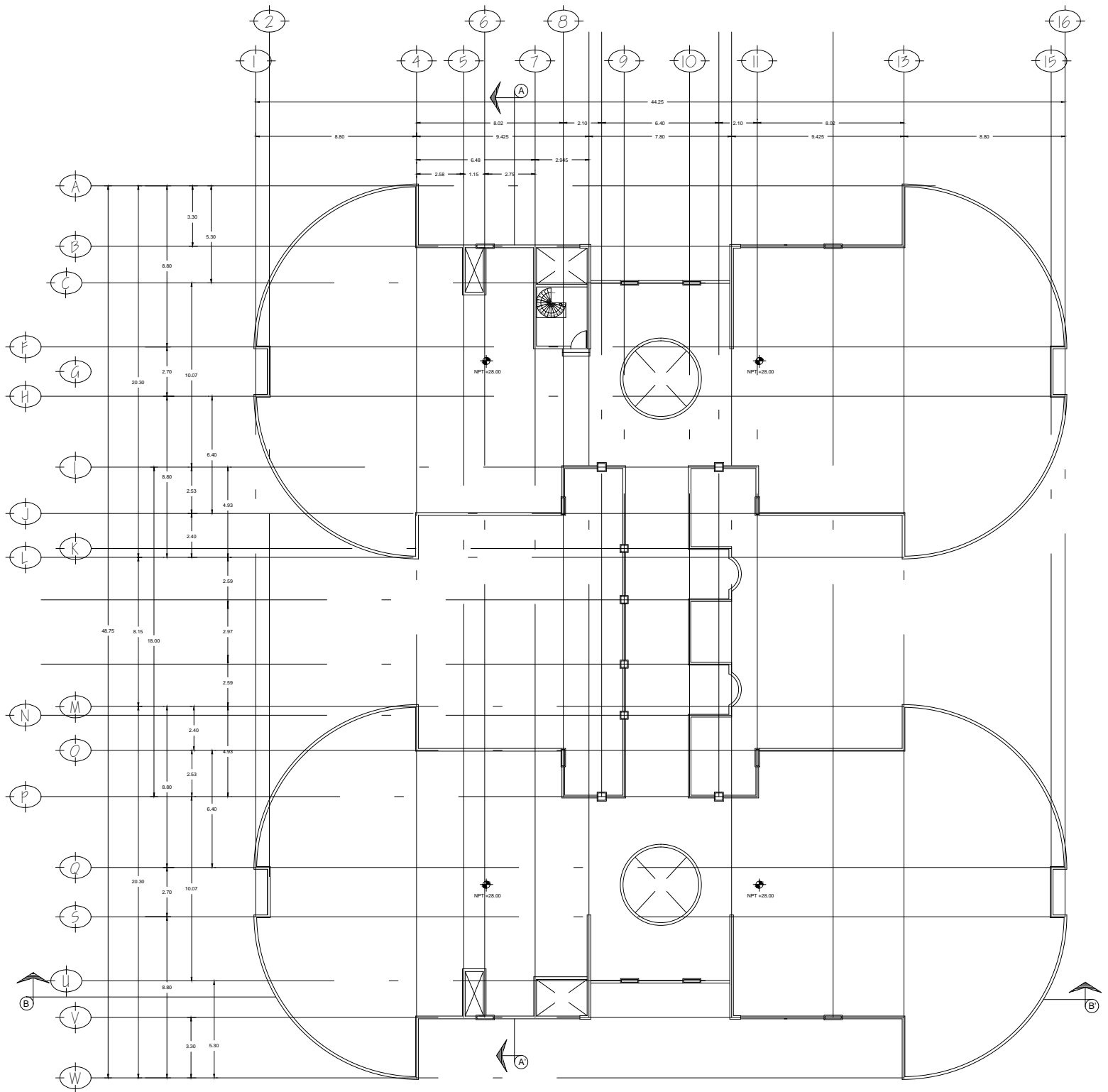

PLANTA AZOTEAS NIVEL + 28.00

CIUDAD DEL CONOCIMIENTO,
Mpio. Mineral de la Reforma, Hidalgo

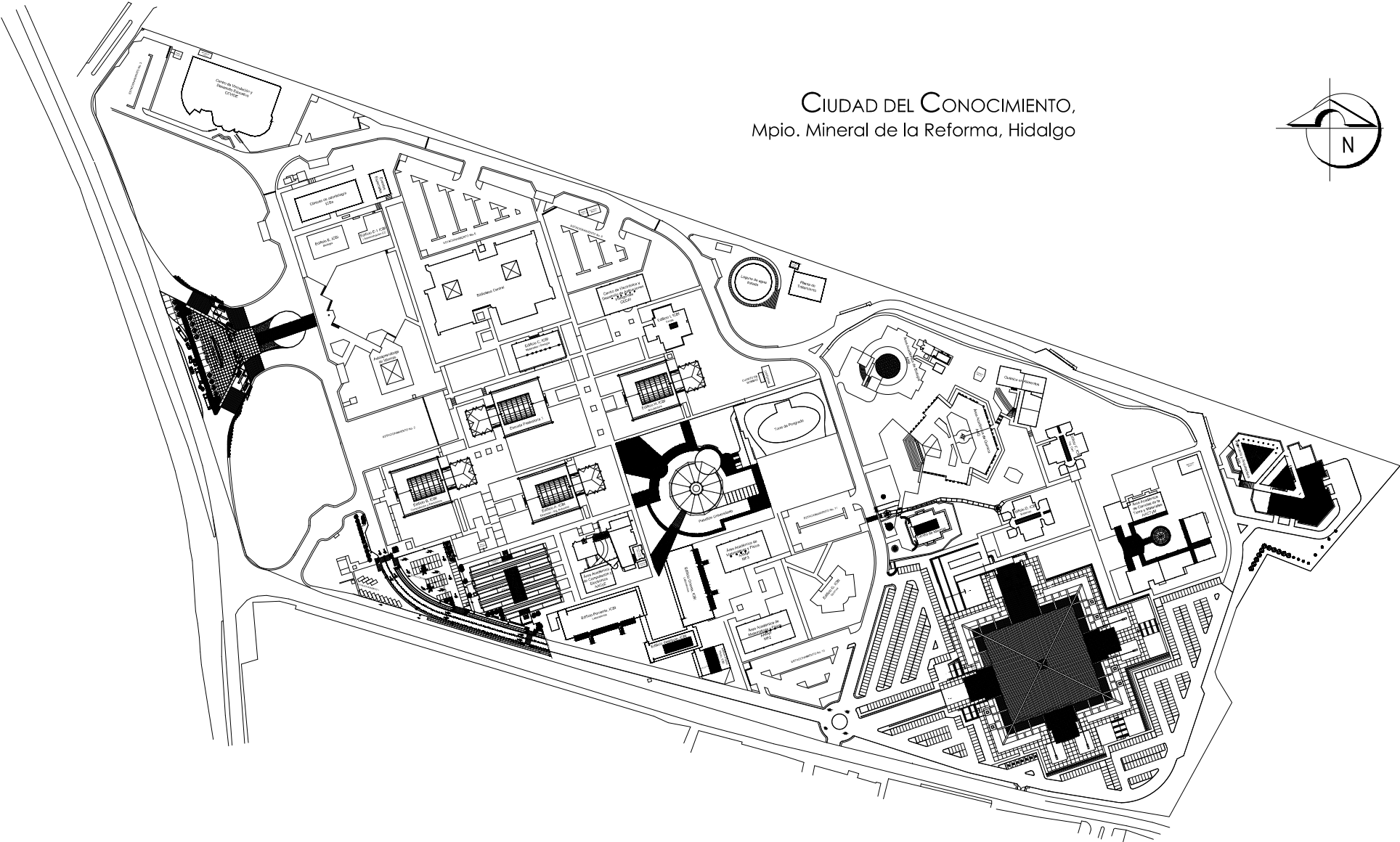
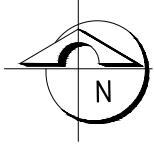

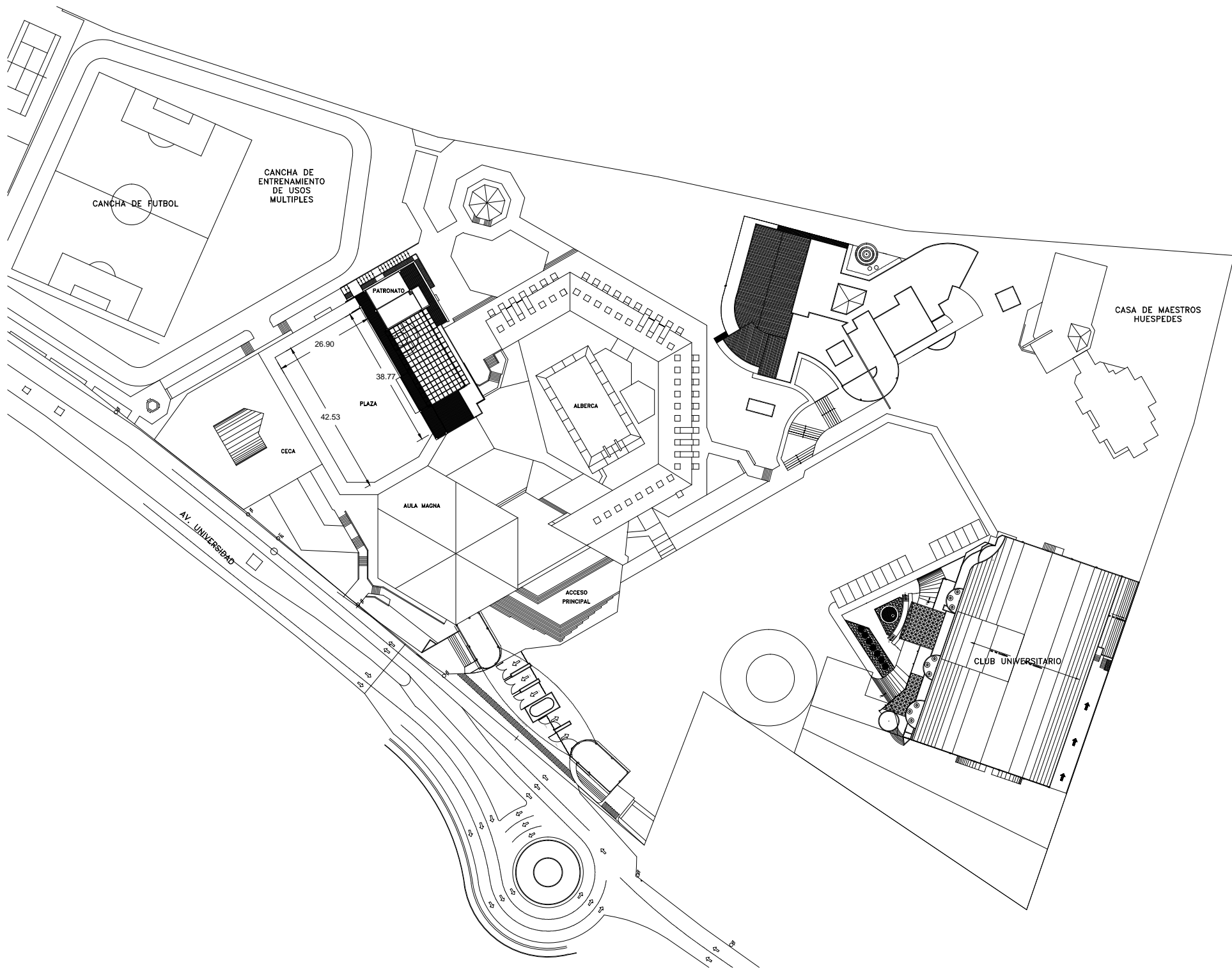

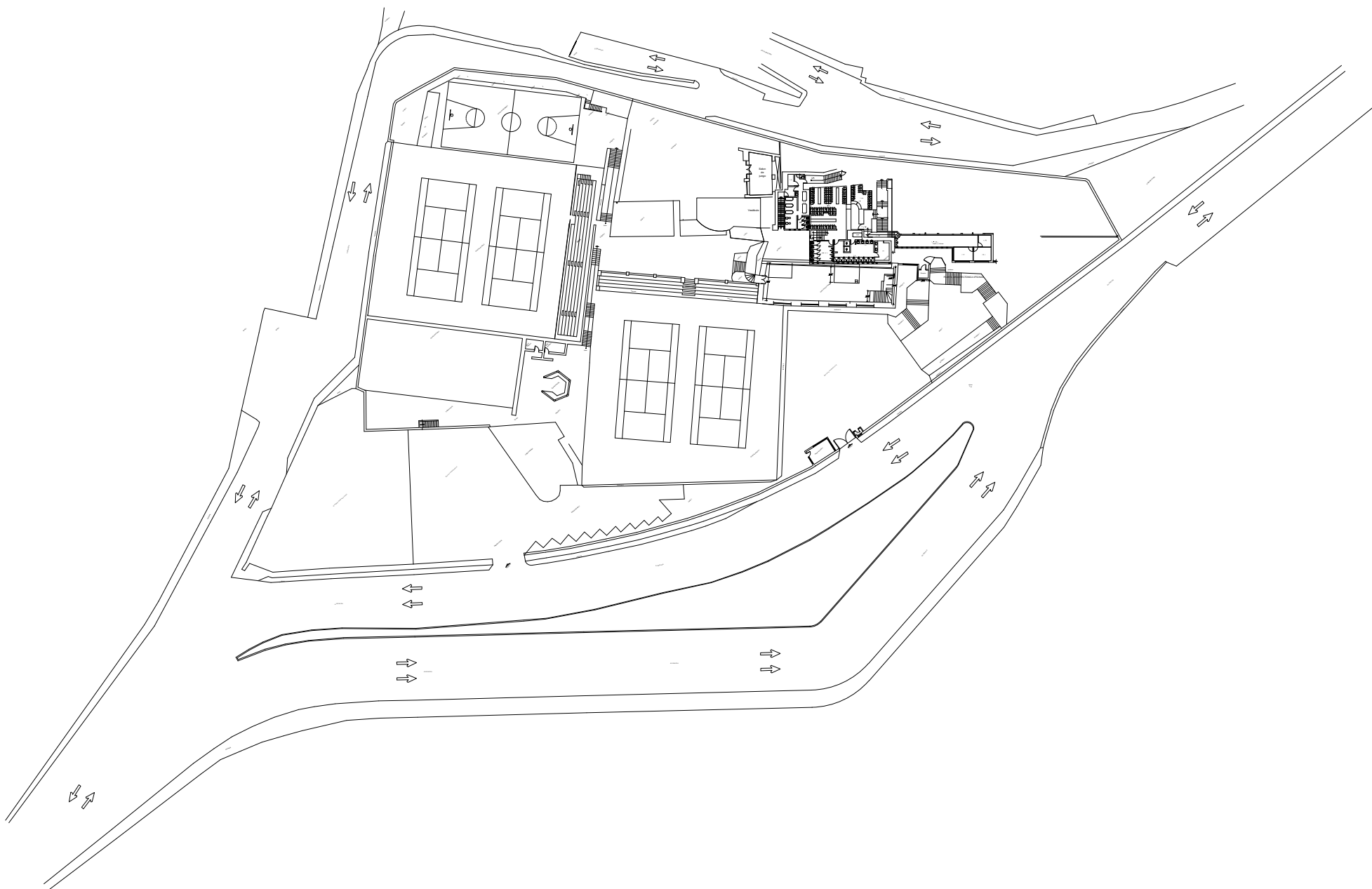

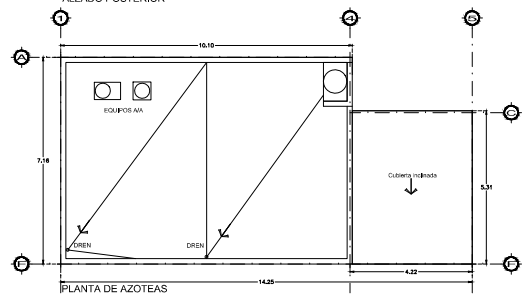
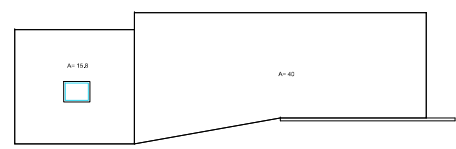
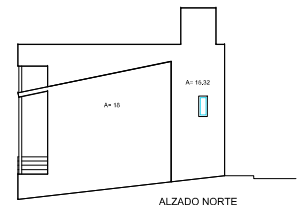
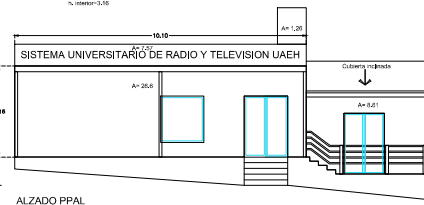
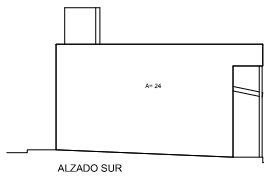
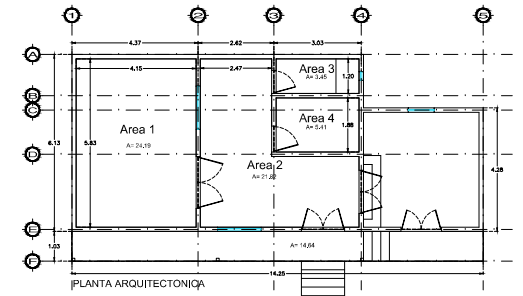
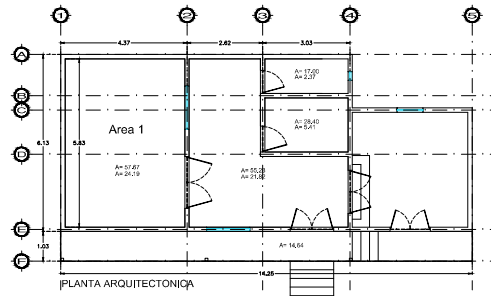
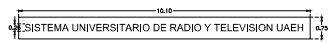

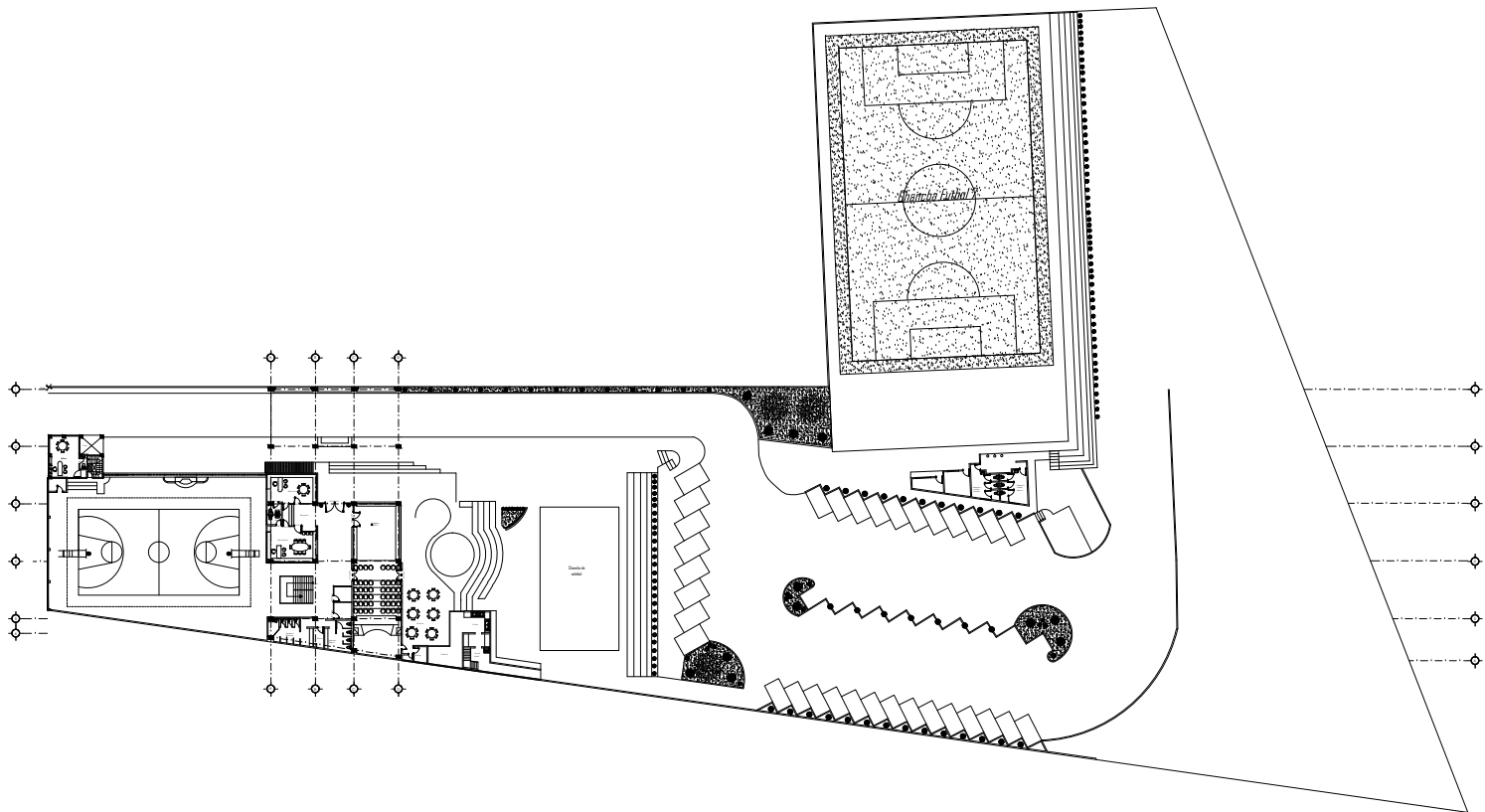

Plantas tipo de croquis
Escala 1:300



UNIVERSIDAD AUTÓNOMA DEL ESTADO DE HIDALGO
DIRECCIÓN GENERAL DE PLANEACIÓN
DIRECCIÓN DE PROYECTOS Y OBRAS

NOTA:



PROYECTADO POR:
Mtro. Adolfo Pontigo Loyola
DISEÑO EJECUTIVO OBRAS:
ARG. ADRIAN CORDERO VIEIRA

PROYECTO:
SALA DE ORALIDAD

UBICACIÓN:
Blvd. Luis Donaldo Colosio
Pachuca, Hgo.

PROYECTO:
M.P.C.A.

OBRA:
E.S.O.



TIPO:
ARQUITECTÓNICO

TIPO:
ARQUITECTÓNICO

UNIDAD:
METROS

ESCALA:
ESC 1:300m

FECHA:
SEP. 2016





FACHADA EDIFICIO VETERINARIA

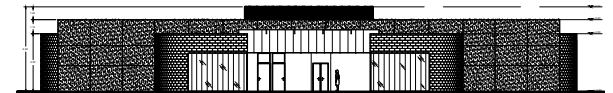

FACHADA PRINCIPAL
EDIFICIO ADMINISTRATIVO Y QUIROFANOS

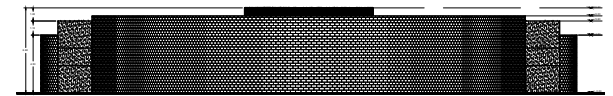

FACHADA POSTERIOR
EDIFICIO ADMINISTRATIVO Y QUIROFANOS

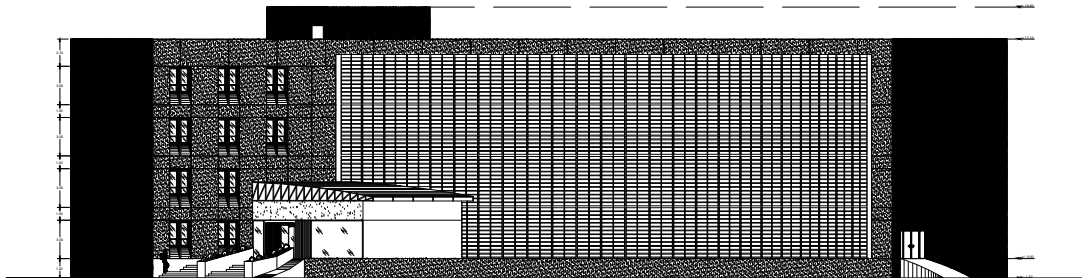

FACHADA EDIFICIO VETERINARIA

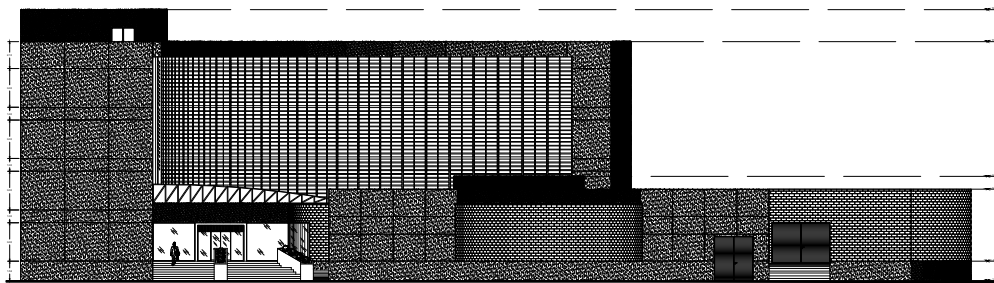

FACHADA GENERAL

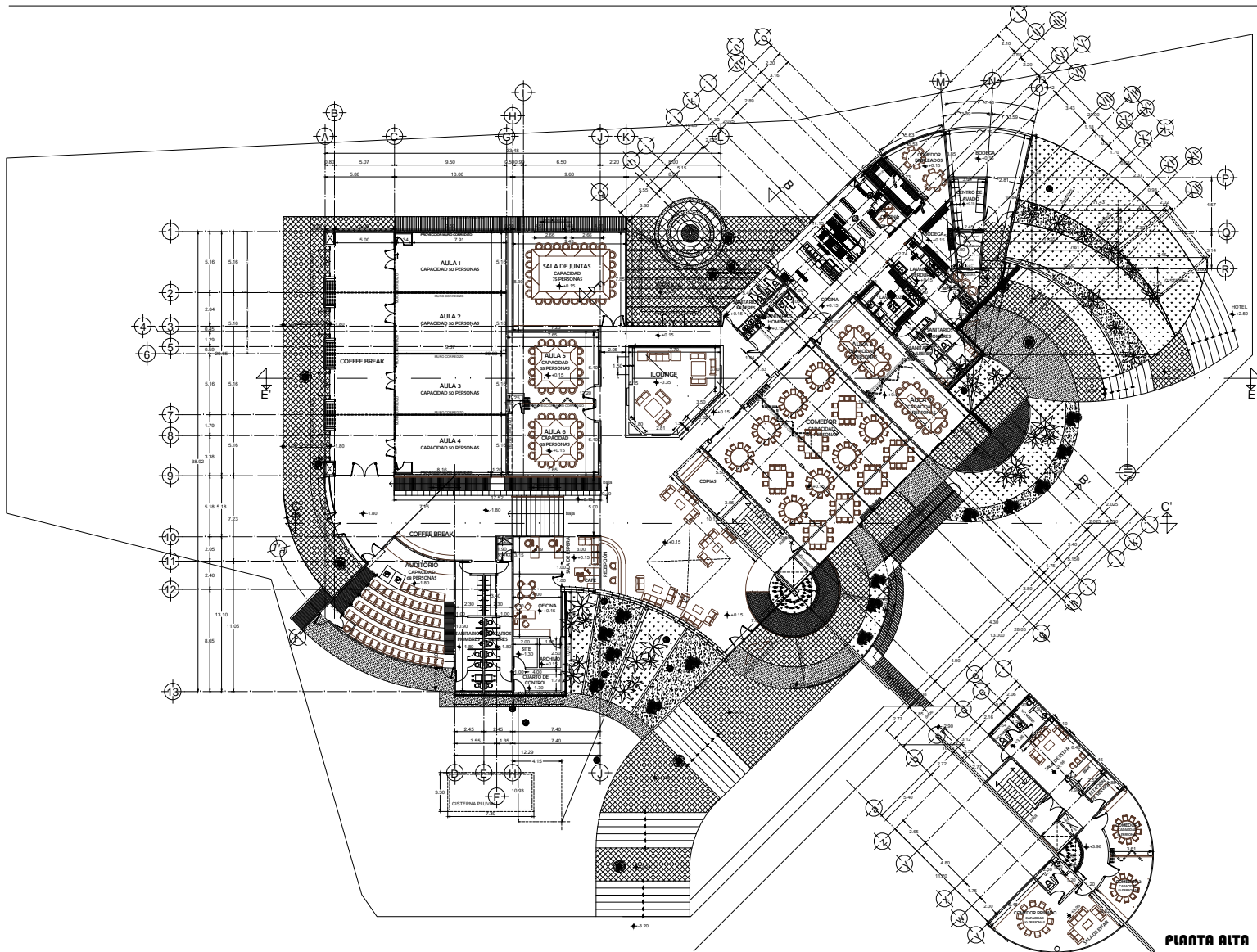

FECHA	FOR.	FECHA	APROB.	DESCRIPCION

GRUPO INNOVA

CLAUDEMOC VEL. 104-13 CENTRO TEL. 5248 516 C.A.T.E. 01 900 0000
 TEL: 01 (773) 7335027 01 07
 WWW.GRUPONNOVA.COM

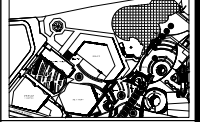
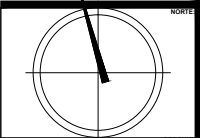

UBICACION
AV. UNIVERSIDAD S/B COL. JARITICO - JALTEPEC
MINERAL DE LA REFORMA

PROPIETARIO

PROYECTO
CENTRO DE NEGOCIOS
UNIVERSIDAD

PROYECTO
Arq. Jesús Bravo Paredes
 CEDI PROF. 1111702 ISSAM/201 REG. INPAH-1255
 REGISTRO PROFESIONAL ESTATAL 2700-200

PLANO DE
REMEDIACION Y AMPLIACION

ADICION
ARQUITECTONICO

TIPO
PLANTAS
ARQUITECTONICAS

FECHA
04 FEBRERO 2014

ESCALA
1:150

CLAVE
ARQ-01

ANTEPROYECTO

