

Copios de Modificaciones:

No.	Descripción	Fecha
1	...	...

Notas Generales:  
SUPERFICIE CONSTRUIBLE: ... 9000 m<sup>2</sup>

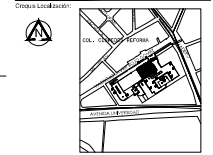

Proyecto:  
EDITORIAL UNIVERSITARIA

Ubicación:  
VIADUCTO JAVIER ROJO GÓMEZ COL.  
CESPEDES REFORMA, PACHUCA, HGO.

Propietario:  
UNIVERSIDAD AUTÓNOMA DEL ESTADO  
DE HIDALGO

EMSAU:  
ARQ. ADRIÁN CABALLERO CORTES  
E.M.A.U.: 246  
CED. PROF.: 1025175  
REG. PROF.EDO.: 3598-184

Espec. Razonar:

Fecha:	MAYO DEL 2011
Edifio:	C.B.L. Termino: C.M.S.
Ciudad:	Matamoros 11228
Proyecto:	ARQ-01 ARQUITECTÓNICO
Edificio:	OPA-01
Formato:	Carteles: 1 es a 95 en papel 800 x 600 mm
Grupo Constructor:	OSPAME DE HIDALGO, S.A. DE C.V.



# EDITORIAL UNIVERSITARIA

ESTE DIBUJO ES PROPIEDAD DE OSPAME DE HIDALGO S.A. DE C.V. Y ES ENTREGADO A USTED COMO INFORMACIÓN CONFIDENCIAL. NO PUEDE SER ENTREGADO A TERCEROS NI REPRODUCIDO CON PROPOSITOS CONSTRUCTIVOS O DE MANUFACTURA SIN EL PERMISO POR ESCRITO DEL QUE APARECE COMO PROPIETARIO Y/O OSPAME DE HIDALGO S.A. DE C.V.



Copios de Modificaciones:

1	01	01	01
---	----	----	----

Notas Generales:  
SUPERFICIE CONSTRUIBLE L. 900.00 m<sup>2</sup>

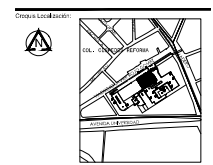

Proyecto:  
**EDITORIAL UNIVERSITARIA**

Ubicación:  
VIADUCTO JAVIER ROJO GÓMEZ COL.  
CESPEDES REFORMA, PACHUCA, HGO.

Propietario:  
UNIVERSIDAD AUTÓNOMA DEL ESTADO  
DE HIDALGO

E.M.A.U.  
ARQ. ADRIAN CABALLERO CORTES  
E.M.A.U.: 246  
CED. PROF.: 1025175  
REG. PROF.EDO.: 3598-184

Espec. Basearon:

Fecha:	MAYO DEL 2011		
Edici:	C.B.L.	Revisi:	J.M.S.
Clas:	Matr:	Frma:	1/125
Titu:	ARQ-01 ARQUITECTONICO		
Des:	OPA-01		
Esca:	Líneas 1 es a 95 en papel 800 x 600 mm		
Grava:	Controlador		

OSPAME DE HIDALGO, S.A. de C.V.

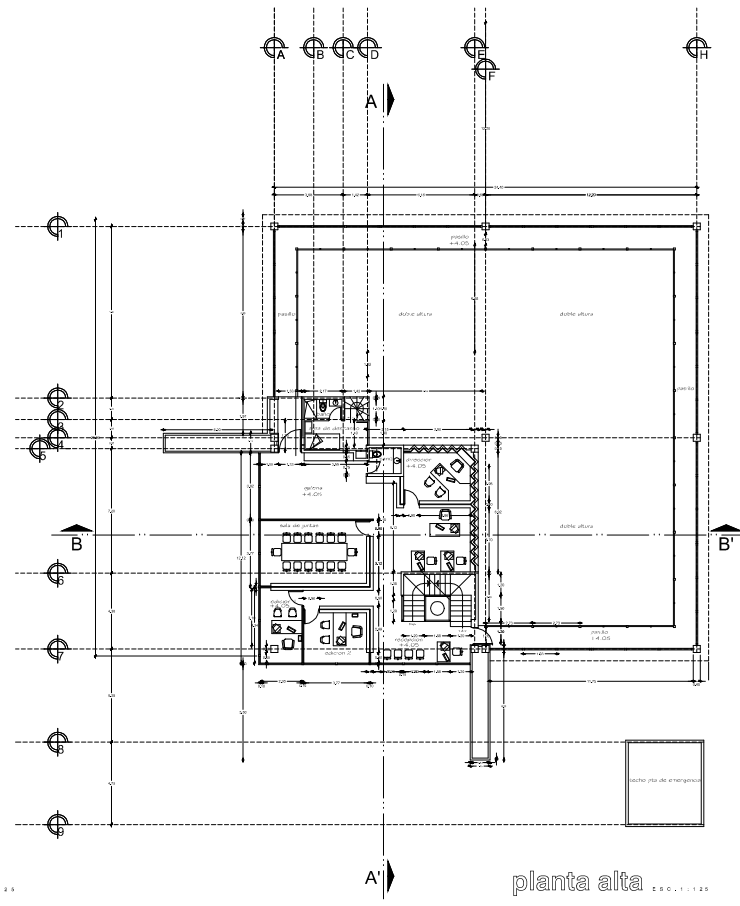
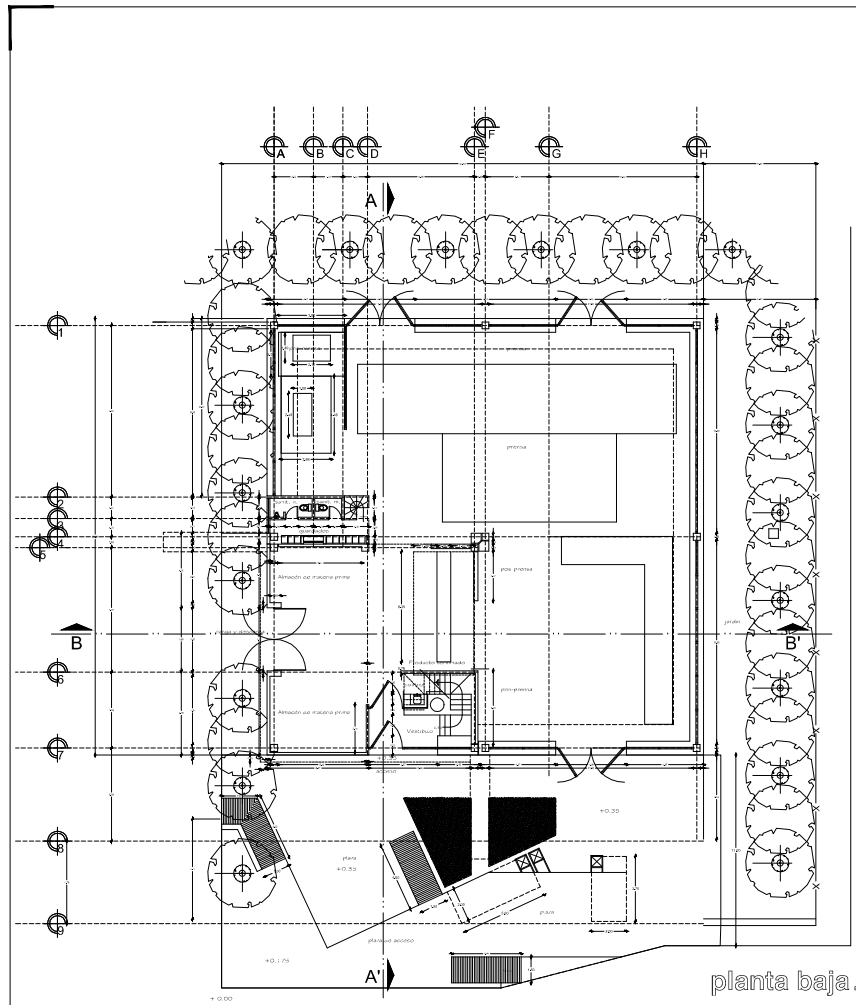

# EDITORIAL UNIVERSITARIA

ESTE DIBUJO ES PROPIEDAD DE OSPAME DE HIDALGO S.A. DE C.V. Y ES ENTREGADO A USTED COMO INFORMACION CONFIDENCIAL. NO PUEDE SER ENTREGADO A TERCEROS NI REPRODUCIDO CON PROPOSITOS CONSTRUCTIVOS O DE MANUFACTURA SIN EL PERMISO POR ESCRITO DEL QUE APARECE COMO PROPIETARIO Y/O OSPAME DE HIDALGO S.A. DE C.V.

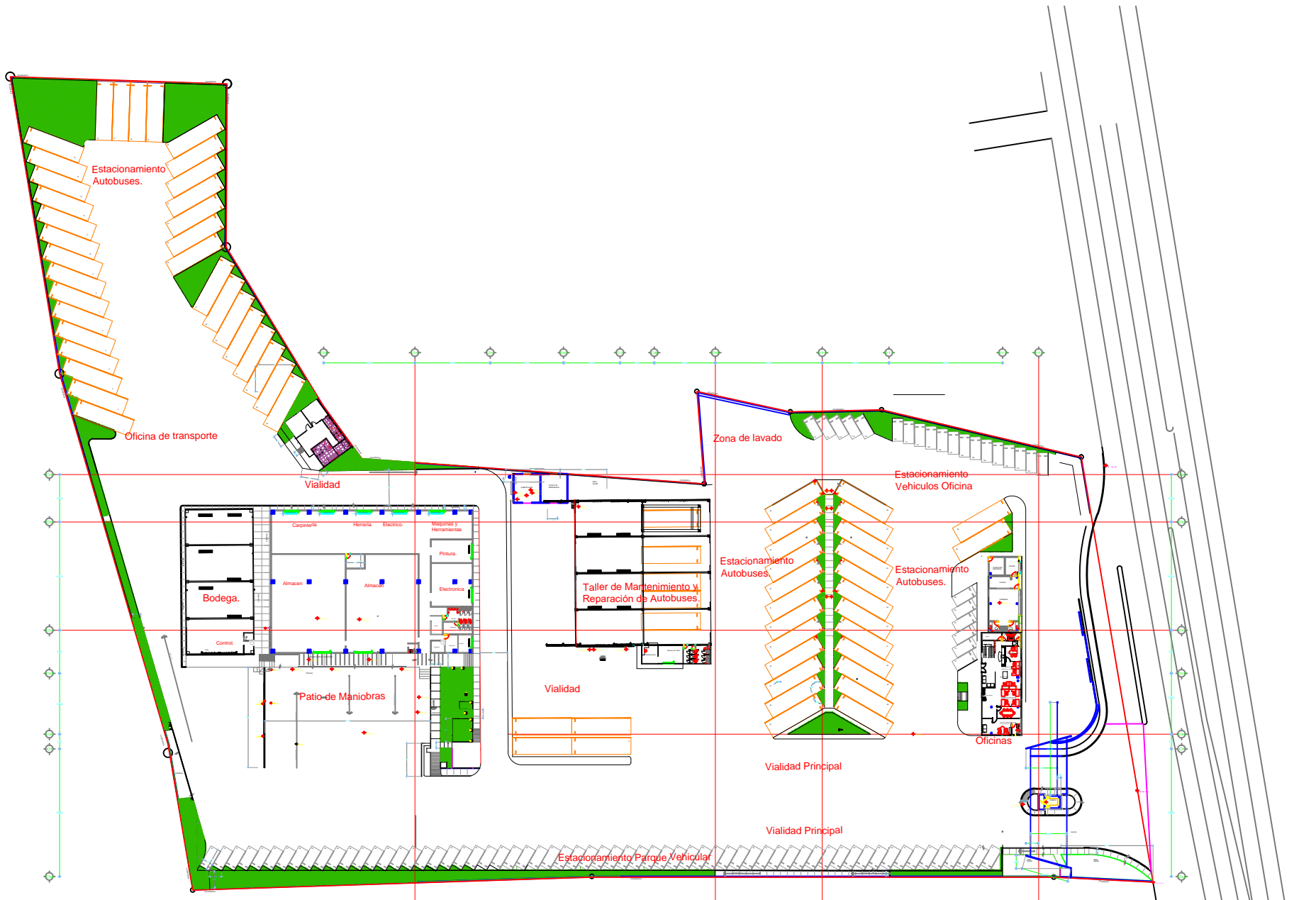

TOTAL PARQUE VEHICULAR 117 UNIDADES.  
 TOTAL AUTOBUSES 60 UNIDADES.  
 TOTAL TRAILER MODULADO 02 UNIDADES.

Dirección General de Proyectos, Obras y Servicios de la UAEH.

PLANO ARQUITECTONICO ACTUALIZADO

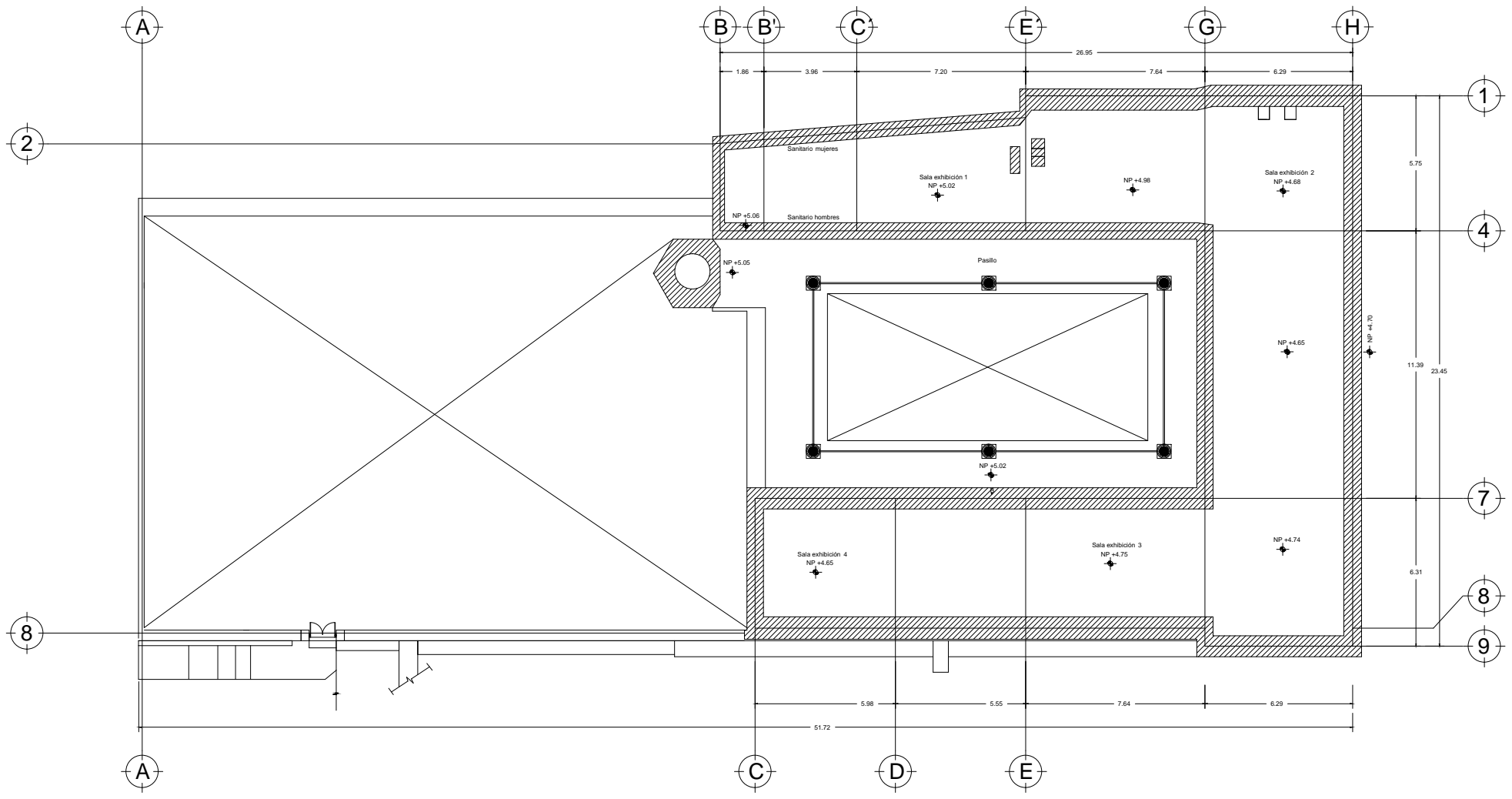

PLANTA DE AZOTEA

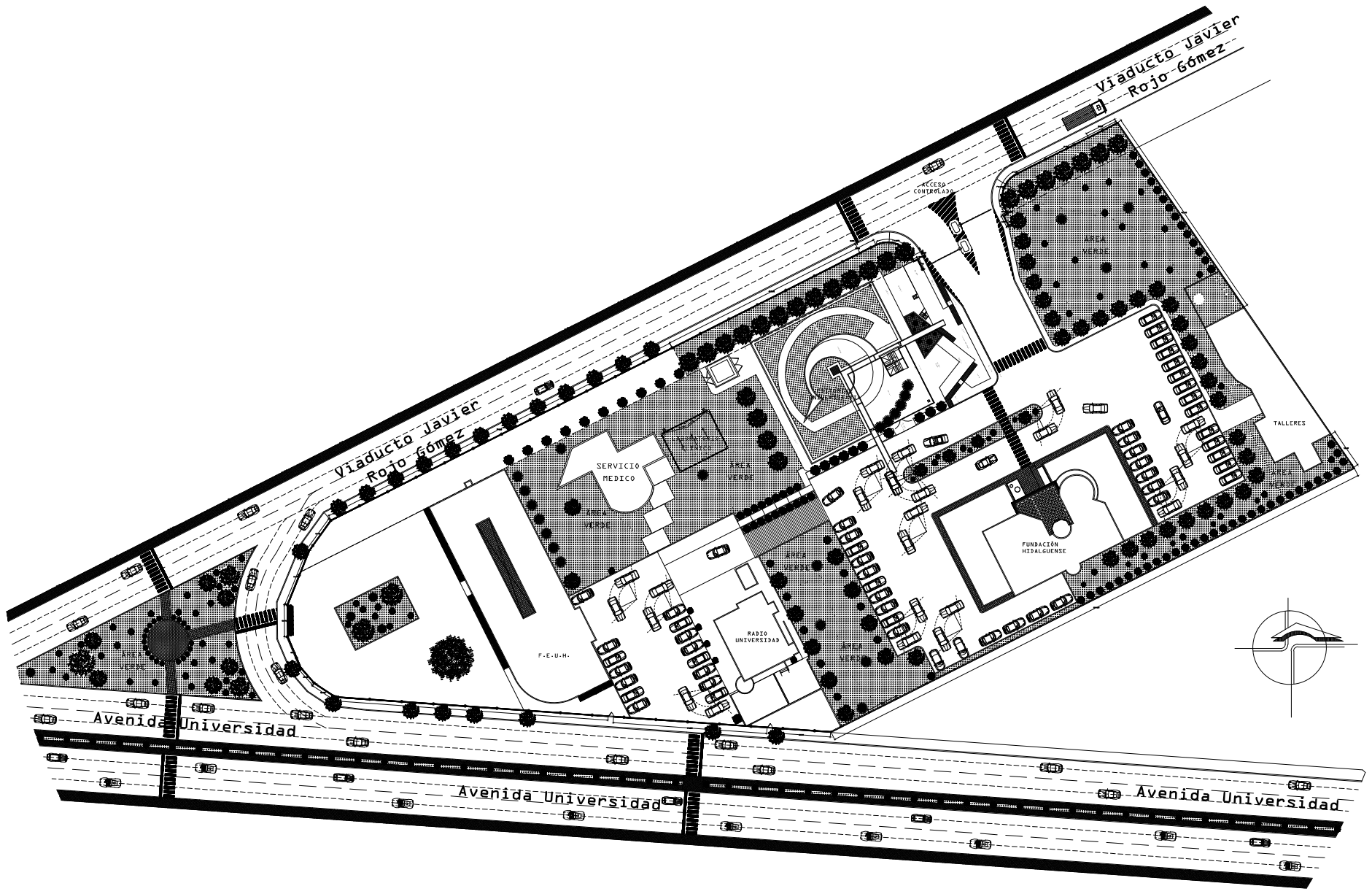

PLANTA ARQUITECTÓNICA DE CONJUNTO

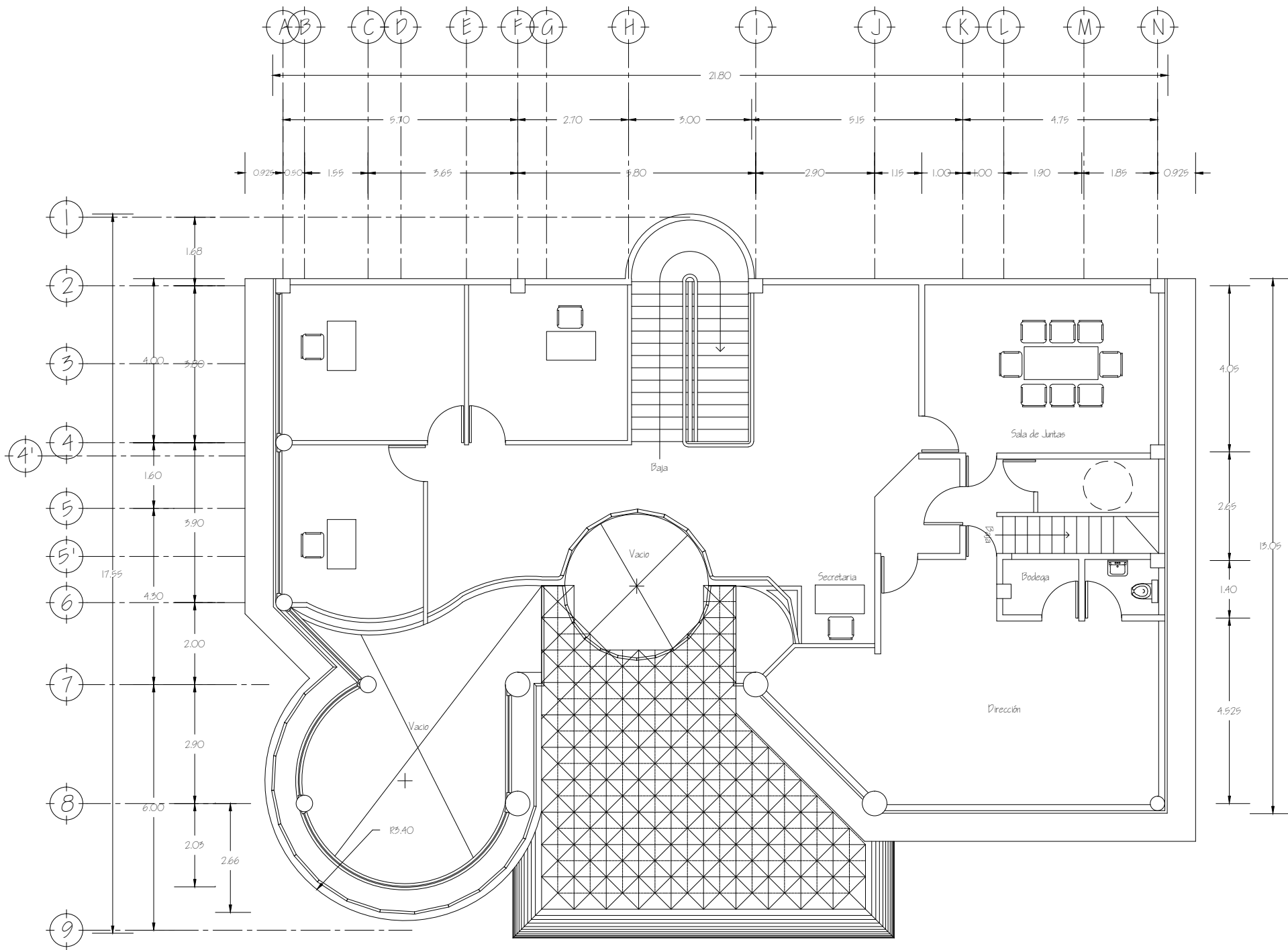

ARQUITECTONICO PLANTA ALTA

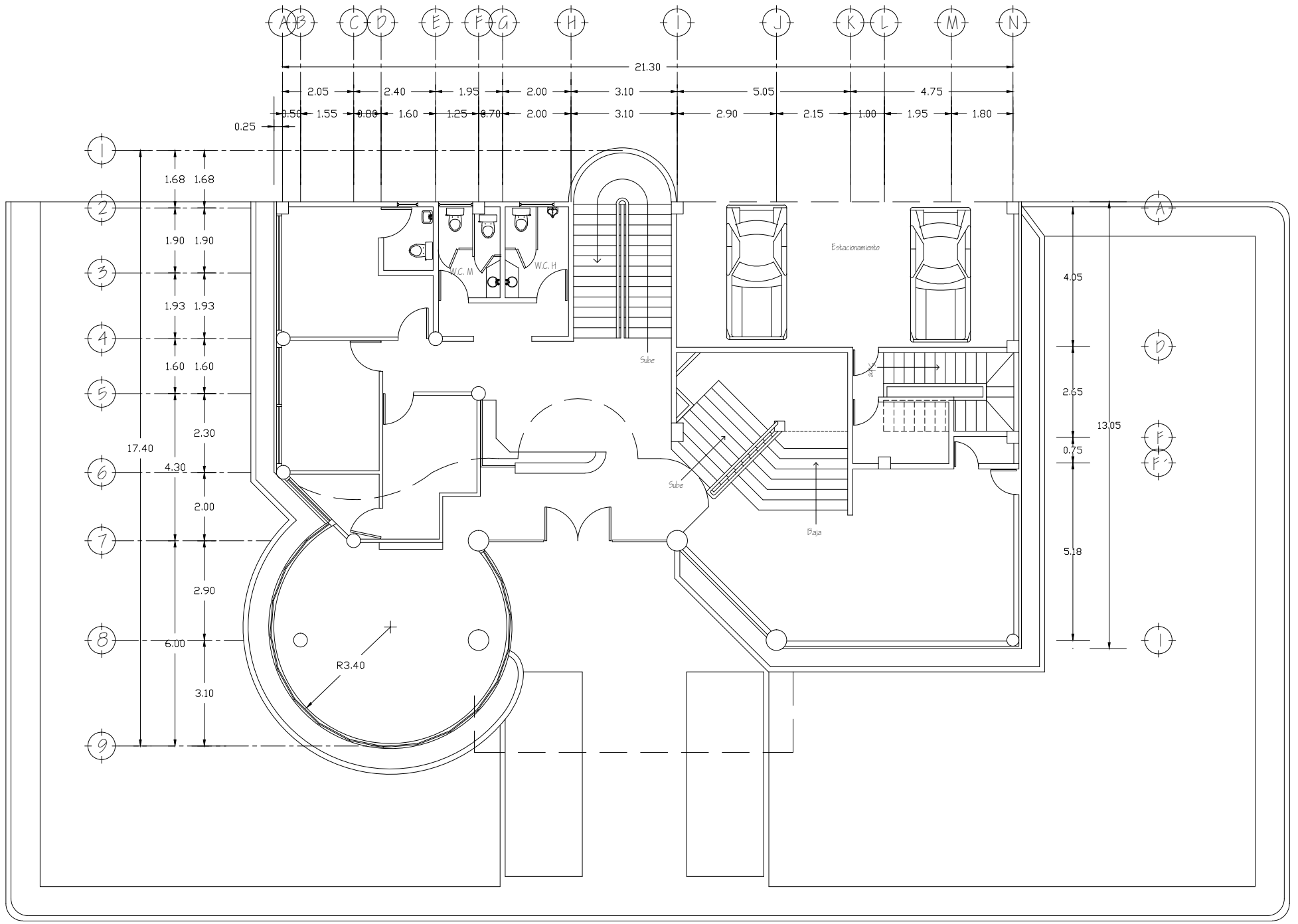

ARQUITECTONICO PLANTA BAJA

