

2025

EJERCICIO FISCAL EN EL QUE OTORGÓ EL RECURSO

FAM

FONDO DE APORTACIONES MÚLTIPLES

DIRECCIÓN GENERAL DE EDUCACIÓN SUPERIOR UNIVERSITARIA E INTERCULTURAL
DIRECCIÓN DE FORTALECIMIENTO INSTITUCIONAL
SUBDIRECCIÓN DE FOMENTO INSTITUCIONAL/DEPARTAMENTO DE INFRAESTRUCTURA FÍSICA

Trimestre y año que se reporta

1er. TRIMESTRE 2025

31/12/2025

REPORTE FOTOGRÁFICO DEL INFORME DE AVANCE TRIMESTRAL

PRIORIDAD 1

Nombre de la obra:

Terminación de la adecuación del edificio de laboratorios, cubículos y aulas multidisciplinares de Matemáticas y Física, tercera etapa, primer nivel, del Instituto de Ciencias Básicas e Ingeniería.



Porcentaje de avance

100%

GEOREFERENCIA O CROQUIS DE LOCALIZACIÓN DE LA OBRA O PROYECTO (8)



CROQUIS REFERENCIADO EN PLANTA DE CONJUNTO DE LA OBRA O PROYECTO (9)

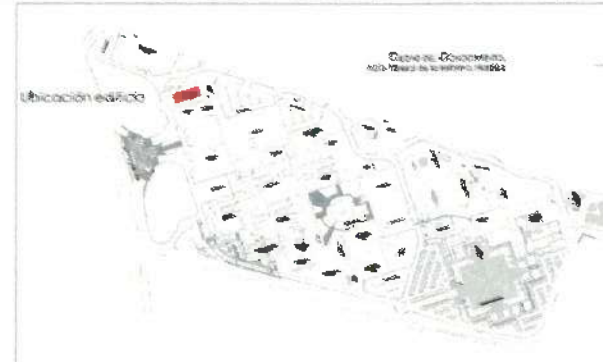

UBICACIÓN DE LA OBRA O PROYECTO CON FOTOS REFERENCIADAS (10)

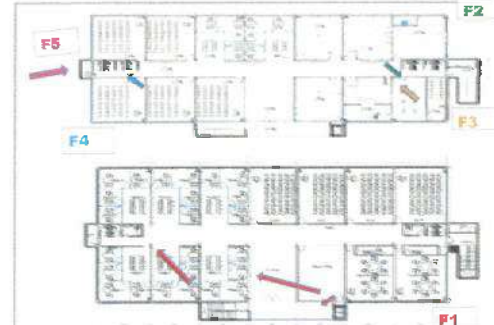

Dirección Postal: Carretera Pachuca-Tulancingo Km. 4.5, Colonia Carboneras, Mineral de la Reforma, Hidalgo, C.P. 42184.

FOTOS

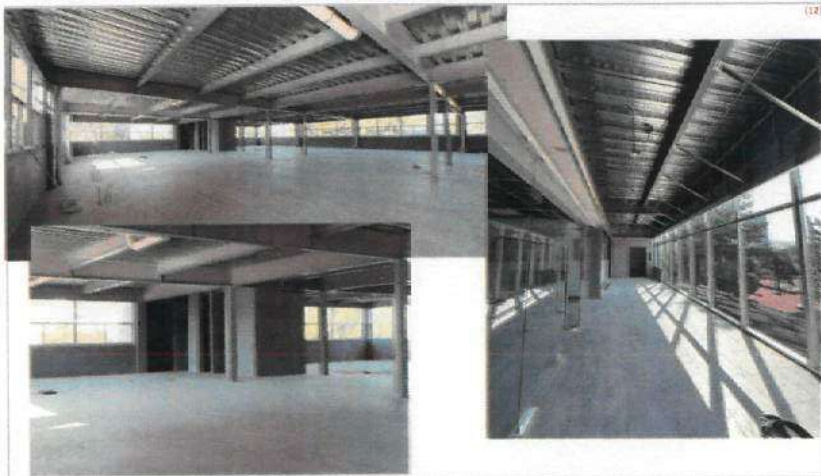

FOTOGRAFÍAS 1 (F1). 2do nivel, (convenio ampliación). Se concluyen trabajos de albañilería: muros castillos y cadenas perimetrales y de módulos sanitarios, aplanados, pintura y colocación de piso de loseta



FOTOGRAFÍA 2 (F2). 1er Nivel Conclusión de trabajos de acabados: pintura, castellers, plafones, instalaciones, y limpieza

Observaciones: (11)

Los trabajos reportados en este informe corresponden al Convenio ampliación (ver observación número 4 en reporte descriptivo adjunto) trabajos en 2do. nivel - Conclusión trabajos de albañilería: muros castillos y cadenas perimetrales y de módulos sanitarios, aplanados, pintura, conclusión de colocación de piso de loseta y cancelerías de aluminio en fachadas exteriores

Las fotografías que presentan avance únicamente son las reportadas en el segundo croquis y primera casilla de este reporte ya que el resto de ellas corresponden al contrato de origen, trabajos que fueron concluidos al 31 de diciembre e informados en el 4to. Informe de seguimiento FAM 2025 al 31 de diciembre de 2025.



FOTOGRAFÍA 3 (F3). 1er Nivel. Conclusión de instalaciones eléctricas, voz y datos.



FOTOGRAFÍA 4 (F4). 1er Nivel. Conclusión de trabajos de acabados: aplanados en muros interiores y pintura.



FOTOGRAFÍA ANTES, DURANTE Y DESPUÉS (F5). Foto fachada lateral Suroccidente del edificio, de observan trabajos en segundo nivel.

[Signature]

Arq. Adrián Cordero Vieyra
Director de Proyectos y Obras

[Signature]

Dr. Octavio Castillo Acosta
Rector

[Signature]

L.C. Gabriela Mejía Valencia
Directora General de Planeación