FORMATO DE SEGUIMIENTO ADMINISTRATIVO A PROGRAMAS DE INFE
ANEXO 2
Lineamientos para la Operación del Programa de Construcción, Equipamiento, Mantenimiento y Rehabilitación de Infraestructura Física de Educación Superior

Entidad federativa: Universidad Autónoma del Estado de Hidalgo

Nombre del Programa y Ejercicio Fiscal: Fondo de Aportaciones Múltiples (FAM) 2023

Techo Financiero: $ 17,455,496.00 FAM 2024.- Notificado mediante oficio número: 511/2024-1069-21 de fecha 12 de marzo de 2024, emitido por la Dirección General de Educación Superior Universitaria e Intercultural, Subsecretaría de Educación Superior.

Otras Aportaciones: $ 7,515,902.65 Actualización de "Reintegro" y rendimientos del FAM 2024 (ahora denominado FAM 2024 Remanentes Potenciado (RP) y Rendimientos RP), notificado mediante oficio número CAF/2237/2024 de fecha 19 de diciembre del 2024 emitido por la Coordinación de Administración y Finanzas de la UAEH

Total $ 24,971,398.65

Fecha de corte: 31 de diciembre de 2024

PGO-EB												REPORTE DE AVANCES																			
CCT	Nivel Educativo / Modalidad	Nombre del Plantel	Loca-lidad	Muni-cipio	Descripción de la obra	O	A	L	T	A	EE	Inversión Autorizada				Inversión Contratada				Inversión Ejercida				Contrato		Fecha de Inicio		Fecha de Terminación		Avance (%)		Observaciones
												Cons-trucción	Rehabili-tación	Mob.y Equipo	Total	Cons-trucción	Rehabili-tación	Mob.y Equipo	Total	Cons-trucción	Rehabili-tación	Mob.y Equipo	Total	N°	Nombre contratista	Prog.	Real	Prog.	Real	Físico	Finan-ciero	
(1)	(2)	(3)	(4)	(5)	(6)							(7a)				(7b)				(7c)				(8)	(9)	(10)		(11)		(12)	(13)	(14)
13USU3020J	Universidad (Educación Superior)	Instituto de Ciencias Básicas e Ingeniería	Carboneras	Mineral de la Reforma	P-1 Adecuación de laboratorios, cubículos y aulas multidisciplinarias del área académica de matemáticas y física segunda etapa del Instituto de Ciencias Básicas e Ingeniería	1	0	1	0	50	51	$ 24,971,398.65	-----	-----	$ 24,971,398.65	$24,971,398.65	----	----	$24,971,398.65	$17,455,496.00	-----	-----	$17,455,496.00	UAEH/FAM 2024/LPNO-N3/LPNO-N3/09-2024	TRENA, S.A. DE C.V.	20/09/2024	20/09/2024	29/12/2024	NA	90%	70%	Se celebran 1er y 2do convenio de ampliación. Alcances finales: suministro y colocación de estructura de acero secundaria y columnas principales centrales en primer y segundo nivel), losacero, losa de azotea; albañilería, sistema de tierras; instalación eléctrica hidrosanitaria y detección de incendios, cancelería; acabados: suministro y colocación de loseta y aplicación de pintura; colocación de elementos de anclaje para fachada y cubos de escalera. Serán necesarios contratos subsecuentes para que sea operable.
TOTAL (15)						1	0	1	0	50	51	$ 24,971,398.65			$ 24,971,398.65	$24,971,398.65			$24,971,398.65	$17,455,496.00			$17,455,496.00							90%	70%	NOTA: En oficios de autorización emitidos por la Institución, para el primer y segundo convenios de ampliación de esta obra, se modifica el nombre del Recurso de: Fondo de Aportaciones Múltiples 2024 "Reintegro" a Fondo de Aportaciones Múltiples 2024 Potenciado Remanentes.

PGO-EB RESUMEN SECTORIAL							REPORTE DE AVANCES						
							Inversión			Status de las Obras		Avance %	
Nivel Educativo / Modalidad	O	A	L	T	A	EE	Autorizada	Contratada	Ejercida	Proceso Admvo.	En ejecución	Termi-nadas*	Físico	Financiero
Universidad (Educación Superior)	2	0	1	0	50	51	$ 24,971,398.65	$ 24,971,398.65	$ 17,455,496.00	0	1	0	90%	70%
(17) TOTAL	2	0	1	0	50	51	$ 24,971,398.65	$ 24,971,398.65	$ 17,455,496.00	0	1	0	90%	70%

Reporte Fotográfico

Fotos: Conclusión de trabajos en cubos de elevador y escaleras.

Foto: Avance general de trabajos de albañilería en entrepiso y pretiles

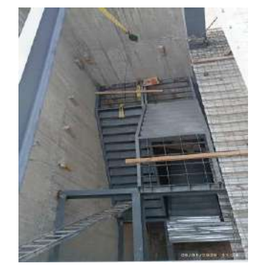

Fotos: Continuación de armado, habilitado de acero de refuerzo y cimbra de madera y colado de concreto para escaleras y cubo de elevador

Fotos: Trabajos de albañilería en interiores: desplante de muros de block, cadenas, castillos, repellados; pretiles en azotea

Fotos: trabajos de instalación hidrosanitaria y sistemas de tierras