



Número	No. Solicitud	Pregunta	Respuesta
Tercer Trimestre (Julio-Agosto-Septiembre)	131466900009324	Buenas tardes, hago solicitud de la siguiente información 1. Número de trabajadores activos, en el cual especifiquen que tipo de jubilación estén, dependiendo de las reformas elaboradas a su sistema de pensiones del 2021 a la fecha. 2. Porcentaje de aportación del trabajador activo al fondo de pensiones, dependiendo del tipo de	<p><b>En atención a su requerimiento se hace de su conocimiento.</b></p> <p><b>1. Número de trabajadores activos, en el cual especifiquen que tipo de jubilación estén, dependiendo de las reformas elaboradas a su sistema de pensiones del 2021 a la fecha.</b></p> <p>La jubilación es un beneficio que se encuentra establecido en los Contratos Colectivos de Trabajo del Sindicato de Personal Académico de la UAEH y el Sindicato Único de Trabajadores y Empleados de la UAEH, los requisitos están establecidos en los Reglamentos de Jubilación del Personal Académico y Administrativo respectivamente.</p> <p>De acuerdo con los estudios actuariales realizados con corte al cierre del ejercicio 2023, hay un total de 644 trabajadores académicos en activo que pertenecen al esquema establecido en el Reglamento de Jubilación del Personal Académico de la UAEH, de igual forma, hay un total de 162 trabajadores administrativos en</p>

		<p>sistema de pensiones al que pertenezca. 3. Monto de la nomina de activos, dependiendo el tipo de jubilación al que pertenezca. 4. Numero de trabajadores jubilados, especificando el tipo de jubilación dependiendo de las reformas elaboras a su sistema de pensiones del 2021 a la fecha. 5. Porcentaje de aportación del trabajador jubilado (si así lo hicieran) al fondo de pensiones dependiendo del</p>	<p>activo que se encuentran en el esquema que establece el Reglamento de Jubilación de Personal Administrativo de la UAEH.</p> <p><b>2. Porcentaje de aportación del trabajador activo al fondo de pensiones, dependiendo del tipo de sistema de pensiones al que pertenezca.</b></p> <ul style="list-style-type: none"> <li>El porcentaje de aportación de los trabajadores académicos al fondo de jubilación es del 6% mensual, conforme a lo estipulado en el artículo 6 del Reglamento de Jubilación del Personal Académico, así como en la cláusula 57 fracción XXII del Contrato Colectivo del Sindicato de Personal Académico de la UAEH.</li> <li>El porcentaje de aportación de los trabajadores administrativos al fondo de jubilación es del 4% mensual, de acuerdo a lo establecido en el artículo 14 fracción II del Reglamento del Fondo de Jubilación del Personal Administrativo, así como en la cláusula 69 del Contrato</li> </ul>
--	--	---	--



		<p>tipo de sistema de pensiones al que pertenezca. 6. Monto de la nómina de jubilados, esto dependiendo el tipo de pensión a la que pertenezca. 7. Saldo actual de la cuenta en su sistema de pensiones</p>	<p>Colectivo de Trabajo del Sindicato Único de Trabajadores y Empleados de la UAEH.</p> <ul style="list-style-type: none"><li>El porcentaje de aportación de los trabajadores académicos y administrativos al Plan de Ahorro para el Retiro es de 5% quincenal, de conformidad con el artículo 32 del Reglamento del Plan de Ahorro para el Retiro y Préstamos del Personal de la UAEH, cláusula 57 fracción XXIII del Contrato Colectivo del SPAUAEH y cláusula 70 del Contrato Colectivo de Trabajo del SUTEUAEH respectivamente.</li></ul> <p><b>3. Monto de la nómina de activos, dependiendo el tipo de jubilación al que pertenezca.</b></p> <p>La información concerniente a monto de la nómina de activos se encuentra disponible para su consulta pública en el Informe Trimestral del Subsidio Ordinario correspondiente al 1° trimestre del ejercicio 2024, en el apartado de Servicios Personales, mismo que puede consultar en la siguiente url:</p>
--	--	---	---



		<p><a href="https://www.uaeh.edu.mx/transparencia/images/pdf/Finanzas2024/DestinoRecursosFed/itso-1er-trimestre-2024.pdf">https://www.uaeh.edu.mx/transparencia/images/pdf/Finanzas2024/DestinoRecursosFed/itso-1er-trimestre-2024.pdf</a></p> <p>Asimismo, es importante precisar que no se cuenta con la información bajo la clasificación solicitada, toda vez que, en términos de la Ley General de Contabilidad Gubernamental, no hay alguna clasificación del gasto de servicios personales de acuerdo a tipo de jubilación.</p> <p><b>4. Número de trabajadores jubilados, especificando el tipo de jubilación dependiendo de las reformas elaboras a su sistema de pensiones del 2021 a la fecha.</b></p> <p>Con corte al mes de julio de 2024, hay un total de 352 jubilados académicos y 227 jubilados administrativos en la Universidad, bajo los términos establecidos en el Reglamento de Jubilación del Personal Académico de la UAEH y el Reglamento del Fondo de</p>
--	--	--



			<p>Jubilación del Personal Administrativo de la UAEH respectivamente.</p> <p>Asimismo, se informa que al mes de julio de 2024 no hay ninguna persona retirada bajo los lineamientos establecidos en el Reglamento del Plan de Ahorro para el Retiro y Préstamos del Personal de la UAEH.</p> <p><b>5. Porcentaje de aportación del trabajador jubilado (si así lo hicieran) al fondo de pensiones dependiendo del tipo de sistema de pensiones al que pertenezca.</b></p> <p>El porcentaje de aportación de los jubilados académicos al fondo de jubilación se encuentra establecido en el artículo 18 del Reglamento de Jubilación del Personal Académico, de igual forma, el porcentaje de aportación de los jubilados administrativos se encuentra establecido en el artículo 15 del Reglamento del Fondo de Jubilación del Personal Administrativo.</p> <p><b>6. Monto de la nómina de jubilados, esto dependiendo el tipo de pensión a la que pertenezca.</b></p>
--	--	--	--



			<p>De conformidad con la información publicada por la Universidad bajo los términos del artículo 37 fracción II del Decreto de Egresos de la Federación para el Ejercicio Fiscal 2024, la información concerniente a monto de la nómina de jubilados se encuentra disponible para su consulta pública en el reporte del Destino de Recursos Federales que reciben Universidades e Instituciones de Educación Media Superior y Superior de la UAEH correspondiente al 1° trimestre del ejercicio 2024, a partir de la página 17 de la Estructura de la Plantilla desagregada, la URL para acceder a la referida información es la siguiente:</p> <p><a href="https://www.uaeh.edu.mx/transparencia/images/pdf/Finanzas2024/DestinoRecursosFed/pef-1er-trimestre-2024.pdf">https://www.uaeh.edu.mx/transparencia/images/pdf/Finanzas2024/DestinoRecursosFed/pef-1er-trimestre-2024.pdf</a></p> <p><b>7. Saldo actual de la cuenta en su sistema de pensiones.</b></p> <p>La Universidad Autónoma del Estado de Hidalgo en conjunto con el Sindicato de Personal Académico de la UAEH (SPAUAEH) y el Sindicato Único de Trabajadores y Empleados de la UAEH (SUTEUAEH) respectivamente crearon los fondos para la jubilación del personal académico y administrativo, el monto de</p>
--	--	--	--



			<p>estas puede ser consultado de manera abierta en las Notas de los Estados Financieros del 01 de enero al 30 de junio de 2024, mismas se encuentran disponibles en la siguiente URL:</p> <p><a href="https://www.uaeh.edu.mx/transparencia/images/pdf/Finanzas_2024/InformacionContable/trimestral/trimestre2/09-notas-armonizadas-de-junio-2024.pdf">https://www.uaeh.edu.mx/transparencia/images/pdf/Finanzas_2024/InformacionContable/trimestral/trimestre2/09-notas-armonizadas-de-junio-2024.pdf</a></p> <p>II) Notas al Estado de Situación Financiera</p> <p>Activo</p> <p>Inversiones Financieras</p> <p><b><i>Nota: La legislación citada en cada una de las respuestas anteriores se encuentra disponible para su consulta pública en las siguientes URL:</i></b></p> <table><tr><td><b>Contrato</b></td><td><b>Colectivo</b></td><td><b>SPAUAEH:</b></td></tr><tr><td colspan="3"><a href="https://www.uaeh.edu.mx/spauaeh/contrato_colectivo.html">https://www.uaeh.edu.mx/spauaeh/contrato_colectivo.html</a></td></tr><tr><td><b>Contrato</b></td><td><b>Colectivo</b></td><td><b>SUTEUAEH:</b></td></tr><tr><td colspan="3"><a href="https://www.uaeh.edu.mx/adminyserv/sector_univ/suteuaeh/ccolectivo.htm">https://www.uaeh.edu.mx/adminyserv/sector_univ/suteuaeh/ccolectivo.htm</a></td></tr><tr><td><b>Reglamento</b></td><td><b>de Jubilación</b></td><td><b>del Personal Académico:</b></td></tr><tr><td colspan="3"><a href="https://www.uaeh.edu.mx/spauaeh/reg_jub.html">https://www.uaeh.edu.mx/spauaeh/reg_jub.html</a></td></tr><tr><td colspan="3"><b>Reglamento del Fondo de Jubilación del Personal Administrativo:</b></td></tr><tr><td colspan="3"><a href="https://www.uaeh.edu.mx/adminyserv/dir_generales/juridica/jubilacion.htm">https://www.uaeh.edu.mx/adminyserv/dir_generales/juridica/jubilacion.htm</a></td></tr></table>	<b>Contrato</b>	<b>Colectivo</b>	<b>SPAUAEH:</b>	<a href="https://www.uaeh.edu.mx/spauaeh/contrato_colectivo.html">https://www.uaeh.edu.mx/spauaeh/contrato_colectivo.html</a>			<b>Contrato</b>	<b>Colectivo</b>	<b>SUTEUAEH:</b>	<a href="https://www.uaeh.edu.mx/adminyserv/sector_univ/suteuaeh/ccolectivo.htm">https://www.uaeh.edu.mx/adminyserv/sector_univ/suteuaeh/ccolectivo.htm</a>			<b>Reglamento</b>	<b>de Jubilación</b>	<b>del Personal Académico:</b>	<a href="https://www.uaeh.edu.mx/spauaeh/reg_jub.html">https://www.uaeh.edu.mx/spauaeh/reg_jub.html</a>			<b>Reglamento del Fondo de Jubilación del Personal Administrativo:</b>			<a href="https://www.uaeh.edu.mx/adminyserv/dir_generales/juridica/jubilacion.htm">https://www.uaeh.edu.mx/adminyserv/dir_generales/juridica/jubilacion.htm</a>		
<b>Contrato</b>	<b>Colectivo</b>	<b>SPAUAEH:</b>																									
<a href="https://www.uaeh.edu.mx/spauaeh/contrato_colectivo.html">https://www.uaeh.edu.mx/spauaeh/contrato_colectivo.html</a>																											
<b>Contrato</b>	<b>Colectivo</b>	<b>SUTEUAEH:</b>																									
<a href="https://www.uaeh.edu.mx/adminyserv/sector_univ/suteuaeh/ccolectivo.htm">https://www.uaeh.edu.mx/adminyserv/sector_univ/suteuaeh/ccolectivo.htm</a>																											
<b>Reglamento</b>	<b>de Jubilación</b>	<b>del Personal Académico:</b>																									
<a href="https://www.uaeh.edu.mx/spauaeh/reg_jub.html">https://www.uaeh.edu.mx/spauaeh/reg_jub.html</a>																											
<b>Reglamento del Fondo de Jubilación del Personal Administrativo:</b>																											
<a href="https://www.uaeh.edu.mx/adminyserv/dir_generales/juridica/jubilacion.htm">https://www.uaeh.edu.mx/adminyserv/dir_generales/juridica/jubilacion.htm</a>																											

			<p><b>Reglamento del Plan de Ahorro para el Retiro y Préstamos del Personal de la</b></p> <p style="text-align: right;"><b>UAEH:</b></p> <p><a href="https://www.uaeh.edu.mx/adminyserv/dir_generales/juridica/reglamento-plan-retiro-prestamo.html">https://www.uaeh.edu.mx/adminyserv/dir_generales/juridica/reglamento-plan-retiro-prestamo.html</a></p> <p>Referente al medio de entrega de la información que usted desea en “copia simple” se pone la presente respuesta a su disposición en la Unidad de Transparencia ubicada en Torres de Rectoría 7° piso, Carretera Pachuca-Actopan, km. 4.5, Col. Campo de Tiro, Pachuca de Soto, Hidalgo, México; C.P. 42039, Teléfono: 771 71 720 00 ext. 10040 y 10041, correo electrónico <a href="mailto:unidadtransparencia@uaeh.edu.mx">unidadtransparencia@uaeh.edu.mx</a>, a donde podrá acudir en un horario de 9:00 a 17:00 horas de lunes a viernes, para tal efecto se requiere que notifique el día y la hora en que acudirá.</p> <p>La respuesta será de igual manera enviada al correo electronico proporcionado por la solicitante.</p>
	131466900009424	Solicito amablemente me sea compartido el manual de organización y de	<p><b>En atención a su requerimiento se hace de su conocimiento.</b></p> <p><b><i>Solicito amablemente me sea compartido el manual de organización y de procedimientos de la Dirección de</i></b></p>





		<p>procedimientos de la Dirección de administración escolar de la UAEH, de no contarse explicarse los motivos por los cuales no se cuenta con este. Solicito me sea informado y compartido el manual de procedimientos en materia de titulación en caso de existir, en caso de no existir solicito me sea informado donde se encuentra el o los procedimientos referentes a la emisión de título de grado por parte de la UAEH.</p>	<p><b><i>administración escolar de la UAEH, de no contarse explicarse los motivos por los cuales no se cuenta con este.</i></b></p> <p><b>Para el punto uno,</b> donde solicitan sea compartido el manual de organización y de procedimientos de la Dirección de Administración Escolar, <b>anexo enlace del sitio de la DAE y de los manuales.</b></p> <p><a href="https://www.uaeh.edu.mx/administracion-escolar/calidad/documentos-administrativos/">https://www.uaeh.edu.mx/administracion-escolar/calidad/documentos-administrativos/</a></p> <p><b><i>Solicito me sea informado y compartido el manual de procedimientos en materia de titulación en caso de existir, en caso de no existir solicito me sea informado donde se encuentra el o los procedimientos referentes a la emisión de título de grado por parte de la UAEH.</i></b></p> <p><b>Para el punto dos,</b> no se cuenta con manual de procedimientos en materia de titulación, por lo cual informo que en el reglamento de titulación se encuentran los procedimientos referentes a la emisión de título profesional.</p>
--	--	---	---

		<p>Solicito me sean compartidos los lineamientos a que hace referencia el artículo 3o del Reglamento de Titulación, así como la normatividad respectiva citada en dicho artículo del Reglamento de Titulación de la UAEH, de no contarse explicarle los motivos por los que no se cuenta con este. Solicito me sea informado cual es el procedimiento a realizar y en que apartado del manual de procedimientos se</p>	<p><a href="https://www.uaeh.edu.mx/adminyserv/dir_generales/juridica/reglamento-titulacion.html">https://www.uaeh.edu.mx/adminyserv/dir_generales/juridica/reglamento-titulacion.html</a></p> <p><b>Solicito me sean compartidos los lineamientos a que hace referencia el artículo 3o del Reglamento de Titulación, así como la normatividad respectiva citada en dicho artículo del Reglamento de Titulación de la UAEH, de no contarse explicarle los motivos por los que no se cuenta con este.</b></p> <p><b>Para el punto tres,</b> donde solicita los lineamientos a que hace referencia el artículo 3° del Reglamento de Titulación, así como la normatividad, informó que en el reglamento de titulación también se encuentra dicho requerimiento.</p> <p><a href="https://www.uaeh.edu.mx/adminyserv/dir_generales/juridica/reglamento-titulacion.html">https://www.uaeh.edu.mx/adminyserv/dir_generales/juridica/reglamento-titulacion.html</a></p> <p><b>Solicito me sea informado cual es el procedimiento a realizar y en que apartado del manual de procedimientos se encuentra, en caso de existir, lo que refiere el artículo 7o</b></p>
--	--	--	--

		<p>encuentra, en caso de existir, lo que refiere el artículo 7o transitorio del Reglamento de Titulación, de no existir explicarse el motivo por el cual no existe. Solicito me sea informado si a la UAEH se le ha presentado en juicios de amparo contra el artículo 7o transitorio del Reglamento de Titulación de la UAEH. De antemano muchas gracias</p>	<p><b><i>transitorio del Reglamento de Titulación, de no existir explicarse el motivo por el cual no existe.</i></b></p> <p><b>Para el punto cuatro</b>, donde solicita información de cuál es el procedimiento a realizar a lo que refiere el artículo 7° transitorio del Reglamento de Titulación, informo que al dar lectura del artículo 7° transitorio se encuentra establecido el procedimiento además que se da a conocer en la publicación de la calendarización de esta dependencia el tiempo de solicitud, así como los requisitos. <a href="https://www.uaeh.edu.mx/adminyserv/dir_generales/juridica/reglamento-titulacion.html">https://www.uaeh.edu.mx/adminyserv/dir_generales/juridica/reglamento-titulacion.html</a></p> <p><b>Respecto a su ultimo cuestionamiento se le informa.</b></p> <p><b><i>Solicito me sea informado si a la UAEH se le ha presentado en juicios de amparo contra el artículo 7° transitorio del Reglamento de Titulación de la UAEH. De antemano muchas gracias</i></b></p> <p>De acuerdo con los datos que obran en los archivos de la Dirección General Jurídica, no se cuenta con antecedentes de <b><i>juicios de</i></b></p>
--	--	---	--



			<b>amparos presentados a la UAEH contra el articulo 7° transitorio del Reglamento de Titulación de la UAEH.</b>  La respuesta será de igual manera enviada al correo electronico proporcionado por el solicitante.	
	131466900009524	Solicito el número de aspirantes que presentaron examen de admisión y número de alumnado de nuevo ingreso admitido para los ciclos escolares 2020-2021, 2021-2022, 2022-2023, 2023-2024, 2024-2025 por ciclo y carrera. Así como los recursos públicos federales	<b>En atención a su requerimiento se hace de su conocimiento.</b>  <b>“Solicito el número de aspirantes que presentaron examen de admisión y número de alumnado de nuevo ingreso admitido para los ciclos escolares 2020-2021, 2021-2022, 2022-2023, 2023-2024, 2024-2025 por ciclo y carrera”.</b>	
			<b>Oferta educativa</b>	<b>Enero -junio 2020 Aspirantes</b>
			Licenciatura de Médico Cirujano 2015 (Huejutla)	182
			Licenciatura de Médico Cirujano 2015 (Pachuca)	1918
			Licenciatura de Médico Cirujano 2015 (Tepeji)	170

		y estatales asignados a los ejercicios fiscales 2020, 2021, 2022, 2023 y 2024. Asimismo, la normatividad aplicable para los procesos de admisión y fiscalización del uso del recurso público	Licenciatura de Médico Cirujano 2015 (Tlahuelilpan)	248
			Licenciatura en Administración 2017 (Pachuca)	193
			Licenciatura en Administración 2017 (Tepeji)	19
			Licenciatura en Administración 2017 (Tlahuelilpan)	23
			Licenciatura en Alimentación Sustentable (Tulancingo)	5
			Licenciatura en Antropología Social (Pachuca)	25
			Licenciatura en Arquitectura 2014 (Pachuca)	373
			Licenciatura en Biología 2014 (Pachuca)	129
			Licenciatura en Ciencia Política y Administración Pública 2014 (Pachuca)	80
			Licenciatura en Ciencias Computacionales (Pachuca)	69
			Licenciatura en Ciencias de la Educación (2015) (Pachuca)	148
			Licenciatura en Cirujano Dentista 2017 (Pachuca)	498
			Licenciatura en Comercio Exterior 2014 (Pachuca)	282

			Licenciatura en Comunicación (Pachuca)	172
			Licenciatura en Contaduría 2012 (Cd. Sahagún)	21
			Licenciatura en Contaduría 2012 (Pachuca)	212
			Licenciatura en Contaduría 2012 (Zimapan)	5
			Licenciatura en Creación y Desarrollo de Empresas (Actopan)	22
			Licenciatura en Derecho 2015 (Actopan)	92
			Licenciatura en Derecho 2015 (Huejutla)	14
			Licenciatura en Derecho 2015 (Pachuca)	356
			Licenciatura en Derecho 2015 (Zimapan)	19
			Licenciatura en Diseño Gráfico 2016 (Actopan)	71
			Licenciatura en Enfermería 2015 (Huejutla)	85
			Licenciatura en Enfermería 2015 (Pachuca)	407
			Licenciatura en Enfermería 2015 (Tlahuelilpan)	128



			Licenciatura en Enseñanza de la Lengua Inglesa 2014 (Pachuca)	40
			Licenciatura en Farmacia 2017 (Pachuca)	54
			Licenciatura en Física y Tecnología Avanzada 2014 (Pachuca)	0
			Licenciatura en Gastronomía 2017 (Pachuca)	223
			Licenciatura en Gerontología (Pachuca)	36
			Licenciatura en Gestión de Negocios Agropecuarios (Tulancingo)	9
			Licenciatura en Ingeniería Agroindustrial 2015 (Tulancingo)	19
			Licenciatura en Ingeniería Civil (Pachuca)	192
			Licenciatura en Ingeniería de Materiales (Pachuca)	12
			Licenciatura en Ingeniería de Software (Tlahuelilpan)	9
			Licenciatura en Ingeniería Económica Financiera (Apan)	20

			Licenciatura en Ingeniería en Agronomía para la Producción Sustentable (Tulancingo)	38
			Licenciatura en Ingeniería de Alimentos 2015 (Tulancingo)	12
			Licenciatura en Ingeniería en Automatización Industrial (Tizayuca)	14
			Licenciatura en Ingeniería en Biociencia (Apan)	19
			Licenciatura en Ingeniería en Biotecnología (Tulancingo)	22
			Licenciatura en Ingeniería en Electrónica	53
			Licenciatura en Ingeniería en Geología Ambiental 2017 (Pachuca)	54
			Licenciatura en Ingeniería en Nanotecnología (Apan)	30
			Licenciatura en Ingeniería en Procesamiento de Recursos Minerales (Zimapán)	6
			Licenciatura en Ingeniería en Tecnología del Frío (Apan)	3
			Licenciatura en Ingeniería en Telecomunicaciones (Pachuca)	23

			Licenciatura en Ingeniería Forestal (Tulancingo)	11
			Licenciatura en Ingeniería Industrial 2013 (Cd. Sahagún)	29
			Licenciatura en Ingeniería Industrial 2013 (Pachuca)	184
			Licenciatura en Ingeniería Industrial 2013 (Tepeji)	21
			Licenciatura en Ingeniería Mecánica (Cd. Sahagún)	23
			Licenciatura en Ingeniería Minero Metalúrgica (Pachuca)	58
			Licenciatura en Medicina Veterinaria y Zootecnia 2015 (Tulancingo)	379
			Licenciatura en Mercadotecnia 2012 (Pachuca)	201
			Licenciatura en Nutrición 2017(Pachuca)	245
			Licenciatura en Planeación y Desarrollo Regional (Pachuca)	8
			Licenciatura en Psicología 2016 (Actopan)	24
			Licenciatura en Psicología 2016 (Atotonilco)	16
			Licenciatura en Psicología 2016 (Pachuca)	141

			Licenciatura en Química 2014 (Pachuca)	170
			Licenciatura en Química de Alimentos 2014 (Pachuca)	42
			Licenciatura en Tecnologías de la Información (Tizayuca)	19
			Licenciatura en Trabajo Social 2014 (Pachuca)	43
			Licenciatura en Turismo 2016 (Pachuca)	111
			Licenciatura en Turismo 2016 (Tizayuca)	31
			<b>Totales</b>	<b>8710</b>
			<b>Oferta educativa</b>	<b>Julio-diciembre 2020 Aspirantes</b>
			Licenciatura de Médico Cirujano 2015 (Huejutla)	355
			Licenciatura de Médico Cirujano 2015 (Pachuca)	3791
			Licenciatura de Médico Cirujano 2015 (Tepeji)	296

			Licenciatura de Médico Cirujano 2015 (Tlahuelilpan)	357
			Licenciatura en Administración 2017 (Huejutla)	30
			Licenciatura en Administración 2017 (Pachuca)	364
			Licenciatura en Administración 2017 (Tepeji)	48
			Licenciatura en Administración 2017 (Tlahuelilpan)	81
			Licenciatura en Alimentación Sustentable (Tulancingo)	14
			Licenciatura en Arquitectura 2014 (Pachuca)	739
			Licenciatura en Artes Visuales 2017	38
			Licenciatura en Biología 2014 (Pachuca)	256
			Licenciatura en Ciencia Política y Administración Pública 2014 (Pachuca)	148
			Licenciatura en Ciencias Computacionales (Huejutla)	11
			Licenciatura en Ciencias Computacionales (Pachuca)	229
			Licenciatura en Ciencias de la Educación (2015) (Pachuca)	328

			Licenciatura en Cirujano Dentista 2017 (Pachuca)	960
			Licenciatura en Comercio Exterior 2014 (Pachuca)	598
			Licenciatura en Comunicación (Pachuca)	309
			Licenciatura en Contaduría 2012 (Cd. Sahagún)	50
			Licenciatura en Contaduría 2012 (Pachuca)	476
			Licenciatura en Contaduría 2012 (Zimapan)	23
			Licenciatura en Creación y Desarrollo de Empresas (Actopan)	50
			Licenciatura en Danza 2015	24
			Licenciatura en Derecho 2015 (Actopan)	173
			Licenciatura en Derecho 2015 (Huejutla)	72
			Licenciatura en Derecho 2015 (Pachuca)	740
			Licenciatura en Derecho 2015 (Zimapan)	41
			Licenciatura en Diseño Gráfico 2016 (Actopan)	183



			Licenciatura en Economía 2012 (Pachuca)	145
			Licenciatura en Enfermería 2015 (Huejutla)	196
			Licenciatura en Enfermería 2015 (Pachuca)	631
			Licenciatura en Enfermería 2015 (Tlahuelilpan)	207
			Licenciatura en Enseñanza de la Lengua Inglesa 2014 (Pachuca)	102
			Licenciatura en Farmacia 2017 (Pachuca)	120
			Licenciatura en Física y Tecnología Avanzada 2014 (Pachuca)	150
			Licenciatura en Gastronomía 2017 (Pachuca)	459
			Licenciatura en Gerontología (Pachuca)	53
			Licenciatura en Gestión de Negocios Agropecuarios (Tulancingo)	17
			Licenciatura en Historia de México (Pachuca)	49

			Licenciatura en Ingeniería Agroindustrial 2015 (Tulancingo)	33
			Licenciatura en Ingeniería Civil (Pachuca)	470
			Licenciatura en Ingeniería de Materiales (Pachuca)	30
			Licenciatura en Ingeniería de Software (Tlahuelilpan)	50
			Licenciatura en Ingeniería Económica Financiera (Apan)	57
			Licenciatura en Ingeniería en Agronomía para la Producción Sustentable (Tulancingo)	74
			Licenciatura en Ingeniería de Alimentos 2015 (Tulancingo)	54
			Licenciatura en Ingeniería en Automatización Industrial (Tizayuca)	50
			Licenciatura en Ingeniería en Biociencias (Apan)	62
			Licenciatura en Ingeniería en Biotecnología (Tulancingo)	101
			Licenciatura en Ingeniería en Electrónica	136

			Licenciatura en Ingeniería en Geología Ambiental 2017 (Pachuca)	89
			Licenciatura en Ingeniería en Nanotecnología (Apan)	98
			Licenciatura en Ingeniería en Procesamiento de Recursos Minerales (Zimapán)	18
			Licenciatura en Ingeniería en Tecnología del Frío (Apan)	25
			Licenciatura en Ingeniería en Telecomunicaciones (Pachuca)	61
			Licenciatura en Ingeniería Forestal (Tulancingo)	21
			Licenciatura en Ingeniería Industrial 2013 (Cd. Sahagún)	69
			Licenciatura en Ingeniería Industrial 2013 (Pachuca)	365
			Licenciatura en Ingeniería Industrial 2013 (Tepeji)	48
			Licenciatura en Ingeniería Mecánica (Cd. Sahagún)	106
			Licenciatura en Ingeniería Minero Metalúrgica (Pachuca)	126
			Licenciatura en Matemáticas Aplicadas 2014 (Pachuca)	93

			Licenciatura en Medicina Veterinaria y Zootecnia 2015 (Tulancingo)	776
			Licenciatura en Mercadotecnia 2012 (Pachuca)	379
			Licenciatura en Música	27
			Licenciatura en Nutrición 2017(Pachuca)	421
			Licenciatura en Planeación y Desarrollo Regional (Pachuca)	11
			Licenciatura en Psicología 2016 (Actopan)	81
			Licenciatura en Psicología 2016 (Atotonilco)	64
			Licenciatura en Psicología 2016 (Pachuca)	492
			Licenciatura en Química 2014 (Pachuca)	328
			Licenciatura en Química de Alimentos 2014 (Pachuca)	101
			Licenciatura en Sociología 2015 (Pachuca)	23
			Licenciatura en Teatro	25
			Licenciatura en Tecnologías de la Información (Tizayuca)	48
			Licenciatura en Trabajo Social 2014 (Pachuca)	86

			Licenciatura en Turismo 2016 (Pachuca)	199
			Licenciatura en Turismo 2016 (Tizayuca)	77
			<b>Totales</b>	<b>18287</b>
			<b>Oferta educativa</b>	<b>Enero -junio 2021 Aspirantes</b>
			Licenciatura de Médico Cirujano 2015 (Huejutla)	164
			Licenciatura de Médico Cirujano 2015 (Pachuca)	2098
			Licenciatura de Médico Cirujano 2015 (Tepeji)	150
			Licenciatura de Médico Cirujano 2015 (Tlahuelilpan)	224
			Licenciatura en Administración 2017 (Pachuca)	151
			Licenciatura en Administración 2017 (Tepeji)	16
			Licenciatura en Administración 2017 (Tlahuelilpan)	27

			Licenciatura en Alimentación Sustentable (Tulancingo)	9
			Licenciatura en Antropología Social (Pachuca)	19
			Licenciatura en Arquitectura 2014 (Pachuca)	371
			Licenciatura en Artes Visuales 2017	43
			Licenciatura en Biología 2014 (Pachuca)	135
			Licenciatura en Ciencia Política y Administración Pública 2014 (Pachuca)	75
			Licenciatura en Ciencias Computacionales (Pachuca)	88
			Licenciatura en Ciencias de la Educación (2015) (Pachuca)	169
			Licenciatura en Cirujano Dentista 2017 (Pachuca)	602
			Licenciatura en Comercio Exterior 2014 (Pachuca)	275
			Licenciatura en Comunicación (Pachuca)	167
			Licenciatura en Contaduría 2012 (Cd. Sahagún)	23
			Licenciatura en Contaduría 2012 (Pachuca)	188



			Licenciatura en Contaduría 2012 (Zimapan)	10
			Licenciatura en Creación y Desarrollo de Empresas (Actopan)	22
			Licenciatura en Danza 2015	33
			Licenciatura en Derecho 2015 (Actopan)	73
			Licenciatura en Derecho 2015 (Huejutla)	28
			Licenciatura en Derecho 2015 (Pachuca)	373
			Licenciatura en Derecho 2015 (Zimapan)	20
			Licenciatura en Diseño Gráfico 2016 (Actopan)	85
			Licenciatura en Enfermería 2015 (Huejutla)	69
			Licenciatura en Enfermería 2015 (Pachuca)	373
			Licenciatura en Enfermería 2015 (Tlahuelilpan)	88
			Licenciatura en Enseñanza de la Lengua Inglesa 2014 (Pachuca)	102
			Licenciatura en Farmacia 2017 (Pachuca)	76

			Licenciatura en Gastronomía 2017 (Pachuca)	225
			Licenciatura en Gerontología (Pachuca)	39
			Licenciatura en Gestión de Negocios Agropecuarios (Tulancingo)	11
			Licenciatura en Ingeniería Agroindustrial 2015 (Tulancingo)	7
			Licenciatura en Ingeniería Civil (Pachuca)	178
			Licenciatura en Ingeniería de Materiales (Pachuca)	8
			Licenciatura en Ingeniería Económica Financiera (Apan)	19
			Licenciatura en Ingeniería en Agronomía para la Producción Sustentable (Tulancingo)	39
			Licenciatura en Ingeniería de Alimentos 2015 (Tulancingo)	13
			Licenciatura en Ingeniería en Automatización Industrial (Tizayuca)	18
			Licenciatura en Ingeniería en Biociencia (Apan)	31

			Licenciatura en Ingeniería en Biotecnología (Tulancingo)	46
			Licenciatura en Ingeniería en Electrónica	36
			Licenciatura en Ingeniería en Geología Ambiental 2017 (Pachuca)	36
			Licenciatura en Ingeniería en Nanotecnología (Apan)	41
			Licenciatura en Ingeniería en Procesamiento de Recursos Minerales (Zimapan)	4
			Licenciatura en Ingeniería en Tecnología del Frío (Apan)	7
			Licenciatura en Ingeniería en Telecomunicaciones (Pachuca)	26
			Licenciatura en Ingeniería Forestal (Tulancingo)	8
			Licenciatura en Ingeniería Industrial 2013 (Cd. Sahagún)	18
			Licenciatura en Ingeniería Industrial 2013 (Pachuca)	130
			Licenciatura en Ingeniería Industrial 2013 (Tepeji)	16
			Licenciatura en Ingeniería Mecánica (Cd. Sahagún)	22

			Licenciatura en Ingeniería Minero Metalúrgica (Pachuca)	42
			Licenciatura en Medicina Veterinaria y Zootecnia 2015 (Tulancingo)	370
			Licenciatura en Mercadotecnia 2012 (Pachuca)	220
			Licenciatura en Música	27
			Licenciatura en Nutrición 2017(Pachuca)	286
			Licenciatura en Planeación y Desarrollo Regional (Pachuca)	7
			Licenciatura en Psicología 2016 (Actopan)	54
			Licenciatura en Psicología 2016 (Atotonilco)	26
			Licenciatura en Psicología 2016 (Pachuca)	258
			Licenciatura en Química 2014 (Pachuca)	130
			Licenciatura en Química de Alimentos 2014 (Pachuca)	29
			Licenciatura en Teatro	32
			Licenciatura en Tecnologías de la Información (Tizayuca)	14
			Licenciatura en Trabajo Social 2014 (Pachuca)	40

			Licenciatura en Turismo 2016 (Pachuca)	75
			Licenciatura en Turismo 2016 (Tizayuca)	27
			<b>Totales</b>	<b>8 961</b>
			<b>Oferta educativa</b>	<b>Julio -diciembre 2021 Aspirantes</b>
			Licenciatura de Médico Cirujano 2015 (Huejutla)	391
			Licenciatura de Médico Cirujano 2015 (Pachuca)	4632
			Licenciatura de Médico Cirujano 2015 (Tepeji)	321
			Licenciatura de Médico Cirujano 2015 (Tlahuelilpan)	448
			Licenciatura en Administración 2017 (Huejutla)	67
			Licenciatura en Administración 2017 (Pachuca)	550
			Licenciatura en Administración 2017 (Tepeji)	64

			Licenciatura en Administración 2017 (Tlahuelilpan)	81
			Licenciatura en Alimentación Sustentable (Tulancingo)	7
			Licenciatura en Arquitectura 2014 (Pachuca)	1005
			Licenciatura en Biología 2014 (Pachuca)	244
			Licenciatura en Ciencia Política y Administración Pública 2014 (Pachuca)	140
			Licenciatura en Ciencias Computacionales (Pachuca)	312
			Licenciatura en Ciencias de la Educación (2015) (Pachuca)	402
			Licenciatura en Cirujano Dentista 2017 (Pachuca)	1314
			Licenciatura en Comercio Exterior 2014 (Pachuca)	654
			Licenciatura en Comunicación (Pachuca)	361
			Licenciatura en Contaduría 2012 (Cd. Sahagún)	50
			Licenciatura en Contaduría 2012 (Pachuca)	515
			Licenciatura en Contaduría 2012 (Zimapán)	28



			Licenciatura en Creación y Desarrollo de Empresas (Actopan)	76
			Licenciatura en Derecho 2015 (Actopan)	204
			Licenciatura en Derecho 2015 (Huejutla)	84
			Licenciatura en Derecho 2015 (Pachuca)	1059
			Licenciatura en Derecho 2015 (Zimapan)	50
			Licenciatura en Diseño Gráfico 2016 (Actopan)	298
			Licenciatura en Economía 2012 (Pachuca)	203
			Licenciatura en Enfermería 2015 (Huejutla)	214
			Licenciatura en Enfermería 2015 (Pachuca)	807
			Licenciatura en Enfermería 2015 (Tlahuelilpan)	223
			Licenciatura en Enseñanza de la Lengua Inglesa 2014 (Pachuca)	183
			Licenciatura en Farmacia 2017 (Pachuca)	154

			Licenciatura en Física y Tecnología Avanzada 2014 (Pachuca)	124
			Licenciatura en Gastronomía 2017 (Pachuca)	607
			Licenciatura en Gerontología (Pachuca)	65
			Licenciatura en Gestión de Negocios Agropecuarios (Tulancingo)	30
			Licenciatura en Historia de México (Pachuca)	59
			Licenciatura en Ingeniería Agroindustrial 2015 (Tulancingo)	38
			Licenciatura en Ingeniería Civil (Pachuca)	493
			Licenciatura en Ingeniería de Materiales (Pachuca)	9
			Licenciatura en Ingeniería de Software (Tlahuelilpan)	95
			Licenciatura en Ingeniería Económica Financiera (Apan)	84
			Licenciatura en Ingeniería en Agronomía para la Producción Sustentable (Tulancingo)	125

			Licenciatura en Ingeniería de Alimentos 2015 (Tulancingo)	57
			Licenciatura en Ingeniería en Automatización Industrial (Tizayuca)	52
			Licenciatura en Ingeniería en Biociencia (Apan)	38
			Licenciatura en Ingeniería en Biotecnología (Tulancingo)	84
			Licenciatura en Ingeniería en Electrónica	143
			Licenciatura en Ingeniería en Geología Ambiental 2017 (Pachuca)	65
			Licenciatura en Ingeniería en Nanotecnología (Apan)	77
			Licenciatura en Ingeniería en Procesamiento de Recursos Minerales (Zimapan)	12
			Licenciatura en Ingeniería en Tecnología del Frío (Apan)	10
			Licenciatura en Ingeniería en Telecomunicaciones (Pachuca)	79
			Licenciatura en Ingeniería Forestal (Tulancingo)	15
			Licenciatura en Ingeniería Industrial 2013 (Cd. Sahagún)	82

			Licenciatura en Ingeniería Industrial 2013 (Pachuca)	419
			Licenciatura en Ingeniería Industrial 2013 (Tepeji)	40
			Licenciatura en Ingeniería Mecánica (Cd. Sahagún)	108
			Licenciatura en Ingeniería Minero Metalúrgica (Pachuca)	100
			Licenciatura en Matemáticas Aplicadas 2014 (Pachuca)	80
			Licenciatura en Medicina Veterinaria y Zootecnia 2015 (Tulancingo)	1018
			Licenciatura en Mercadotecnia 2012 (Pachuca)	633
			Licenciatura en Nutrición 2017(Pachuca)	575
			Licenciatura en Planeación y Desarrollo Regional (Pachuca)	8
			Licenciatura en Psicología 2016 (Actopan)	98
			Licenciatura en Psicología 2016 (Atotonilco)	73
			Licenciatura en Psicología 2016 (Pachuca)	716
			Licenciatura en Química 2014 (Pachuca)	254

			Licenciatura en Química de Alimentos 2014 (Pachuca)	79
			Licenciatura en Tecnologías de la Información (Tizayuca)	51
			Licenciatura en Trabajo Social 2014 (Pachuca)	81
			Licenciatura en Turismo 2016 (Pachuca)	225
			Licenciatura en Turismo 2016 (Tizayuca)	78
			<b>Totales</b>	<b>22242</b>
			<b>Oferta educativa</b>	<b>Enero -junio 2022 Aspirantes</b>
			Licenciatura de Médico Cirujano 2015 (Huejutla)	221
			Licenciatura de Médico Cirujano 2015 (Pachuca)	2393
			Licenciatura de Médico Cirujano 2015 (Tepeji)	187

			Licenciatura de Médico Cirujano 2015 (Tlahuelilpan)	233
			Licenciatura en Administración 2017 (Pachuca)	241
			Licenciatura en Administración 2017 (Tepeji)	18
			Licenciatura en Administración 2017 (Tlahuelilpan)	25
			Licenciatura en Alimentación Sustentable (Tulancingo)	4
			Licenciatura en Antropología Social (Pachuca)	23
			Licenciatura en Arquitectura 2014 (Pachuca)	422
			Licenciatura en Biología 2014 (Pachuca)	112
			Licenciatura en Ciencia Política y Administración Pública 2014 (Pachuca)	62
			Licenciatura en Ciencias Computacionales (Pachuca)	136
			Licenciatura en Ciencias de la Educación (2015) (Pachuca)	182
			Licenciatura en Cirujano Dentista 2017 (Pachuca)	681
			Licenciatura en Comercio Exterior 2014 (Pachuca)	265



			Licenciatura en Comunicación (Pachuca)	173
			Licenciatura en Contaduría 2012 (Cd. Sahagún)	22
			Licenciatura en Contaduría 2012 (Pachuca)	217
			Licenciatura en Contaduría 2012 (Zimapan)	10
			Licenciatura en Creación y Desarrollo de Empresas (Actopan)	21
			Licenciatura en Derecho 2015 (Actopan)	93
			Licenciatura en Derecho 2015 (Huejutla)	20
			Licenciatura en Derecho 2015 (Pachuca)	446
			Licenciatura en Derecho 2015 (Zimapan)	15
			Licenciatura en Diseño Gráfico 2016 (Actopan)	138
			Licenciatura en Enfermería 2015 (Huejutla)	105
			Licenciatura en Enfermería 2015 (Pachuca)	445
			Licenciatura en Enfermería 2015 (Tlahuelilpan)	103

			Licenciatura en Enseñanza de la Lengua Inglesa 2014 (Pachuca)	104
			Licenciatura en Farmacia 2017 (Pachuca)	62
			Licenciatura en Gastronomía 2017 (Pachuca)	244
			Licenciatura en Gerontología (Pachuca)	30
			Licenciatura en Gestión de Negocios Agropecuarios (Tulancingo)	10
			Licenciatura en Ingeniería Agroindustrial 2015 (Tulancingo)	14
			Licenciatura en Ingeniería Civil (Pachuca)	178
			Licenciatura en Ingeniería de Materiales (Pachuca)	4
			Licenciatura en Ingeniería Económica Financiera (Apan)	26
			Licenciatura en Ingeniería en Agronomía para la Producción Sustentable (Tulancingo)	41
			Licenciatura en Ingeniería de Alimentos 2015 (Tulancingo)	14

			Licenciatura en Ingeniería en Automatización Industrial (Tizayuca)	16
			Licenciatura en Ingeniería en Biociencia (Apan)	13
			Licenciatura en Ingeniería en Biotecnología (Tulancingo)	35
			Licenciatura en Ingeniería en Electrónica	49
			Licenciatura en Ingeniería en Geología Ambiental 2017 (Pachuca)	22
			Licenciatura en Ingeniería en Nanotecnología (Apan)	35
			Licenciatura en Ingeniería en Procesamiento de Recursos Minerales (Zimapán)	2
			Licenciatura en Ingeniería en Tecnología del Frío (Apan)	1
			Licenciatura en Ingeniería en Telecomunicaciones (Pachuca)	18
			Licenciatura en Ingeniería Forestal (Tulancingo)	11
			Licenciatura en Ingeniería Industrial 2013 (Cd. Sahagún)	10
			Licenciatura en Ingeniería Industrial 2013 (Pachuca)	123

			Licenciatura en Ingeniería Industrial 2013 (Tepeji)	13
			Licenciatura en Ingeniería Mecánica (Cd. Sahagún)	29
			Licenciatura en Ingeniería Minero Metalúrgica (Pachuca)	27
			Licenciatura en Medicina Veterinaria y Zootecnia 2015 (Tulancingo)	512
			Licenciatura en Mercadotecnia 2012 (Pachuca)	258
			Licenciatura en Nutrición 2017(Pachuca)	300
			Licenciatura en Planeación y Desarrollo Regional (Pachuca)	2
			Licenciatura en Psicología 2016 (Actopan)	30
			Licenciatura en Psicología 2016 (Atotonilco)	24
			Licenciatura en Psicología 2016 (Pachuca)	365
			Licenciatura en Química 2014 (Pachuca)	84
			Licenciatura en Química de Alimentos 2014 (Pachuca)	30
			Licenciatura en Tecnologías de la Información (Tizayuca)	15

			Licenciatura en Trabajo Social 2014 (Pachuca)	32
			Licenciatura en Turismo 2016 (Pachuca)	68
			Licenciatura en Turismo 2016 (Tizayuca)	25
			<b>Totales</b>	<b>9889</b>
			<b>Oferta educativa</b>	<b>Julio -diciembre 2022 Aspirantes</b>
			Licenciatura de Médico Cirujano 2015 (Huejutla)	399
			Licenciatura de Médico Cirujano 2015 (Pachuca)	4882
			Licenciatura de Médico Cirujano 2015 (Tepeji)	359
			Licenciatura de Médico Cirujano 2015 (Tlahuelilpan)	458
			Licenciatura en Administración 2017 (Pachuca)	45
			Licenciatura en Administración 2017 (Tepeji)	522

			Licenciatura en Administración 2017 (Tlahuelilpan)	55
			Licenciatura en Alimentación Sustentable (Tulancingo)	82
			Licenciatura en Antropología Social (Pachuca)	10
			Licenciatura en Arquitectura 2014 (Pachuca)	918
			Licenciatura en Biología 2014 (Pachuca)	208
			Licenciatura en Ciencia Política y Administración Pública 2014 (Pachuca)	103
			Licenciatura en Ciencias Computacionales (Pachuca)	379
			Licenciatura en Ciencias de la Educación (2015) (Pachuca)	413
			Licenciatura en Cirujano Dentista 2017 (Pachuca)	1461
			Licenciatura en Comercio Exterior 2014 (Pachuca)	517
			Licenciatura en Comunicación (Pachuca)	332
			Licenciatura en Contaduría 2012 (Cd. Sahagún)	51
			Licenciatura en Contaduría 2012 (Pachuca)	505



			Licenciatura en Contaduría 2012 (Zimapán)	20
			Licenciatura en Creación y Desarrollo de Empresas (Actopan)	33
			Licenciatura en Derecho 2015 (Actopan)	218
			Licenciatura en Derecho 2015 (Huejutla)	87
			Licenciatura en Derecho 2015 (Pachuca)	976
			Licenciatura en Derecho 2015 (Zimapán)	27
			Licenciatura en Diseño Gráfico 2016 (Actopan)	256
			Licenciatura en Economía 2012 (Pachuca)	188
			Licenciatura en Enfermería 2015 (Huejutla)	277
			Licenciatura en Enfermería 2015 (Pachuca)	992
			Licenciatura en Enfermería 2015 (Tlahuelilpan)	238
			Licenciatura en Enseñanza de la Lengua Inglesa 2014 (Pachuca)	173

			Licenciatura en Farmacia 2017 (Pachuca)	133
			Licenciatura Física y Tecnología Avanzada 2014 (Pachuca)	77
			Licenciatura en Gastronomía 2017 (Pachuca)	740
			Licenciatura en Gerontología (Pachuca)	69
			Licenciatura en Gestión de Negocios Agropecuarios (Tulancingo)	18
			Licenciatura en Historia de México (Pachuca)	41
			Licenciatura en Ingeniería Agroindustrial 2015 (Tulancingo)	43
			Licenciatura en Ingeniería Civil (Pachuca)	458
			Licenciatura en Ingeniería de Materiales (Pachuca)	17
			Licenciatura en Ingeniería de Software (Tlahuelilpan)	104
			Licenciatura en Ingeniería Económica Financiera (Apan)	72

			Licenciatura en Ingeniería en Agronomía para la Producción Sustentable (Tulancingo)	140
			Licenciatura en Ingeniería de Alimentos 2015 (Tulancingo)	43
			Licenciatura en Ingeniería en Automatización Industrial (Tizayuca)	38
			Licenciatura en Ingeniería en Biociencia (Apan)	28
			Licenciatura en Ingeniería en Biotecnología (Tulancingo)	100
			Licenciatura en Ingeniería en Geología Ambiental 2017 (Pachuca)	57
			Licenciatura en Ingeniería en Nanotecnología (Apan)	88
			Licenciatura en Ingeniería en Procesamiento de Recursos Minerales (Zimapan)	7
			Licenciatura en Ingeniería en Tecnología del Frío (Apan)	2
			Licenciatura en Ingeniería en Telecomunicaciones (Pachuca)	81
			Licenciatura en Ingeniería Forestal (Tulancingo)	16

			Licenciatura en Ingeniería Industrial 2013 (Cd. Sahagún)	75
			Licenciatura en Ingeniería Industrial 2013 (Pachuca)	391
			Licenciatura en Ingeniería Industrial 2013 (Tepeji)	39
			Licenciatura en Ingeniería Mecánica (Cd. Sahagún)	112
			Licenciatura en Ingeniería Minero Metalúrgica (Pachuca)	79
			Licenciatura en Matemáticas Aplicadas 2014 (Pachuca)	54
			Licenciatura en Medicina Veterinaria y Zootecnia 2015 (Tulancingo)	1039
			Licenciatura en Mercadotecnia 2012 (Pachuca)	468
			Licenciatura en Nutrición 2017(Pachuca)	607
			Licenciatura en Planeación y Desarrollo Regional (Pachuca)	5
			Licenciatura en Psicología 2016 (Actopan)	97
			Licenciatura en Psicología 2016 (Atotonilco)	92
			Licenciatura en Psicología 2016 (Pachuca)	795

			Licenciatura en Química 2014 (Pachuca)	180
			Licenciatura en Química de Alimentos 2014 (Pachuca)	69
			Licenciatura en Sociología 2015 (Pachuca)	22
			Licenciatura en Tecnologías de la Información (Tizayuca)	60
			Licenciatura en Trabajo Social 2014 (Pachuca)	84
			Licenciatura en Turismo 2016 (Pachuca)	230
			Licenciatura en Turismo 2016 (Tizayuca)	87
			<b>Totales</b>	<b>22141</b>
			<b>Oferta educativa</b>	<b>Enero -junio 2023 Aspirantes</b>
			Licenciatura de Médico Cirujano 2015 (Huejutla)	190
			Licenciatura de Médico Cirujano 2015 (Pachuca)	2187

			Licenciatura de Médico Cirujano 2015 (Tepeji)	195
			Licenciatura de Médico Cirujano 2015 (Tlahuelilpan)	266
			Licenciatura en Administración 2017 (Pachuca)	207
			Licenciatura en Administración 2017 (Tepeji)	20
			Licenciatura en Administración 2017 (Tlahuelilpan)	24
			Licenciatura en Alimentación Sustentable (Tulancingo)	11
			Licenciatura en Antropología Social (Pachuca)	13
			Licenciatura en Arquitectura 2014 (Pachuca)	343
			Licenciatura en Biología 2014 (Pachuca)	105
			Licenciatura en Ciencia Política y Administración Pública 2014 (Pachuca)	55
			Licenciatura en Ciencias Computacionales (Pachuca)	149
			Licenciatura en Ciencias de la Educación (2015) (Pachuca)	223
			Licenciatura en Cirujano Dentista 2017 (Pachuca)	610



			Licenciatura en Comercio Exterior 2014 (Pachuca)	262
			Licenciatura en Comunicación (Pachuca)	164
			Licenciatura en Contaduría 2012 (Cd. Sahagún)	16
			Licenciatura en Contaduría 2012 (Pachuca)	202
			Licenciatura en Contaduría 2012 (Zimapán)	5
			Licenciatura en Creación y Desarrollo de Empresas (Actopan)	16
			Licenciatura en Derecho 2015 (Actopan)	82
			Licenciatura en Derecho 2015 (Huejutla)	23
			Licenciatura en Derecho 2015 (Pachuca)	454
			Licenciatura en Derecho 2015 (Zimapán)	12
			Licenciatura en Diseño Gráfico 2016 (Actopan)	107
			Licenciatura en Enfermería 2015 (Huejutla)	73
			Licenciatura en Enfermería 2015 (Pachuca)	445

			Licenciatura en Enfermería 2015 (Tlahuelilpan)	96
			Licenciatura en Enseñanza de la Lengua Inglesa 2014 (Pachuca)	32
			Licenciatura en Farmacia 2017 (Pachuca)	50
			Licenciatura en Gastronomía 2017 (Pachuca)	301
			Licenciatura en Gerontología (Pachuca)	24
			Licenciatura en Gestión de Negocios Agropecuarios (Tulancingo)	5
			Licenciatura en Ingeniería Agroindustrial 2015 (Tulancingo)	14
			Licenciatura en Ingeniería Civil (Pachuca)	154
			Licenciatura en Ingeniería de Materiales (Pachuca)	5
			Licenciatura en Ingeniería Económica Financiera (Apan)	19
			Licenciatura en Ingeniería en Agronomía para la Producción Sustentable (Tulancingo)	61

			Licenciatura en Ingeniería de Alimentos 2015 (Tulancingo)	17
			Licenciatura en Ingeniería en Automatización Industrial (Tizayuca)	15
			Licenciatura en Ingeniería en Biociencia (Apan)	12
			Licenciatura en Ingeniería en Biotecnología (Tulancingo)	49
			Licenciatura en Ingeniería en Geología Ambiental 2017 (Pachuca)	17
			Licenciatura en Ingeniería en Nanotecnología (Apan)	19
			Licenciatura en Ingeniería en Procesamiento de Recursos Minerales (Zimapán)	3
			Licenciatura en Ingeniería en Tecnología del Frío (Apan)	2
			Licenciatura en Ingeniería en Telecomunicaciones (Pachuca)	33
			Licenciatura en Ingeniería Forestal (Tulancingo)	8
			Licenciatura en Ingeniería Industrial 2013 (Cd. Sahagún)	10
			Licenciatura en Ingeniería Industrial 2013 (Pachuca)	135

			Licenciatura en Ingeniería Industrial 2013 (Tepeji)	21
			Licenciatura en Ingeniería Mecánica (Cd. Sahagún)	11
			Licenciatura en Ingeniería Minero Metalúrgica (Pachuca)	34
			Licenciatura en Medicina Veterinaria y Zootecnia 2015 (Tulancingo)	413
			Licenciatura en Mercadotecnia 2012 (Pachuca)	196
			Licenciatura en Nutrición 2017(Pachuca)	290
			Licenciatura en Planeación y Desarrollo Regional (Pachuca)	3
			Licenciatura en Psicología 2016 (Actopan)	61
			Licenciatura en Psicología 2016 (Atotonilco)	31
			Licenciatura en Psicología 2016 (Pachuca)	397
			Licenciatura en Química 2014 (Pachuca)	79
			Licenciatura en Química de Alimentos 2014 (Pachuca)	26
			Licenciatura en Tecnologías de la Información (Tizayuca)	21

			Licenciatura en Trabajo Social 2014 (Pachuca)	24
			Licenciatura en Turismo 2016 (Pachuca)	75
			Licenciatura en Turismo 2016 (Tizayuca)	38
			<b>Totales</b>	<b>9260</b>
			<b>Oferta educativa</b>	<b>Julio -diciembre 2023 Aspirantes</b>
			Licenciatura de Médico Cirujano 2015 (Huejutla)	414
			Licenciatura de Médico Cirujano 2015 (Pachuca)	4653
			Licenciatura de Médico Cirujano 2015 (Tepeji)	389
			Licenciatura de Médico Cirujano 2015 (Tlahuelilpan)	507
			Licenciatura en Administración 2017 (Huejutla)	40
			Licenciatura en Administración 2017 (Pachuca)	412

			Licenciatura en Administración 2017 (Tepeji)	62
			Licenciatura en Administración 2017 (Tlahuelilpan)	92
			Licenciatura en Alimentación Sustentable (Tulancingo)	12
			Licenciatura en Antropología Social (Pachuca)	16
			Licenciatura en Arquitectura 2014 (Pachuca)	843
			Licenciatura en Artes Visuales 2017	43
			Licenciatura en Biología 2014 (Pachuca)	198
			Licenciatura en Ciencia Política y Administración Pública 2014 (Pachuca)	109
			Licenciatura en Ciencias Computacionales (Pachuca)	341
			Licenciatura en Ciencias de la Educación (2015) (Pachuca)	440
			Licenciatura en Cirujano Dentista 2017 (Pachuca)	1435
			Licenciatura en Comercio Exterior 2014 (Pachuca)	590
			Licenciatura en Comunicación (Pachuca)	242

			Licenciatura en Contaduría 2012 (Cd. Sahagún)	67
			Licenciatura en Contaduría 2012 (Pachuca)	505
			Licenciatura en Contaduría 2012 (Zimapán)	27
			Licenciatura en Creación y Desarrollo de Empresas (Actopan)	41
			Licenciatura en Danza 2015	29
			Licenciatura en Derecho 2015 (Actopan)	198
			Licenciatura en Derecho 2015 (Huejutla)	86
			Licenciatura en Derecho 2015 (Pachuca)	936
			Licenciatura en Derecho 2015 (Zimapán)	37
			Licenciatura en Diseño Gráfico 2016 (Actopan)	215
			Licenciatura en Economía 2012 (Pachuca)	144
			Licenciatura en Enfermería 2015 (Huejutla)	247
			Licenciatura en Enfermería 2015 (Pachuca)	736



			Licenciatura en Enfermería 2015 (Tlahuelilpan)	223
			Licenciatura en Enseñanza de la Lengua Inglesa 2014 (Pachuca)	66
			Licenciatura en Farmacia 2017 (Pachuca)	108
			Licenciatura Física y Tecnología Avanzada 2014 (Pachuca)	95
			Licenciatura en Gastronomía 2017 (Pachuca)	849
			Licenciatura en Gerontología (Pachuca)	45
			Licenciatura en Gestión de Negocios Agropecuarios (Tulancingo)	33
			Licenciatura en Historia de México (Pachuca)	35
			Licenciatura en Ingeniería Agroindustrial 2015 (Tulancingo)	38
			Licenciatura en Ingeniería Civil (Pachuca)	458
			Licenciatura en Ingeniería de Materiales (Pachuca)	24

			Licenciatura en Ingeniería de Software (Tlahuelilpan)	89
			Licenciatura en Ingeniería Económica Financiera (Apan)	67
			Licenciatura en Ingeniería en Agronomía para la Producción Sustentable (Tulancingo)	230
			Licenciatura en Ingeniería de Alimentos 2015 (Tulancingo)	50
			Licenciatura en Ingeniería en Automatización Industrial (Tizayuca)	42
			Licenciatura en Ingeniería en Biociencia (Apan)	35
			Licenciatura en Ingeniería en Biotecnología (Tulancingo)	82
			Licenciatura en Control Automático y Robótica (Pachuca)	181
			Licenciatura en Ingeniería en Geología Ambiental 2017 (Pachuca)	45
			Licenciatura en Ingeniería en Nanotecnología (Apan)	46
			Licenciatura en Ingeniería en Procesamiento de Recursos Minerales (Zimapán)	11

			Licenciatura en Ingeniería en Tecnología del Frio (Apan)	19
			Licenciatura en Ingeniería en Telecomunicaciones (Pachuca)	49
			Licenciatura en Ingeniería Forestal (Tulancingo)	17
			Licenciatura en Ingeniería Industrial 2013 (Cd. Sahagún)	78
			Licenciatura en Ingeniería Industrial 2013 (Pachuca)	310
			Licenciatura en Ingeniería Industrial 2013 (Tepeji)	63
			Licenciatura en Ingeniería Mecánica (Cd. Sahagún)	117
			Licenciatura en Ingeniería Minero Metalúrgica (Pachuca)	74
			Licenciatura en Matemáticas Aplicadas 2014 (Pachuca)	62
			Licenciatura en Medicina Veterinaria y Zootecnia 2015 (Tulancingo)	1048
			Licenciatura en Mercadotecnia 2012 (Pachuca)	384
			Licenciatura en Musica	31
			Licenciatura en Nutrición 2017(Pachuca)	522

			Licenciatura en Planeación y Desarrollo Regional (Pachuca)	6
			Licenciatura en Psicología 2016 (Actopan)	106
			Licenciatura en Psicología 2016 (Atotonilco)	95
			Licenciatura en Psicología 2016 (Pachuca)	798
			Licenciatura en Química 2014 (Pachuca)	130
			Licenciatura en Química de Alimentos 2014 (Pachuca)	80
			Licenciatura en Sociología 2015 (Pachuca)	23
			Licenciatura en Teatro	24
			Licenciatura en Tecnologías de la Información (Tizayuca)	64
			Licenciatura en Trabajo Social 2014 (Pachuca)	57
			Licenciatura en Turismo 2016 (Pachuca)	211
			Licenciatura en Turismo 2016 (Tizayuca)	93
			<b>Totales</b>	<b>21419</b>

			Oferta educativa	Enero -junio 2024 Aspirantes
			Licenciatura de Médico Cirujano 2015 (Huejutla)	221
			Licenciatura de Médico Cirujano 2015 (Pachuca)	2669
			Licenciatura de Médico Cirujano 2015 (Tepeji)	280
			Licenciatura de Médico Cirujano 2015 (Tlahuelilpan)	399
			Licenciatura en Administración 2017 (Pachuca)	167
			Licenciatura en Administración 2017 (Tepeji)	13
			Licenciatura en Administración 2017 (Tlahuelilpan)	20
			Licenciatura en Alimentación Sustentable (Tulancingo)	10
			Licenciatura en Arquitectura 2014 (Pachuca)	309
			Licenciatura en Artes Visuales 2017	40
			Licenciatura en Biología 2014 (Pachuca)	111

			Licenciatura en Ciencia Política y Administración Pública 2014 (Pachuca)	62
			Licenciatura en Ciencias Computacionales (Pachuca)	133
			Licenciatura en Ciencias de la Educación (2015) (Pachuca)	215
			Licenciatura en Cirujano Dentista 2017 (Pachuca)	704
			Licenciatura en Comercio Exterior 2014 (Pachuca)	294
			Licenciatura en Comunicación (Pachuca)	137
			Licenciatura en Contaduría 2012 (Cd. Sahagún)	13
			Licenciatura en Contaduría 2012 (Pachuca)	229
			Licenciatura en Contaduría 2012 (Zimapan)	10
			Licenciatura en Creación y Desarrollo de Empresas (Actopan)	18
			Licenciatura en Danza 2015	34
			Licenciatura en Derecho 2015 (Actopan)	78
			Licenciatura en Derecho 2015 (Huejutla)	17

			Licenciatura en Derecho 2015 (Pachuca)	379
			Licenciatura en Derecho 2015 (Zimapan)	10
			Licenciatura en Diseño Gráfico 2016 (Actopan)	67
			Licenciatura en Enfermería 2015 (Huejutla)	65
			Licenciatura en Enfermería 2015 (Pachuca)	397
			Licenciatura en Enfermería 2015 (Tlahuelilpan)	91
			Licenciatura en Enseñanza de la Lengua Inglesa 2014 (Pachuca)	33
			Licenciatura en Farmacia 2017 (Pachuca)	33
			Licenciatura en Gastronomía 2017 (Pachuca)	349
			Licenciatura en Gerontología (Pachuca)	40
			Licenciatura en Ingeniería Agroindustrial 2015 (Tulancingo)	8
			Licenciatura en Ingeniería Civil (Pachuca)	150



			Licenciatura en Ingeniería Económica Financiera (Apan)	23
			Licenciatura en Ingeniería en Agronomía para la Producción Sustentable (Tulancingo)	102
			Licenciatura en Ingeniería de Alimentos 2015 (Tulancingo)	16
			Licenciatura en Ingeniería en Automatización Industrial (Tizayuca)	12
			Licenciatura en Ingeniería en Biociencia (Apan)	12
			Licenciatura en Ingeniería en Biotecnología (Tulancingo)	31
			Licenciatura en Ingeniería en Control Automático y Robótica (Pachuca)	69
			Licenciatura en Ingeniería en Geología Ambiental 2017 (Pachuca)	21
			Licenciatura en Ingeniería en Nanotecnología (Apan)	16
			Licenciatura en Ingeniería en Telecomunicaciones (Pachuca)	22
			Licenciatura en Ingeniería Forestal (Tulancingo)	3

			Licenciatura en Ingeniería Industrial 2013 (Cd. Sahagún)	38
			Licenciatura en Ingeniería Industrial 2013 (Pachuca)	109
			Licenciatura en Ingeniería Industrial 2013 (Tepeji)	12
			Licenciatura en Ingeniería Mecánica (Cd. Sahagún)	31
			Licenciatura en Ingeniería Minero Metalúrgica (Pachuca)	17
			Licenciatura en Medicina Veterinaria y Zootecnia 2015 (Tulancingo)	533
			Licenciatura en Mercadotecnia 2012 (Pachuca)	198
			Licenciatura en Música	22
			Licenciatura en Nutrición 2017(Pachuca)	282
			Licenciatura en Psicología 2016 (Actopan)	51
			Licenciatura en Psicología 2016 (Atotonilco)	25
			Licenciatura en Psicología 2016 (Pachuca)	382
			Licenciatura en Química 2014 (Pachuca)	45



			Licenciatura en Química de Alimentos 2014 (Pachuca)	23
			Licenciatura en Teatro	25
			Licenciatura en Tecnologías de la Información (Tizayuca)	11
			Licenciatura en Trabajo Social 2014 (Pachuca)	24
			Licenciatura en Turismo 2016 (Pachuca)	80
			Licenciatura en Turismo 2016 (Tizayuca)	39
			<b>Totales</b>	<b>10079</b>
			<b>Oferta educativa</b>	<b>Julio -diciembre 2024 Aspirantes</b>
			Licenciatura de Médico Cirujano 2015 (Huejutla)	494
			Licenciatura de Médico Cirujano 2015 (Pachuca)	4539
			Licenciatura de Médico Cirujano 2015 (Tepeji)	502
			Licenciatura de Médico Cirujano 2015 (Tlahuelilpan)	612

			Licenciatura en Administración 2017 (Huejutla)	42
			Licenciatura en Administración 2017 (Pachuca)	328
			Licenciatura en Administración 2017 (Tepeji)	58
			Licenciatura en Administración 2017 (Tlahuelilpan)	49
			Licenciatura en Alimentación Sustentable (Tulancingo)	12
			Licenciatura en Antropología Social (Pachuca)	20
			Licenciatura en Arquitectura 2014 (Pachuca)	739
			Licenciatura en Artes Visuales 2017	8
			Licenciatura en Biología 2014 (Pachuca)	191
			Licenciatura en Ciencia Política y Administración Pública 2014 (Pachuca)	105
			Licenciatura en Ciencias Computacionales (Pachuca)	325
			Licenciatura en Ciencias de la Educación (2015) (Pachuca)	377
			Licenciatura en Cirujano Dentista 2017 (Pachuca)	1500

			Licenciatura en Comercio Exterior 2014 (Pachuca)	621
			Licenciatura en Comunicación (Pachuca)	205
			Licenciatura en Contaduría 2012 (Cd. Sahagún)	60
			Licenciatura en Contaduría 2012 (Pachuca)	481
			Licenciatura en Contaduría 2012 (Zimapán)	21
			Licenciatura en Creación y Desarrollo de Empresas (Actopan)	58
			Licenciatura en Derecho 2015 (Actopan)	195
			Licenciatura en Derecho 2015 (Huejutla)	79
			Licenciatura en Derecho 2015 (Pachuca)	927
			Licenciatura en Derecho 2015 (Zimapán)	37
			Licenciatura en Diseño Gráfico 2016 (Actopan)	176
			Licenciatura en Economía 2012 (Pachuca)	129
			Licenciatura en Enfermería 2015 (Huejutla)	238

			Licenciatura en Enfermería 2015 (Pachuca)	643
			Licenciatura en Enfermería 2015 (Tlahuelilpan)	210
			Licenciatura en Enseñanza de la Lengua Inglesa 2014 (Pachuca)	47
			Licenciatura en Farmacia 2017 (Pachuca)	89
			Licenciatura Física y Tecnología Avanzada 2014 (Pachuca)	91
			Licenciatura en Gastronomía 2017 (Pachuca)	767
			Licenciatura en Gerontología (Pachuca)	48
			Licenciatura en Gestión de Negocios Agropecuarios (Tulancingo)	46
			Licenciatura en Historia de México (Pachuca)	33
			Licenciatura en Ingeniería Agroindustrial 2015 (Tulancingo)	48
			Licenciatura en Ingeniería Civil (Pachuca)	484

			Licenciatura en Ingeniería de Materiales (Pachuca)	20
			Licenciatura en Ingeniería de Software (Tlahuelilpan)	100
			Licenciatura en Ingeniería Económica Financiera (Apan)	74
			Licenciatura en Ingeniería en Agronomía para la Producción Sustentable (Tulancingo)	231
			Licenciatura en Ingeniería de Alimentos 2015 (Tulancingo)	55
			Licenciatura en Ingeniería en Automatización Industrial (Tizayuca)	42
			Licenciatura en Ingeniería en Biociencia (Apan)	20
			Licenciatura en Ingeniería en Biotecnología (Tulancingo)	94
			Licenciatura en Control Automático y Robótica (Pachuca)	230
			Licenciatura en Ingeniería en Geología Ambiental 2017 (Pachuca)	33
			Licenciatura en Ingeniería en Nanotecnología (Apan)	28



			Licenciatura en Ingeniería en Procesamiento de Recursos Minerales (Zimapan)	9
			Licenciatura en Ingeniería en Tecnología del Frío (Apan)	5
			Licenciatura en Ingeniería en Telecomunicaciones (Pachuca)	55
			Licenciatura en Ingeniería Forestal (Tulancingo)	28
			Licenciatura en Ingeniería Industrial 2013 (Cd. Sahagún)	99
			Licenciatura en Ingeniería Industrial 2013 (Pachuca)	333
			Licenciatura en Ingeniería Industrial 2013 (Tepeji)	65
			Licenciatura en Ingeniería Mecánica (Cd. Sahagún)	106
			Licenciatura en Ingeniería Minero Metalúrgica (Pachuca)	48
			Licenciatura en Matemáticas Aplicadas 2014 (Pachuca)	55
			Licenciatura en Medicina Veterinaria y Zootecnia 2015 (Tulancingo)	932
			Licenciatura en Mercadotecnia 2012 (Pachuca)	350
			Licenciatura en Música	24

			Licenciatura en Nutrición 2017(Pachuca)	495
			Licenciatura en Planeación y Desarrollo Regional (Pachuca)	0
			Licenciatura en Psicología 2016 (Actopan)	118
			Licenciatura en Psicología 2016 (Atotonilco)	90
			Licenciatura en Psicología 2016 (Pachuca)	703
			Licenciatura en Química 2014 (Pachuca)	128
			Licenciatura en Química de Alimentos 2014 (Pachuca)	88
			Licenciatura en Sociología 2015 (Pachuca)	25
			Licenciatura en Teatro	3
			Licenciatura en Tecnologías de la Información (Tizayuca)	39
			Licenciatura en Trabajo Social 2014 (Pachuca)	68
			Licenciatura en Turismo 2016 (Pachuca)	149
			Licenciatura en Turismo 2016 (Tizayuca)	84
			<b>Totales</b>	<b>20660</b>



			<p><b>La Dirección de Administración Escolar le informa.</b></p> <p><b><i>“(...) número de alumnado de nuevo ingreso admitido para los ciclos escolares 2020-2021, 2021-2022, 2022-2023, 2023-2024, 2024-2025 por ciclo y carrera. (...)”.</i></b></p> <p>Se adjunta un archivo en formato Excel (.xlsx) con la información solicitada.</p> <p><b><i>“Asimismo, la normatividad aplicable para los procesos de admisión (...)”.</i></b></p> <p>La normatividad aplicable para el proceso de admisión se puede encontrar en:</p> <p><a href="https://www.uaeh.edu.mx/adminyserv/dir_generales/juridica/reglamento_escolar09.htm">https://www.uaeh.edu.mx/adminyserv/dir_generales/juridica/reglamento_escolar09.htm</a></p> <p><b>La Coordinación de Administración y Finanzas le notifica.</b></p> <p><b><i>“Así como los recursos públicos federales y estatales asignados a los ejercicios fiscales 2020, 2021, 2022, 2023 y</i></b></p>
--	--	--	--



			<p><b>2024. Asimismo, la normatividad aplicable para los procesos de (...) y fiscalización del uso del recurso público”.</b></p> <p>Recursos públicos federales y estatales asignados a la Universidad Autónoma del Estado de Hidalgo para los ejercicios fiscales 2020, 2021, 2022, 2023 y 2024.</p> <table><tr><th>Año</th><th>Recurso Estatal</th><th>Recurso Federal</th></tr><tr><td>2020</td><td>992,568,587.91</td><td>1,554,184,716.92</td></tr><tr><td>2021</td><td>1,007,212,647.95</td><td>1,556,108,792.07</td></tr><tr><td>2022</td><td>1,227,813,150.05</td><td>1,627,641,220.97</td></tr><tr><td>2023</td><td>1,812,520,967.67</td><td>1,798,044,063.44</td></tr><tr><td>2024</td><td>1,925,003,804.99</td><td>1,792,091,185.39</td></tr></table> <p>Normatividad Aplicable a la Universidad Autónoma del Estado de Hidalgo para los procesos de fiscalización del uso del recurso público:</p> <ul style="list-style-type: none"><li>• Constitución Política de los Estados Unidos Mexicanos</li><li>• Ley de Fiscalización y Rendición de Cuentas de la Federación</li></ul>	Año	Recurso Estatal	Recurso Federal	2020	992,568,587.91	1,554,184,716.92	2021	1,007,212,647.95	1,556,108,792.07	2022	1,227,813,150.05	1,627,641,220.97	2023	1,812,520,967.67	1,798,044,063.44	2024	1,925,003,804.99	1,792,091,185.39
Año	Recurso Estatal	Recurso Federal																			
2020	992,568,587.91	1,554,184,716.92																			
2021	1,007,212,647.95	1,556,108,792.07																			
2022	1,227,813,150.05	1,627,641,220.97																			
2023	1,812,520,967.67	1,798,044,063.44																			
2024	1,925,003,804.99	1,792,091,185.39																			

			<ul style="list-style-type: none"> <li>• Ley General de Contabilidad Gubernamental</li> <li>• Ley de Disciplina Financiera para las Entidades Federativas y Municipios</li> <li>• Ley de Coordinación Fiscal</li> <li>• Ley de Fiscalización Superior y Rendición de Cuentas del Estado de Hidalgo.</li> <li>• Ley de Adquisiciones, Arrendamientos y Servicios del Sector Público</li> <li>• Ley de Obras Públicas y Servicios Relacionados con las Mismas.</li> </ul>
	131466900009624	<p>Me gustaría saber cuántos docentes tiene la universidad, que licenciatura tiene cada uno de ellos.</p>	<p><b>En atención a su requerimiento se hace de su conocimiento <i>Me gustaría saber cuántos docentes tiene la universidad, que licenciatura tiene cada uno de ellos.</i></b></p> <p>Atentamente se informa al solicitante que, con corte a la 1ª quincena de agosto del año en curso, la Universidad Autónoma del Estado de Hidalgo cuenta con total de 3,356 personas que realizan actividad docente, ya sea a tiempo parcial (profesores por horas) o</p>

de tiempo completo, mismos que cuentan con los siguientes estudios de nivel licenciatura:

Licenciatura	Número de Docentes
Licenciatura en Acondic. Físico Y Recreación	1
Licenciatura en Actuación	1
Licenciatura en Actuaría	2
Licenciatura en Administración	78
Licenciatura en Admon. De Empresas	15
Licenciatura en Admon. De Negocios	1
Licenciatura en Admon. Empr. Turis. Hotel. Res	1
Licenciatura en Admon. Empresas Turísticas	6
Licenciatura en Admon. Hotelera	1
Licenciatura en Admon. Hoteles Y Restaurantes	1
Licenciatura en Admon. Industrial	1

			Licenciatura en Admon. Publica	19
			Licenciatura en Admon. Turística	2
			Licenciatura en Admon. Y Sist. Computac.	1
			Licenciatura en Alimentación Sustentable	1
			Licenciatura en Animación Y Artes Digitales	1
			Licenciatura en Antropología	1
			Licenciatura en Antropología Física	2
			Licenciatura en Antropología Social	9
			Licenciatura en Archivonomía	1
			Licenciatura en Arquitectura	36
			Licenciatura en Arte Danzario Danza Contemporánea	1
			Licenciatura en Arte Dramático	36
			Licenciatura en Arte Teatral	1
			Licenciatura en Artes Opción Guitarra	1
			Licenciatura en Artes Plast. Op. Graf. Grabado	1



			Licenciatura en Artes Plast. Opc. Fotografía	1
			Licenciatura en Artes Plásticas	1
			Licenciatura en Artes Visuales	45
			Licenciatura en Biología	79
			Licenciatura en Biología Experimental	1
			Licenciatura en Bioquímica Clínica	1
			Licenciatura en Cantante Opera Y Concierto	1
			Licenciatura en Canto	1
			Licenciatura en Ciencia Y Tecn. Alimentos	1
			Licenciatura en Ciencias Farmacéuticas	2
			Licenciatura en Ciencias Naturales	1
			Licenciatura en Ciencias Políticas	4
			Licenciatura en Ciencias Químicas	1
			Licenciatura en Cirujano Dentista	79
			Licenciatura en Comercio Exterior	29

			Licenciatura en Comercio Internacional	3
			Licenciatura en Composición	1
			Licenciatura en Computación	56
			Licenciatura en Comunicación	1
			Licenciatura en Comunicación Social	6
			Licenciatura en Comunicación Y Periodismo	1
			Licenciatura en Concert. Dominio Trombón	1
			Licenciatura en Concertista De Flauta	1
			Licenciatura en Concertista De Guitarra	1
			Licenciatura en Concertista De Trombón	1
			Licenciatura en Contador Publico	2
			Licenciatura en Contador Público Y Auditor	1
			Licenciatura en Contaduría	88
			Licenciatura en Contaduría E Informática	1
			Licenciatura en Contaduría Finanzas Publicas	1

			Licenciatura en Contaduría Pública	3
			Licenciatura en Creación Y Desarr. Empresas	1
			Licenciatura en Cs. Administrativas	1
			Licenciatura en Cs. Antropol. Esp. Antrop. Soc	1
			Licenciatura en Cs. Aplic. en Cultura del Deporte	2
			Licenciatura en Cs. Computacionales	1
			Licenciatura en Cs. De La Computación	1
			Licenciatura en Cs. De La Comunicación	61
			Licenciatura en Cs. De La Educación	37
			Licenciatura en Cs. Físico Matemáticas	2
			Licenciatura en Cs. Polit. Y Admon. Pública	40
			Licenciatura en Cs. Teológicas	1
			Licenciatura en Cs. Y Tecn. Comunicación	2
			Licenciatura en Cultura de las Artes	1

			Licenciatura en Danza	25
			Licenciatura en Danza Contemporánea	1
			Licenciatura en Danza Folclórica	1
			Licenciatura en Derecho	221
			Licenciatura en Derecho Laboral	1
			Licenciatura en Diseño Grafico	23
			Licenciatura en Diseño Industrial	1
			Licenciatura en Diseño Textil	1
			Licenciatura en Diseño Y Comun. Visual	1
			Licenciatura en Economía	67
			Licenciatura en Economía Agrícola	1
			Licenciatura en Edu. Dancística O. Dan. Conte	1
			Licenciatura en Edu. Secundaria Esp. Español	1
			Licenciatura en Educ. Artist. Perfil. Diferen	1
			Licenciatura en Educ. Dancística Danza Folklorica	1

			Licenciatura en Educ. Esp. en Biología	1
			Licenciatura en Educ. Esp. Invest. Educativa	1
			Licenciatura en Educ. Media Area Cs. Natural	1
			Licenciatura en Educ. Media Esp Civismo	1
			Licenciatura en Educ. Media Esp. Biología	3
			Licenciatura en Educ. Media Esp. Cs. Sociales	1
			Licenciatura en Educ. Media Esp. en Español	1
			Licenciatura en Educ. Media Esp. en Ingles	12
			Licenciatura en Educ. Media Esp. Pedagogía	1
			Licenciatura en Educ. Media Esp. Psic. Educa	1
			Licenciatura en Educ. Secun. Esp. Matemáticas	1
			Licenciatura en Educación	2
			Licenciatura en Educación Área Educ. Física	1
			Licenciatura en Educación Artística	1

			Licenciatura en Educación Esp. Ingles	1
			Licenciatura en Educación Especial	1
			Licenciatura en Educación Física	12
			Licenciatura en Educación Media	1
			Licenciatura en Educación Musical	2
			Licenciatura en Educación Primaria	4
			Licenciatura en Electrónica	2
			Licenciatura en Enfermería	71
			Licenciatura en enfermería Y Obstetricia	15
			Licenciatura en enseñanza De Ingles	3
			Licenciatura en enseñanza De Lenguas	4
			Licenciatura en enseñanza Leng. Extranjera	2
			Licenciatura en enseñanza Leng. Inglesa	145
			Licenciatura en entrenamiento Deportivo	2

			Licenciatura en Esp. Judo P/Depor. Alto Rendimiento	1
			Licenciatura en Estudios Internacionales	1
			Licenciatura en Etnocoreología	1
			Licenciatura en Etnohistoria	1
			Licenciatura en Etnología	1
			Licenciatura en Farmacia	21
			Licenciatura en Filosofía	3
			Licenciatura en Finanzas	1
			Licenciatura en Física	15
			Licenciatura en Física Y Matemáticas	12
			Licenciatura en Física Y Tecn. Avanzada	10
			Licenciatura en Gastronomía	32
			Licenciatura en Geog. Hist. Sec:Hist. América	1
			Licenciatura en Geografía	2
			Licenciatura en Gerontología	6
			Licenciatura en Gestión Inst. Educ. Curricular	1
			Licenciatura en Gestión Turística	1
			Licenciatura en Historia	14



			Licenciatura en Historia De México	18
			Licenciatura en Historia Del Arte	1
			Licenciatura en Informática	24
			Licenciatura en Informática Admva.	2
			Licenciatura en Informática Empresarial	1
			Licenciatura en Ing. Agrícola	4
			Licenciatura en Ing. Agro Industrial	25
			Licenciatura en Ing. Agronomía en Prod. Sustentable	6
			Licenciatura en Ing. Agrónomo	6
			Licenciatura en Ing. Agrónomo en Horticultura	1
			Licenciatura en Ing. Agrónomo Esp. Econ. Agrícola	1
			Licenciatura en Ing. Agrónomo Esp. en Bosques	1
			Licenciatura en Ing. Agrónomo Esp. Fitotecnia	2
			Licenciatura en Ing. Agrónomo Esp. Zootecnia	2

			Licenciatura en Ing. Agrónomo Forestal	2
			Licenciatura en Ing. Agrónomo Zootecnista	2
			Licenciatura en Ing. Biomédico	1
			Licenciatura en Ing. Bioquímico	11
			Licenciatura en Ing. Bioquímico Industrial	6
			Licenciatura en Ing. Biotecnólogo	4
			Licenciatura en Ing. Civil	44
			Licenciatura en Ing. Comunicaci. Y Electrónica	9
			Licenciatura en Ing. Constructor Militar	1
			Licenciatura en Ing. Control Y Automatización	2
			Licenciatura en Ing. Cs. De La Computación	1
			Licenciatura en Ing. Económica Y Financiera	1
			Licenciatura en Ing. Electricista	15
			Licenciatura en Ing. Electromecánico	3

			Licenciatura en Ing. Electrónica	13
			Licenciatura en Ing. Electrónica Y Telecomunicaciones	30
			Licenciatura en Ing. en Aeronáutica	1
			Licenciatura en Ing. en Alimentos	10
			Licenciatura en Ing. en Biotecnología	2
			Licenciatura en Ing. en Computación	1
			Licenciatura en Ing. en Computación	1
			Licenciatura en Ing. en Cs. De Los Materiales	9
			Licenciatura en Ing. en Eléctrica	2
			Licenciatura en Ing. en Electrónica	2
			Licenciatura en Ing. en Ergia	2
			Licenciatura en Ing. en Geología Ambiental	19
			Licenciatura en Ing. en Industrias Alimentaria	5

			Licenciatura en Ing. en Materiales	1
			Licenciatura en Ing. en Mecatrónico	9
			Licenciatura en Ing. en Robótica	1
			Licenciatura en Ing. en Sist. Computacionales	31
			Licenciatura en Ing. en Telecomunicaciones	1
			Licenciatura en Ing. en Transporte	2
			Licenciatura en Ing. Farmacéutico	1
			Licenciatura en Ing. Forestal	2
			Licenciatura en Ing. Forestal Orien. Silvicultura	1
			Licenciatura en Ing. Geólogo	8
			Licenciatura en Ing. Ind. Químico	1
			Licenciatura en Ing. Ind. Y De Sistemas	5
			Licenciatura en Ing. Industrial	124
			Licenciatura en Ing. Industrial en Eléctrica	5

			Licenciatura en Ing. Industrial Mecánico	4
			Licenciatura en Ing. Manejo De Recur. Forestales	7
			Licenciatura en Ing. Matemático	1
			Licenciatura en Ing. Mecánico	12
			Licenciatura en Ing. Mecánico Y Eléctrico	5
			Licenciatura en Ing. Minero Metalúrgico	24
			Licenciatura en Ing. Negocios Y Gestión Empresarial	1
			Licenciatura en Ing. Químico	36
			Licenciatura en Ing. Químico en Alimentos	1
			Licenciatura en Ing. Químico en Procesos	1
			Licenciatura en Ing. Químico Metalúrgico	1
			Licenciatura en Ing. Químico Petrolero	1
			Licenciatura en Ing. Sist. Comput. en Programación	1
			Licenciatura en Ing. Tecnología Del Frio	1

			Licenciatura en Ing. Textil en Hilados	1
			Licenciatura en Ing. Topógrafo Y Fotogrametrista	1
			Licenciatura en Ing. Zootecnista	1
			Licenciatura en Ingeniería De Software	1
			Licenciatura en Ingeniería Química	2
			Licenciatura en Instr. Musical	1
			Licenciatura en Instrumentista en Oboe	1
			Licenciatura en Instrumentista Guitarra	1
			Licenciatura en Lengua Inglesa	4
			Licenciatura en Lengua Y Lit. Hisp.	3
			Licenciatura en Lenguas	1
			Licenciatura en Lenguas Extranjeras	1
			Licenciatura en Lenguas Modernas	2
			Licenciatura en Letras	1
			Licenciatura en Lingüística Aplicada	4

			Licenciatura en Lit. Dramática Y Teatro	3
			Licenciatura en Literatura Latinoamericana	1
			Licenciatura en Matem. Opc. Term. Matemat. Bas	1
			Licenciatura en Matemat. Aplic. en Ciatura Y Comput.	3
			Licenciatura en Matemática Educativa	1
			Licenciatura en Matemáticas	4
			Licenciatura en Matemáticas Aplicadas	12
			Licenciatura en Med. Veterinaria Zootecnia	4
			Licenciatura en Medicina	225
			Licenciatura en Médico Cirujano Y Partero	14
			Licenciatura en Medico Estomatólogo	1
			Licenciatura en Medico Vet. Zootecnista	20
			Licenciatura en Mercadotecnia	27
			Licenciatura en Música	37
			Licenciatura en Música Área De Composición	1



			Licenciatura en Música Area Ejec. Instrumental	1
			Licenciatura en Música Mencion Educ. Música	1
			Licenciatura en Música Orient. Pedag. Música	2
			Licenciatura en Negocio Y Comercio Internal	1
			Licenciatura en Negocios Internacionales	1
			Licenciatura en Ng. Prod. Musica Pop. Contem	1
			Licenciatura en Nutrición	78
			Licenciatura en Pedagogía	14
			Licenciatura en Periodismo	2
			Licenciatura en Piano	3
			Licenciatura en Planeación Y Des. Regional	2
			Licenciatura en Producción Animal	2
			Licenciatura en Profr. en Cs. Sociales	1
			Licenciatura en Profr. Matemáticas	2
			Licenciatura en Psicología	201

			Licenciatura en Psicología Área Clínica	3
			Licenciatura en Psicología Área Educativa	1
			Licenciatura en Psicología Clínica	1
			Licenciatura en Psicología Educativa	4
			Licenciatura en Psicología Social	2
			Licenciatura en Quim. Bacteriólogo Y Parasitólogo	1
			Licenciatura en Química	134
			Licenciatura en Química Clínica	2
			Licenciatura en Química en Alimentos	1
			Licenciatura en Química en Alimentos	92
			Licenciatura en Química Industrial	1
			Licenciatura en Químico Farmacéutico Biólogo	120
			Licenciatura en Químico Farmacéutico Industrial	2
			Licenciatura en Químico Industrial	5

			Licenciatura en Realizac. Cinematografía	1
			Licenciatura en Relac. Turísticas Internacionales	1
			Licenciatura en Relaciones Comerciales	2
			Licenciatura en Relaciones Intern.	2
			Licenciatura en Relaciones Publicas	2
			Licenciatura en Restauración Bienes Mueble	1
			Licenciatura en Sist. Computación Admva	1
			Licenciatura en Sist. Computacionales	56
			Licenciatura en Sociología	30
			Licenciatura en Teatro	1
			Licenciatura en Tecnologías de Información	1
			Licenciatura en Trabajo Social	27
			Licenciatura en Traducción	1
			Licenciatura en Turismo	38



	131466900009724	<p>Solicito de la manera más atenta la siguiente información:</p> <p>Con fundamento en el Artículo 1 de la Ley Federal de Transparencia y Acceso a la Información Pública, donde se garantiza el derecho de acceso a la información pública previsto por el artículo 6to de la Constitución Política de los Estados Unidos Mexicanos, y con fundamento en los Artículos 2, 6, 9, 11, 14, 15, 123, 131, 132 y 186, además de lo establecido en el Título Segundo, Capítulo III de la citada Ley, donde se aclara a la ciudadanía las responsabilidades de las unidades de enlace y</p>	<p><b>En atención a su requerimiento se hce de su conocimiento lo siguiente:</b></p> <p>La Universidad Autónoma del Estado de Hidalgo, <b>NO adquirió medicamentos, leches y vacunas en el periodo de julio de 2024.</b></p>
--	-----------------	---	--



		<p>considerando que, en los términos del Capítulo II y III del Título Cuarto no se está solicitando ninguna información reservada ni confidencial, y la información debe de entregarse en los tiempos establecidos en el Artículo 135 de la misma Ley, se expide la presente solicitud .</p> <p>Favor de indicar la compra de todos los Medicamentos, Leches y Vacunas adquiridos en el periodo de <b>JULIO del 2024</b></p> <p><b>Datos requeridos únicamente:</b></p> <ul style="list-style-type: none"><li>• Fecha de compra,</li></ul>	
--	--	--	--



		<ul style="list-style-type: none"><li>• Clave del Compendio Nacional de Insumos para la Salud (CNIS) y en su caso si existiera Diferencial</li><li>• Descripción completa y clara de la clave del CNIS del medicamento</li><li>• Número de piezas compradas, entregadas y facturadas por cada medicamento,</li></ul>	
--	--	--	--



		<ul style="list-style-type: none"><li>• Precio por pieza de cada medicamento comprado, entregado y facturado,</li><li>• Importe total por medicamento comprado, entregado y facturado,</li><li>• Proveedor (o distribuidor) que vendió el medicamento,</li><li>• Tipo de compra (Licitación,</li></ul>	
--	--	--	--





		<p>Adjudicación</p> <p>Directa o Invitación restringida) según corresponda,</p> <ul style="list-style-type: none"><li>• Número de Licitación, Número de Adjudicación Directa o Número de Invitación restringida según corresponda,</li><li>• Número de Contrato o Factura por medicamento.</li><li>• Almacén o Unidad Médica, Centro de</li></ul>	
--	--	---	--



		<p>salud u Hospital al que fue entregado el medicamento.</p> <ul style="list-style-type: none"><li>Indicar que presupuesto fue utilizado para realizar esta compra: Estatal o Federal.</li></ul> <p><b><u>Favor NO OMITIR</u> que presupuesto fue utilizado para realizar esta compra: Estatal o Federal.</b></p>	
--	--	---	--



		<p>Solicito de la manera más atenta me sea contestada mi solicitud con la información solicitada, correcta y transparente.</p> <p>Por favor no referenciar a COMPRANET; en la presente solicitud no se pide información sobre resultado de convocatorias o fallos, sino el avance real de los contratos de medicamentos ejercidos en el periodo de <b>JULIO del 2024</b>.</p> <p><b>Con base al Artículo 132 (segundo párrafo) de la Ley Federal de</b></p>	
--	--	---	--



		<p><b>Transparencia y Acceso a la Información Pública, favor de mandar la respuesta en Hoja de Cálculo (Excel).</b></p> <p>-FAVOR DE NO OMITIR, PROCEDIMIENTO DE COMPRA POR EL CUAL FUE ADQUIRIDO (LICITACIÓN, ADJUDICACIÓN DIRECTA O INVITACIÓN RESTRINGIDA SEGÚN CORRESPONDA)</p> <p>- NÚMERO DEL PROCEDIMIENTO DE COMPRA</p> <p>-UNIDAD MEDICA A DONDE SE ENVÍO EL MEDICAMENTO.</p>	
--	--	--	--



		<u><b>FAVOR NO MANDAR INFORMACIÓN NI COPIAS DE FALLOS, SOLO COMPRA REAL EJERCIDA</b></u>	
		Muchas gracias.	
	131466900009824	Solicito de acuerdo al artículo 8 de la Constitución Política de los Estados Unidos Mexicanos proporcione copia del oficio de compatibilidad de cargo o empleo de la Lic. Yurie Lopez Islas de la Escuela Superior de Actopan, ya que labora en la administración municipal de Actopan,	<b>En atención a su requerimiento se hace de su conocimiento.</b>  En fecha 03 de septiembre del año 2024, los integrantes del Comité de Transparencia y Acceso a la Información Pública de la Universidad Autónoma del Estado de Hidalgo, llevaron a cabo la vigésima tercera sesión extraordinaria del año en curso, conforme a lo establecido en los artículos 39 y 40 de la Ley de Transparencia y Acceso a la Información Pública para el Estado de Hidalgo, en la cual determinaron clasificar lo requerido como información reservada en base a lo que se cita a continuación:  “Se procede a realizar la aplicación de la prueba del daño en términos del artículo 102 fracciones I, II y III de la Ley de



		<p>Hidalgo como Directora de la Comisión de Agua y Alcantarillado y del sistema de ofertas y horarios se desprende que el semestre Julio-Diciembre 2024 tiene un horario que no es compatible con su empleo en la administración pública, además que tiene un número considerable de incidencias en el ejercicio de la docencia dentro de la UAEH.</p>	<p>Transparencia y Acceso a la Información Pública para el Estado de Hidalgo.</p> <p>Antes de llevar a cabo el análisis correspondiente, debe decirse que, en el esquema de nuestro sistema constitucional, el derecho de acceso a la información encuentra cimiento a partir de lo dispuesto en el artículo 6º, apartado A, de la Constitución Política de los Estados Unidos Mexicanos. Sin embargo, como lo ha interpretado el Pleno del Alto Tribunal en diversas ocasiones, el derecho de acceso a la información no puede caracterizarse como de contenido absoluto, sino que su ejercicio está acotado en función de ciertas causas e intereses relevantes.</p> <p><b><u>I. Riesgo real, Demostrable e Identificable.</u></b></p> <p><b><u>Riesgo real.</u></b></p> <p>A partir del año 2021, dio inicio la nueva modalidad de fiscalización del Gasto Federalizado Transferido a las Universidades Públicas Estatales por parte de la Auditoría Superior de la Federación,</p>
--	--	--	--



			<p>denominada “Auditorías Integrales”, la cual consiste en la revisión de diferentes objetos presupuestarios.</p> <p>Aunado a lo anterior, en el año 2023 se llevó a cabo la Auditoría 1055, denominada Fondo de Aportaciones para la Nómina Educativa y Gasto Operativo (FONE) correspondiente al ejercicio 2022, en el cual la Auditoría Superior de la Federación efectuó una <b>revisión a la nómina</b> educativa del Estado, incluyendo la de la Universidad Autónoma del Estado de Hidalgo.</p> <p>Las auditorías son revisiones fiscalizadoras de la cuenta pública de los procedimientos que se llevan a cabo a nivel interno en aspectos contables, fiscales, financieros y de desempeño entre otras, con el fin de comprobar que se reúnen los requisitos idóneos e indispensables.</p> <p>Por lo que respecta a las Auditorías Integrales, en el apartado de Servicios Personales se realiza la confrontación de la nómina ordinaria pagada con los Recursos del Gasto Federalizado Transferidos a las Universidades Públicas Estatales, (dichos</p>
--	--	--	--





			<p>recursos se pueden destinar para cubrir gastos de servicios personales, en consideración al costo de los analíticos de presupuesto que incluyen las plazas de directivos, docentes, administrativos y capacitadores, así como los sueldos, estímulos y prestaciones, entre otras) con las nóminas pagadas con los recursos del Fondo Aportaciones para la Nómina Educativa y Gasto Operativo federal y estatal, con el fin de identificar coincidencias en periodos laborados y, de ser el caso, presentar oficios de compatibilidad de empleo.</p> <p>Es importante destacar que el documento solicitado es de carácter reservado con fundamento en el artículo 113 fracción VI de la Ley General de Transparencia y Acceso a la Información Pública que se cita a continuación:</p> <p><b>“Artículo 113.</b> Como información reservada podrá clasificarse aquella cuya publicación:</p>
--	--	--	---



			<p><b>VI. Obstruya las actividades de verificación, inspección y auditoría relativas al cumplimiento de las leyes o afecte la recaudación de contribuciones;”.</b></p> <p>En virtud de que dicho documento forma parte de la auditoría integral que se encuentra en proceso, por lo que el proporcionarlo, implicaría una obstrucción a la misma.</p> <p><b><u>Riesgo demostrable.</u></b></p> <p>En el año 2023, se llevó a cabo la auditoría 1055 denominada Fondo de Aportaciones para la Nómina Educativa y Gasto Operativo (FONE) correspondiente al ejercicio 2022, en la cual la Auditoría Superior de la Federación efectuó una revisión a la nómina educativa del Estado, así como a la de esta Universidad. –</p> <p>En el procedimiento de la auditoría integral realizada, en el apartado de servicios profesionales se realiza la confrontación de la nómina ordinaria pagada con los recursos del gasto federalizado transferidos a las Universidades Públicas Estatales, con las</p>
--	--	--	---



			<p>nóminas pagadas con los recursos del Fondo Aportaciones para la Nómina Educativa y Gasto Operativo Federal y Estatal, con el fin de identificar coincidencias en periodos laborados.</p> <p>Ahora bien, en este momento la Universidad Autónoma del estado de Hidalgo se encuentra en proceso de auditoría y la difusión de la información solicitada implicaría un daño a la misma en virtud de que esta no ha concluido y contravendría el marco de libertad, objetividad e imparcialidad en el que la autoridad debe desarrollar las actividades de fiscalización y verificación del cumplimiento de obligaciones, por lo que este sujeto obligado determina clasificar la información solicitada como reservada, con fundamento en el artículo 113 fracción VI de la Ley General de Transparencia y Acceso a la Información Pública que se cita a continuación:</p> <p><b>“Artículo 113.</b> Como información reservada podrá clasificarse aquella cuya publicación:</p>
--	--	--	---



*VI. Obstruya las actividades de verificación, inspección y auditoría relativas al cumplimiento de las leyes o afecte la recaudación de contribuciones;”.*

Y en el lineamiento vigésimo cuarto de los Lineamientos Generales en materia de Clasificación y Desclasificación de la Información, así como para la Elaboración de Versiones Públicas que se cita a continuación:

**“Vigésimo cuarto.** De conformidad con el artículo 113, fracción VI de la Ley General, podrá considerarse como reservada, aquella información que obstruya las actividades de verificación, inspección y auditoría relativas al cumplimiento de las leyes, cuando se actualicen los siguientes elementos:

- I.** La existencia de un procedimiento de verificación del cumplimiento de las leyes;
- II.** Que el procedimiento se encuentre en trámite;



**III. La vinculación directa con las actividades que realiza la autoridad en el procedimiento de verificación del cumplimiento de las leyes, y**

**IV. Que la difusión de la información impida u obstaculice las actividades de inspección, supervisión o vigilancia que realicen las autoridades en el procedimiento de verificación del cumplimiento de las leyes”.**

**Riesgo identificable.**

Al existir una auditoría en proceso de la cual es sujeto esta Institución, no es posible proporcionar la documentación requerida en virtud de que en el apartado de Servicios Personales de dicha auditoría se realiza la confrontación de la nómina ordinaria pagada con los recursos del gasto federalizado transferidos a las Universidades Públicas Estatales, con las nóminas pagadas con los recursos del Fondo Aportaciones para la



			<p>Nómina Educativa y Gasto Operativo Federal y Estatal, con la finalidad de identificar coincidencias en periodos laborados.</p> <p>Siendo así que no puede ser proporcionada la información ya que forma parte de una auditoría que no ha concluido, lo anterior con fundamento en lo establecido En el artículo 113 fracción VI de la Ley General de Transparencia y Acceso a la Información Pública que se cita a continuación:</p> <p>“<b>Artículo 113.</b> Como información reservada podrá clasificarse aquella cuya publicación:</p> <p><b>VI.</b> <i>Obstruya las actividades de verificación, inspección y auditoría relativas al cumplimiento de las leyes o afecte la recaudación de contribuciones</i>”.</p> <p>Y en el lineamiento vigésimo cuarto de los Lineamientos Generales en materia de Clasificación y Desclasificación de la Información, así como para la Elaboración de Versiones Públicas que se cita a continuación:</p>
--	--	--	---

**“Vigésimo cuarto.** De conformidad con el artículo 113, fracción VI de la Ley General, podrá considerarse como reservada, aquella información que obstruya las actividades de verificación, inspección y auditoría relativas al cumplimiento de las leyes, cuando se actualicen los siguientes elementos:

- I.** La existencia de un procedimiento de verificación del cumplimiento de las leyes;
- II.** Que el procedimiento se encuentre en trámite;
- III. La vinculación directa con las actividades que realiza la autoridad en el procedimiento de verificación del cumplimiento de las leyes, y**
- IV.** Que la difusión de la información impida u obstaculice las actividades de inspección, supervisión o vigilancia que realicen las autoridades en el procedimiento de verificación del cumplimiento de las leyes”.





**II. Riesgo de Perjuicio de la Divulgación Supera el Interés Público General (Ponderación).**

**III. Principio de Proporcionalidad.**

En este orden de ideas, se observa que el marco legal que regula el acceso a la información pública para este organismo autónomo como lo es la Ley General de Transparencia y Acceso a la Información Pública, establece claramente que la información que sea clasificada como reservada, no podrá ser entregada; en virtud de que se considera que la divulgación de la información representa un riesgo real, demostrable e identificable, toda vez que hay una auditoría que no ha concluido y el hacer del conocimiento público dicha información, podría implicar una afectación de manera directa o indirecta en la ejecución de la auditoría.

Si bien, el derecho humano de acceso a la información se ve limitado, más no implica una violación al mismo, pues **ningún derecho humano es absoluto**.

*La causa de tal exigencia radica en que la **Constitución no establece un sistema de prioridades o excepciones absolutas***



			<p><b>entre estas normas, todos ellos gozan, del mismo rango constitucional y que, por consiguiente, ninguna puede prevalecer a costa de un sacrificio desproporcionado de las otras.</b></p> <p>Por lo antes citado, este cuerpo colegiado, acuerda por <b>unanimidad de votos</b> clasificar la información como reservada”.</p>
	131466900009924	Que nos de a conocer el listado de profesores de la Escuela Superior de Actopan que cuentan con plaza vigente en la Secretaría de Educación Publica Federal y del Estado de Hidalgo, así como sus oficios de compatibilidad de empleos.	<p><b>En atención a su requerimiento se hace de su conocimiento.</b></p> <p>En fecha 03 de septiembre del año 2024, los integrantes del Comité de Transparencia y Acceso a la Información Pública de la Universidad Autónoma del Estado de Hidalgo, llevaron a cabo la vigésima tercera sesión extraordinaria del año en curso, conforme a lo establecido en los artículos 39 y 40 de la Ley de Transparencia y Acceso a la Información Pública para el Estado de Hidalgo, en la cual determinaron clasificar lo requerido como información parcialmente reservada en base a lo que se cita a continuación:</p> <p>“Por lo que hace al <b>“listado de profesores de la Escuela Superior de Actopan que cuentan con plaza vigente en la</b></p>



**Secretaría de Educación Pública Federal y del Estado de**

**Hidalgo**”, se informa que la Dirección de Administración de Personal integrante de la Coordinación de Administración y Finanzas, únicamente identifica a cuatro personas adscritas en la Escuela Superior de Actopan que cuentan con más de un empleador en la rama educativa, mismas que se enlistan a continuación:

1. Ángeles Gómez Dalia
2. García Rodríguez Nancy Verenice
3. Hernández Juárez Miguel
4. León Rendón Iris

Por lo que respecta a “**así como sus oficios de compatibilidad de empleos**”:

Se procede a realizar la aplicación de la prueba del daño en términos del artículo 102 fracciones I, II y III de la Ley de Transparencia y Acceso a la Información Pública para el Estado de Hidalgo.



			<p>Antes de llevar a cabo el análisis correspondiente, debe decirse que, en el esquema de nuestro sistema constitucional, el derecho de acceso a la información encuentra cimiento a partir de lo dispuesto en el artículo 6º, apartado A, de la Constitución Política de los Estados Unidos Mexicanos. Sin embargo, como lo ha interpretado el Pleno del Alto Tribunal en diversas ocasiones, el derecho de acceso a la información no puede caracterizarse como de contenido absoluto, sino que su ejercicio está acotado en función de ciertas causas e intereses relevantes.</p> <p><b><u>I. Riesgo real, Demostrable e Identificable.</u></b></p> <p><b><u>Riesgo real.</u></b></p> <p>A partir del año 2021, dio inicio la nueva modalidad de fiscalización del Gasto Federalizado Transferido a las Universidades Públicas Estatales por parte de la Auditoría Superior de la Federación, denominada “Auditorías Integrales”, la cual consiste en la revisión de diferentes objetos presupuestarios.</p>
--	--	--	---



			<p>Aunado a lo anterior, en el año 2023 se llevó a cabo la Auditoría 1055, denominada Fondo de Aportaciones para la Nómina Educativa y Gasto Operativo (FONE) correspondiente al ejercicio 2022, en el cual la Auditoría Superior de la Federación efectuó una <b>revisión a la nómina</b> educativa del Estado, incluyendo la de la Universidad Autónoma del Estado de Hidalgo.</p> <p>Las auditorías son revisiones fiscalizadoras de la cuenta pública de los procedimientos que se llevan a cabo a nivel interno en aspectos contables, fiscales, financieros y de desempeño entre otras, con el fin de comprobar que se reúnen los requisitos idóneos e indispensables.</p> <p>Por lo que respecta a las Auditorías Integrales, en el apartado de Servicios Personales se realiza la confrontación de la nómina ordinaria pagada con los Recursos del Gasto Federalizado Transferidos a las Universidades Públicas Estatales, (dichos recursos se pueden destinar para cubrir gastos de servicios personales, en consideración al costo de los analíticos de</p>
--	--	--	---



			<p>presupuesto que incluyen las plazas de directivos, docentes, administrativos y capacitadores, así como los sueldos, estímulos y prestaciones, entre otras) con las nóminas pagadas con los recursos del Fondo Aportaciones para la Nómina Educativa y Gasto Operativo federal y estatal, con el fin de identificar coincidencias en periodos laborados y, de ser el caso, presentar oficios de compatibilidad de empleo.</p> <p>Es importante destacar que el documento solicitado es de carácter reservado con fundamento en el artículo 113 fracción VI de la Ley General de Transparencia y Acceso a la Información Pública que se cita a continuación:</p> <p><b>“Artículo 113.</b> Como información reservada podrá clasificarse aquella cuya publicación:</p> <p><b>VI. Obstruya las actividades de verificación, inspección y auditoría relativas al cumplimiento de las leyes o afecte la recaudación de contribuciones;”.</b></p>
--	--	--	---





En virtud de que dicho documento forma parte de la auditoría integral que se encuentra en proceso, por lo que el proporcionarlo, implicaría una obstrucción a la misma.

**Riesgo demostrable.**

En el año 2023, se llevó a cabo la auditoría 1055 denominada Fondo de Aportaciones para la Nómina Educativa y Gasto Operativo (FONE) correspondiente al ejercicio 2022, en la cual la Auditoría Superior de la Federación efectuó una revisión a la nómina educativa del Estado, así como a la de esta Universidad.

En el procedimiento de la auditoría integral realizada, en el apartado de servicios profesionales se realiza la confrontación de la nómina ordinaria pagada con los recursos del gasto federalizado transferidos a las Universidades Públicas Estatales, con las nóminas pagadas con los recursos del Fondo Aportaciones para la Nómina Educativa y Gasto Operativo Federal y Estatal, con el fin de identificar coincidencias en periodos laborados.





			<p>Ahora bien, en este momento la Universidad Autónoma del estado de Hidalgo se encuentra en proceso de auditoría y la difusión de la información solicitada implicaría un daño a la misma en virtud de que esta no ha concluido y contravendría el marco de libertad, objetividad e imparcialidad en el que la autoridad debe desarrollar las actividades de fiscalización y verificación del cumplimiento de obligaciones, por lo que este sujeto obligado determina clasificar la información solicitada como reservada, con fundamento en el artículo 113 fracción VI de la Ley General de Transparencia y Acceso a la Información Pública que se cita a continuación:</p> <p><b>“Artículo 113.</b> Como información reservada podrá clasificarse aquella cuya publicación:</p> <p><b>VI.</b> <i>Obstruya las actividades de verificación, inspección y auditoría relativas al cumplimiento de las leyes o afecte la recaudación de contribuciones;</i>”.</p> <p>Y en el lineamiento vigésimo cuarto de los Lineamientos Generales en materia de Clasificación y Desclasificación de la Información,</p>
--	--	--	--

así como para la Elaboración de Versiones Públicas que se cita a continuación:

**“Vigésimo cuarto.** De conformidad con el artículo 113, fracción VI de la Ley General, podrá considerarse como reservada, aquella información que obstruya las actividades de verificación, inspección y auditoría relativas al cumplimiento de las leyes, cuando se actualicen los siguientes elementos:

- I.** La existencia de un procedimiento de verificación del cumplimiento de las leyes;
- II.** Que el procedimiento se encuentre en trámite;
- III.** **La vinculación directa con las actividades que realiza la autoridad en el procedimiento de verificación del cumplimiento de las leyes, y**
- IV.** Que la difusión de la información impida u obstaculice las actividades de inspección, supervisión o vigilancia que realicen las autoridades en el



procedimiento de verificación del cumplimiento de las leyes”.

**Riesgo identificable.**

Al existir una auditoría en proceso de la cual es sujeto esta Institución, no es posible proporcionar la documentación requerida en virtud de que en el apartado de Servicios Personales de dicha auditoría se realiza la confrontación de la nómina ordinaria pagada con los recursos del gasto federalizado transferidos a las Universidades Públicas Estatales, con las nóminas pagadas con los recursos del Fondo Aportaciones para la Nómina Educativa y Gasto Operativo Federal y Estatal, con la finalidad de identificar coincidencias en periodos laborados.

Siendo así que no puede ser proporcionada la información ya que forma parte de una auditoría que no ha concluido, lo anterior con fundamento en lo establecido En el artículo 113 fracción VI de la Ley General de Transparencia y Acceso a la Información Pública que se cita a continuación:



			<p><b>“Artículo 113.</b> Como información reservada podrá clasificarse aquella cuya publicación:</p> <p><b>VI.</b> <i>Obstruya las actividades de verificación, inspección y auditoría relativas al cumplimiento de las leyes o afecte la recaudación de contribuciones”.</i></p> <p>Y en el lineamiento vigésimo cuarto de los Lineamientos Generales en materia de Clasificación y Desclasificación de la Información, así como para la Elaboración de Versiones Públicas que se cita a continuación:</p> <p><b>“Vigésimo cuarto.</b> De conformidad con el artículo 113, fracción VI de la Ley General, podrá considerarse como reservada, aquella información que obstruya las actividades de verificación, inspección y auditoría relativas al cumplimiento de las leyes, cuando se actualicen los siguientes elementos:</p> <p><b>I.</b> La existencia de un procedimiento de verificación del cumplimiento de las leyes;</p> <p><b>II.</b> Que el procedimiento se encuentre en trámite;</p>
--	--	--	---



			<p><b>III. La vinculación directa con las actividades que realiza la autoridad en el procedimiento de verificación del cumplimiento de las leyes, y</b></p> <p><b>IV. Que la difusión de la información impida u obstaculice las actividades de inspección, supervisión o vigilancia que realicen las autoridades en el procedimiento de verificación del cumplimiento de las leyes”.</b></p> <p><b>II. <u>Riesgo de Perjuicio de la Divulgación Supera el Interés Público General (Ponderación).</u></b></p> <p><b>III. <u>Principio de Proporcionalidad.</u></b></p> <p>En este orden de ideas, se observa que el marco legal que regula el acceso a la información pública para este organismo autónomo como lo es la Ley General de Transparencia y Acceso a la Información Pública, establece claramente que la información que sea clasificada como reservada, no podrá ser entregada; en virtud de que se considera que la divulgación de la información representa un riesgo real, demostrable e identificable, toda vez que</p>
--	--	--	--



			<p>hay una auditoría que no ha concluido y el hacer del conocimiento público dicha información, podría implicar una afectación de manera directa o indirecta en la ejecución de la auditoría.</p> <p>Si bien, el derecho humano de acceso a la información se ve limitado, más no implica una violación al mismo, pues <b>ningún derecho humano es absoluto</b>.</p> <p><i>La causa de tal exigencia radica en que la <b>Constitución no establece un sistema de prioridades o excepciones absolutas entre estas normas, todos ellos gozan, del mismo rango constitucional y que, por consiguiente, ninguna puede prevalecer a costa de un sacrificio desproporcionado de las otras.</b></i></p> <p>Por lo antes citado, este cuerpo colegiado, acuerda por <b>unanimidad de votos</b> clasificar la información como parcialmente reservada”</p>
--	--	--	---



	131466900010024	<p>Solicito la siguiente información sobre cada uno de los procesos de selección y/o ingreso a programas de licenciatura e ingeniería que hayan existido —aunque actualmente no estén vigentes— en esta institución de 1990 a la fecha:</p> <p>1. Número de personas que aplicaron para el ingreso a cada una de las licenciaturas e ingenierías para cada inicio de ciclo escolar (sea anual, semestral o de distinta</p>	<p><b>En atención a su requerimiento se le informa.</b></p> <p><b><i>Solicito la siguiente información sobre cada uno de los procesos de selección y/o ingreso a programas de licenciatura e ingeniería que hayan existido —aunque actualmente no estén vigentes— en esta institución de 1990 a la fecha:</i></b></p> <p><b><i>1. Número de personas que aplicaron para el ingreso a cada una de las licenciaturas e ingenierías para cada inicio de ciclo escolar (sea anual, semestral o de distinta periodicidad). Se requiere que la información sea entregada para cada licenciatura e ingeniería y para cada proceso de selección y/o ingreso.</i></b></p> <p><b><i>2. Número de personas que fueron aceptadas para el ingreso a cada una de las licenciaturas e ingenierías para cada inicio de ciclo escolar (sea anual, semestral o de distinta periodicidad). Se requiere que la información sea</i></b></p>
--	-----------------	--	--





		<p>periodicidad). Se requiere que la información sea entregada para cada licenciatura e ingeniería y para cada proceso de selección y/o ingreso. 2. Número de personas que fueron aceptadas para el ingreso a cada una de las licenciaturas e ingenierías para cada inicio de ciclo escolar (sea anual, semestral o de distinta periodicidad). Se requiere que la información sea entregada para cada</p>	<p><b><i>entregada para cada licenciatura e ingeniería y para cada proceso de selección y/o ingreso.</i></b></p> <p>Se adjunta archivo en formato Excel (.xlsx) con la información solicitada a partir del periodo julio-diciembre 2005 a la fecha.</p> <p>Así mismo se hace de su conocimiento que en el año de 1990 al periodo enero-junio 2005 no se contaba con esas estadísticas.</p> <p>La respuesta será enviada de igual manera al correo electronico proporcionado por la solicitante.</p>
--	--	---	---



		<p>licenciatura e ingeniería y para cada proceso de selección y/o ingreso. Solicito que esta información sea entregada en formato de datos abiertos conforme al artículo 129 de la Ley General de Transparencia y Acceso a la Información Pública: Artículo 129. ... En el caso de que la información solicitada consista en bases de datos se deberá privilegiar la entrega de la</p>	
--	--	--	--



		misma en Formatos Abiertos.				
	131466900010124	<p>Por medio de la presente requiero conocer la siguiente información. 1. Alumnos que han cursado la materia de Emprendimiento y Desarrollo Empresarial que se imparte en octavo semestre de acuerdo al PLAN DE ESTUDIOS 2016, VIGENTE DESDE EL SEMESTRE ENEROJUNIO 2017.</p> <p>(<a href="https://www.uaeh.edu.mx/campus/icsa/oferta/licenci">https://www.uaeh.edu.mx/campus/icsa/oferta/licenci</a></p>	<p><b>En atención a su requerimiento se hace de su conocimiento.</b></p> <p><b>1. Alumnos que han cursado la materia de Emprendimiento y Desarrollo Empresarial que se imparte en octavo semestre de acuerdo al PLAN DE ESTUDIOS 2016, VIGENTE DESDE EL SEMESTRE ENEROJUNIO 2017.</b></p> <p><b>(<a href="https://www.uaeh.edu.mx/campus/icsa/oferta/licencias/nutricion/plan_estudio.html">https://www.uaeh.edu.mx/campus/icsa/oferta/licencias/nutricion/plan_estudio.html</a>) enunciando semestre año y número de alumnos (no se requiere de ninguna manera enuncie nombres de alumnos) desde la primera vez que se impartió esa materia hasta el semestre anterior a la fecha de recepción de esta solicitud.</b></p> <p>Alumnos que han cursado la materia de Emprendimiento y Desarrollo empresarial, se proporciona la siguiente tabla:</p> <table><tr><td>Asignatura</td><td>Año</td><td>Semestre</td></tr></table>	Asignatura	Año	Semestre
Asignatura	Año	Semestre				



		aturas/nutricion/plan_estudio.html) enunciando semestre año y número de alumnos (no se requiere de ninguna manera enuncie nombres de alumnos) desde la primera vez que se impartió esa materia hasta el semestre anterior a la fecha de recepción de esta solicitud. 2. Emprendimientos de alumnos o egresados de la licenciatura de nutrición del instituto de ciencias de la salud de Nutrición de la	Emprendimiento y desarrollo empresarial	2020	Enero-junio	No a
					Julio-diciembre	
				2021	Enero-junio	No a
					Julio-diciembre	
				2022	Enero-junio	
					Julio-diciembre	
				2023	Enero-junio	
					Julio-diciembre	
				2024	febrero-junio	



		<p>UAEH Incubados en la incubadora de empresas de la Universidad Autónoma del Estado de Hidalgo desde su creación de esta hasta el día de esta solicitud; enunciando solo el nombre del emprendimiento y año de creación en orden cronológico ascendente. (no se requiere de ninguna manera enuncie nombres)</p> <p>3. Nombre de proyectos egresados de la incubadora de Negocios de la Universidad Autónoma del</p>	<p><b>2. Emprendimientos de alumnos o egresados de la licenciatura de nutrición del instituto de ciencias de la salud de Nutrición de la UAEH Incubados en la incubadora de empresas de la Universidad Autónoma del Estado de Hidalgo desde su creación de esta hasta el día de esta solicitud; enunciando solo el nombre del emprendimiento y año de creación en orden cronológico ascendente. (no se requiere de ninguna manera enuncie nombres)</b></p> <p>No se cuenta con emprendimientos de alumnos o egresados de la licenciatura de nutrición del Instituto de Ciencias de la Salud de la UAEH Incubados en la incubadora de empresas de la Universidad Autónoma del Estado de Hidalgo desde su creación de este hasta el día de este oficio.</p> <p><b>3. Nombre de proyectos egresados de la incubadora de Negocios de la Universidad Autónoma del Estado de Hidalgo de alumnos o egresados de la licenciatura en</b></p>
--	--	--	---



		<p>Estado de Hidalgo de alumnos o egresados de la licenciatura en nutrición de ICSA UAEH que actualmente estén operando de manera comercial en el mercado al día de la recepción de esta solicitud. (no se requiere de ninguna manera enuncie nombres) Agradeciendo la atención prestada a la presente quedo en espera de su favorable respuesta bajo el marco legal vigente. Agradeciendo la atención prestada a la presente</p>	<p><b>nutrición de ICSA UAEH que actualmente estén operando de manera comercial en el mercado al día de la recepción de esta solicitud. (no se requiere de ninguna manera enuncie nombres)</b></p> <p>No se cuenta con nombres de proyectos egresados de la incubadora de Negocios de la Universidad Autónoma del Estado de Hidalgo de alumnos o egresados de la licenciatura de nutrición del ICSA de la UAEH que actualmente estén operando de manera comercial en el mercado al día de la recepción de su solicitud de información.</p>
--	--	---	--





		quedo en espera de su favorable respuesta bajo el marco legal vigente.	
	131466900010224	Hola que tal!! Me gustaría por favor obtener la siguiente estadística del primer concurso de selección de la UAEH en el año 2024 para Licenciatura: Número de DEMANDA de aspirantes POR CARRERA en el primer proceso de admisión 2024. Número de LUGARES ofertados POR CARRERA en el primer proceso de admisión 2024.	<p><b>En atención a su requerimiento se le informa.</b></p> <p><b><i>Me gustaría por favor obtener la siguiente estadística del primer concurso de selección de la UAEH en el año 2024 para Licenciatura: Número de DEMANDA de aspirantes POR CARRERA en el primer proceso de admisión 2024. Número de LUGARES ofertados POR CARRERA en el primer proceso de admisión 2024. Número de aspirantes ADMITIDOS POR CARRERA en en el primer proceso de admisión 2024.</i></b></p> <p>Se adjunta archivo en formato Excel (.xlsx) con la información requerida.</p> <p><b>Se hace de su conocimiento.</b></p> <p><b><i>Número de ACIERTOS MÍNIMOS POR CARRERA en el primer examen de admisión 2024.</i></b></p> <p>Referente al número de aciertos mínimos por carrera, se consideran los resultados del EXANI-II cuyo puntaje mas alto es</p>





		Número de aspirantes ADMITIDOS POR CARRERA en en el primer proceso de admisión 2024. Número de ACIERTOS MÍNIMOS POR CARRERA en el primer examen de admisión 2024. Adjunto un documento que la misma UAEH me compartió el año pasado.	de 1300 y el mas bajo lo determina el número de espacios ofertados por la universidad (Programa educativo). La respuesta será enviada de igual manera al correo electronico proporcionado por el solicitante.
	131466900010324	1/El Programa de Formación en Perspectivas Interseccionales para los Derechos Humanos de la Red de Académicas Latinoamericanas del	<b>En atención a su requerimiento se le informa las respuestas a los numerales 1, 2, 3 y 4.</b> <b><i>I. Estadísticas generales de composición de los programas de derecho</i></b> <b><i>Desagregar y detallar la información por campo de desagregación, indicando el número de personas en cada</i></b>



		<p>Derecho -Red ALAS elabora un diagnóstico sobre la participación de mujeres indígenas, afrodescendientes y con discapacidad en el campo jurídico, por tal motivo solicitamos proporcionen en formato abierto y editable (Excel, Word, PDF legible - que no sea escaneado como imagen-, o cualquier otro medio que permita su procesamiento) la siguiente información sobre la licenciatura de derecho de</p>	<p><b><i>campo y si las personas coinciden en más de dos campos y en cuáles:</i></b></p> <p><b><i>1. Indicar el número total de personal en cargos de docencia e investigación, desagregado por:</i></b></p> <p><b><i>a. Sexo o género: hombre, mujer, persona trans, identidad de género no binaria, otros (detallar qué otros)</i></b></p> <p>Se detalla la información solicitada del programa educativo de la Licenciatura en Derecho, mismo que se imparte en 4 distintas unidades académicas de la Universidad Autónoma del Estado de Hidalgo, las cuales se enlistan a continuación: Instituto de Ciencias Sociales y Humanidades, Escuela Superior de Actopan, Escuela Superior de Huejutla y, Escuela Superior de Zimapán.</p> <p>Por lo anterior, los datos que a continuación se comparten en cada inciso corresponden a la plantilla de trabajadores de todas las unidades académicas enlistadas anteriormente.</p> <table><tr><th>Cargo</th><th>Género</th><th>Total general</th></tr></table>	Cargo	Género	Total general
Cargo	Género	Total general				

esa institución. I. Estadísticas generales de composición de los programas de derecho Desagregar y detallar la información por campo de desagregación, indicando el número de personas en cada campo y si las personas coinciden en más de dos campos y en cuáles: 1. Indicar el número total de personal en cargos de docencia e investigación, desagregado por: a. Sexo o género: hombre, mujer,

	Mujer	Hombre	
Docencia	73	86	159
Docencia e investigación	9	7	16
Total general	82	93	175

**b. Identidad étnico-racial: indígena (autoadscripción), persona hablante de lengua indígena (detallar cuál), afromexicana, afrodescendiente, otra (detallar)**

Cargo	Identidad étnico-racial					Total general
	Indígena	Persona hablante de leng. Indígena	Afromexicana	Afrodescendiente	Otra	
Docencia	18	-	-	-	-	18
Docencia e investigación	3	-	-	-	-	3
Total general	21	-	-	-	-	21

persona trans, identidad de género no binaria, otros (detallar qué otros) b. Identidad étnico-racial: indígena (autoadscripción), persona hablante de lengua indígena (detallar cuál), afromexicana, afrodescendiente, otra (detallar) c. Personas con discapacidad, detallando el tipo de discapacidad reportada d. Pertenencia al Sistema Nacional de Investigadores e Investigadoras (SNI) y nivel

**c. Personas con discapacidad, detallando el tipo de discapacidad reportada**

Cargo	Género	Tipo de Discapacidad		Total general
		Motriz	Visual	
Docencia	Mujer	1	1	2
	Hombre	1	2	3
Docencia e investigación	Mujer	-	1	1
	Hombre	-	-	-
Total general		2	4	6

**d. Pertenencia al Sistema Nacional de Investigadores e Investigadoras (SNI) y nivel que tienen.**

Cargo	Nivel SNI		Total general
	C	I	
Docencia	1	-	1
Docencia e investigación	5	4	9
Total general	6	4	10



		<p>que tienen. e. Esquema de contratación: tiempo completo, tiempo parcial, o asignatura f. Antigüedad en la licenciatura de derecho 2. Indicar el número total de personal docente y de investigación que ocupa cargos directivos o de toma de decisiones, especificando el nivel y nombre del cargo, desagregado por: a. Sexo o género: hombre, mujer, persona trans, identidad de género no binaria, otros (detallar qué otros) b.</p>	<p><b>e. Esquema de contratación: tiempo completo, tiempo parcial, o asignatura</b></p> <table><tr><th rowspan="2">Cargo</th><th colspan="2">Esquema de contratación</th><th rowspan="2">Total general</th></tr><tr><th>Por hora (asignatura)</th><th>Tiempo completo</th></tr><tr><td>Docencia</td><td>154</td><td>5</td><td>159</td></tr><tr><td>Docencia e investigación</td><td>-</td><td>16</td><td>16</td></tr><tr><td>Total general</td><td>154</td><td>21</td><td>175</td></tr></table> <p><b>f. Antigüedad en la licenciatura de derecho</b></p> <table><tr><th rowspan="3">Cargo</th><th colspan="18">Antigüedad en la Licenciatura de Derecho</th><th rowspan="3">Total general</th></tr><tr><th colspan="2">Me ses</th><th colspan="17">Años</th></tr><tr><th>1</th><th>7</th><th>1</th><th>2</th><th>3</th><th>4</th><th>5</th><th>6</th><th>7</th><th>8</th><th>9</th><th>10</th><th>11</th><th>12</th><th>13</th><th>14</th><th>15</th><th>16</th></tr><tr><td>Docencia</td><td>5</td><td>8</td><td>6</td><td>9</td><td>2</td><td>4</td><td>1</td><td>1</td><td>6</td><td>1</td><td>5</td><td>1</td><td>4</td><td>7</td><td>2</td><td>4</td><td>4</td><td>6</td><td>5</td><td>4</td><td>159</td></tr><tr><td>Docencia e investigación</td><td></td><td></td><td>1</td><td>5</td><td>1</td><td>1</td><td></td><td></td><td></td><td></td><td></td><td></td><td></td><td></td><td></td><td>2</td><td>2</td><td></td><td>1</td><td>3</td><td>16</td></tr></table>	Cargo	Esquema de contratación		Total general	Por hora (asignatura)	Tiempo completo	Docencia	154	5	159	Docencia e investigación	-	16	16	Total general	154	21	175	Cargo	Antigüedad en la Licenciatura de Derecho																		Total general	Me ses		Años																	1	7	1	2	3	4	5	6	7	8	9	10	11	12	13	14	15	16	Docencia	5	8	6	9	2	4	1	1	6	1	5	1	4	7	2	4	4	6	5	4	159	Docencia e investigación			1	5	1	1										2	2		1	3	16
Cargo	Esquema de contratación		Total general																																																																																																																							
	Por hora (asignatura)	Tiempo completo																																																																																																																								
Docencia	154	5	159																																																																																																																							
Docencia e investigación	-	16	16																																																																																																																							
Total general	154	21	175																																																																																																																							
Cargo	Antigüedad en la Licenciatura de Derecho																		Total general																																																																																																							
	Me ses		Años																																																																																																																							
	1	7	1	2	3	4	5	6	7	8	9	10	11	12	13	14	15	16																																																																																																								
Docencia	5	8	6	9	2	4	1	1	6	1	5	1	4	7	2	4	4	6	5	4	159																																																																																																					
Docencia e investigación			1	5	1	1										2	2		1	3	16																																																																																																					

		Identidad étnico-racial: indígena (autoadscripción), persona hablante de lengua indígena (detallar cuál), afroamericana, afrodescendiente, otra (detallar) c. Personas con discapacidad, detallando el tipo de discapacidad reportada d. Pertenencia al SNI y nivel que tienen. e. Esquema de contratación: tiempo completo, tiempo parcial, o asignatura f. Antigüedad en la licenciatura de derecho g. Si	<table><tr><td>Total general</td><td>5</td><td>8</td><td>7</td><td>1</td><td>3</td><td>4</td><td>2</td><td>1</td><td>6</td><td>1</td><td>5</td><td>1</td><td>4</td><td>7</td><td>2</td><td>6</td><td>6</td><td>6</td><td>6</td><td>4</td><td>175</td></tr><tr><td></td><td></td><td></td><td>4</td><td></td><td></td><td></td><td>2</td><td></td><td>3</td><td></td><td>2</td><td></td><td></td><td></td><td></td><td></td><td></td><td></td><td></td><td>7</td><td></td></tr></table>	Total general	5	8	7	1	3	4	2	1	6	1	5	1	4	7	2	6	6	6	6	4	175				4				2		3		2									7	
Total general	5	8	7	1	3	4	2	1	6	1	5	1	4	7	2	6	6	6	6	4	175																										
			4				2		3		2									7																											

2. Indicar el número total de personal docente y de investigación que ocupa cargos directivos o de toma de decisiones, especificando el nivel y nombre del cargo, desagregado por:

a. Sexo o género: hombre, mujer, persona trans, identidad de género no binaria, otros (detallar qué otros)

b. Identidad étnico-racial: indígena (autoadscripción), persona hablante de lengua indígena (detallar cuál), afroamericana, afrodescendiente, otra (detallar)

c. Personas con discapacidad, detallando el tipo de discapacidad reportada

d. Pertenencia al SNI y nivel que tienen.

e. Esquema de contratación: tiempo completo, tiempo parcial, o asignatura

f. Antigüedad en la licenciatura de derecho





		imparte clases o participa en investigación. 3. Indicar el número total de personal docente cuyo idioma nativo es diferente al español, desagregado por: a. Sexo o género: hombre, mujer, persona trans, identidad de género no binaria, otros (detallar qué otros) b. Identidad étnico-racial: indígena (autoadscripción) y qué lengua(s) indígena(s) habla c. Personas con discapacidad, detallando el tipo de discapacidad	<p><b>g. Si imparte clases o participa en investigación.</b></p> <table><tr><th>Nomb re del Cargo</th><th>Nivel del cargo</th><th>Géner o</th><th>Identi dad étnic o- racial</th><th>Disca pacid ad</th><th>Nivel SNI</th><th>Esque ma de contr atació n</th><th>Antig üedad en la Licen ciatur a en Derec ho</th><th>Impar tición de clases</th><th>Partic ipació n en Inves tigaci ón</th></tr><tr><td>Coord inado r de Progr ama Educa tivo</td><td>07040 0</td><td>Homb re</td><td>-</td><td>No</td><td>No</td><td>Tiemp o compl eto</td><td>1 año</td><td>Si</td><td>No</td></tr></table> <p><b>3. Indicar el número total de personal docente cuyo idioma nativo es diferente al español, desagregado por:</b></p> <p><b>a. Sexo o género: hombre, mujer, persona trans, identidad de género no binaria, otros (detallar qué otros)</b></p>	Nomb re del Cargo	Nivel del cargo	Géner o	Identi dad étnic o- racial	Disca pacid ad	Nivel SNI	Esque ma de contr atació n	Antig üedad en la Licen ciatur a en Derec ho	Impar tición de clases	Partic ipació n en Inves tigaci ón	Coord inado r de Progr ama Educa tivo	07040 0	Homb re	-	No	No	Tiemp o compl eto	1 año	Si	No
Nomb re del Cargo	Nivel del cargo	Géner o	Identi dad étnic o- racial	Disca pacid ad	Nivel SNI	Esque ma de contr atació n	Antig üedad en la Licen ciatur a en Derec ho	Impar tición de clases	Partic ipació n en Inves tigaci ón														
Coord inado r de Progr ama Educa tivo	07040 0	Homb re	-	No	No	Tiemp o compl eto	1 año	Si	No														



		<p>reportada d. Pertenencia al SNI y nivel que tienen. e. Esquema de contratación: tiempo completo, tiempo parcial, o asignatura f. Antigüedad en la licenciatura de derecho 4. Indicar el número total del personal docente y de investigación que domine i) lengua de señas, ii) sistema braille, iii) lengua de señas y sistema braille, o iv) ninguna. Desagregados por:</p> <p>a. Sexo o género: hombre, mujer, persona trans,</p>	<p><b>b. Identidad étnico-racial: indígena (autoadscripción) y qué lengua(s) indígena(s) habla</b></p> <p><b>c. Personas con discapacidad, detallando el tipo de discapacidad reportada</b></p> <p><b>d. Pertenencia al SNI y nivel que tienen.</b></p> <p><b>e. Esquema de contratación: tiempo completo, tiempo parcial, o asignatura</b></p> <p><b>f. Antigüedad en la licenciatura de derecho</b></p> <p>Una vez revisadas las bases de datos en la Dirección de Administración de Personal integrante de la Coordinación de Administración y Finanzas, dentro del Programa Educativo de la Licenciatura en Derecho, no se encontró registro de personal académico por asignatura, profesoras y profesores investigadores cuyo idioma nativo sea diferente al español.</p> <p><b>4. Indicar el número total del personal docente y de investigación que domine i) lengua de señas, ii) sistema</b></p>
--	--	---	--

		<p>identidad de género no binaria, otros (detallar qué otros) b. Identidad étnico-racial: indígena (autoadscripción), persona hablante de lengua indígena (detallar cuál), afromexicana, afrodescendiente, otra (detallar) c. Personas con discapacidad, detallando el tipo de discapacidad reportada d. Pertenencia al SNI y nivel que tienen. e. Esquema de contratación: tiempo completo, tiempo</p>	<p><b><i>braille, iii) lengua de señas y sistema braille, o iv) ninguna.</i></b></p> <p><b><i>Desagregados por:</i></b></p> <p><b><i>a. Sexo o género: hombre, mujer, persona trans, identidad de género no binaria, otros (detallar qué otros)</i></b></p> <p><b><i>b. Identidad étnico-racial: indígena (autoadscripción), persona hablante de lengua indígena (detallar cuál), afromexicana, afrodescendiente, otra (detallar)</i></b></p> <p><b><i>c. Personas con discapacidad, detallando el tipo de discapacidad reportada</i></b></p> <p><b><i>d. Pertenencia al SNI y nivel que tienen.</i></b></p> <p><b><i>e. Esquema de contratación: tiempo completo, tiempo parcial, o asignatura</i></b></p> <p><b><i>f. Antigüedad en la licenciatura de derecho</i></b></p> <p>Una vez revisadas las bases de datos en la Dirección de Administración de Personal integrante de la Coordinación de Administración y Finanzas, dentro del Programa Educativo de la Licenciatura en Derecho, no se encontró registro de personal académico por asignatura, profesoras y profesores investigadores</p>
--	--	---	--

		<p>parcial, o asignatura f. Antigüedad en la licenciatura de derecho 5. Indicar el número total de estudiantes de la licenciatura, desagregados por: a. Sexo o género: hombre, mujer, persona trans, identidad de género no binaria, otros (detallar qué otros) b. Identidad étnico-racial: indígena (autoadscripción), persona hablante de lengua indígena (detallar cuál), afromexicana,</p>	<p>que dominen el lenguaje de señas, sistema braille y lenguaje de señas y sistema braille.</p> <p><b>La Dirección de Administración Escolar en atención a su cuestionamiento 5 le notifica los incisos a y d.</b></p> <p><b>5. Indicar el número total de estudiantes de la licenciatura, desagregados por:</b></p> <p><b>a. Sexo o género: hombre, mujer, persona trans, identidad de género no binaria, otros (detallar qué otros)</b></p> <p><b>d. Semestre que cursan</b></p> <p>Se anexa un archivo en formato Excel (.xlsx) nombrado “TOTAL ALUMNOS DE LICENCIATURA EN DERECHO POR GENERO Y SEMESTRE 103” con la información solicitada.</p> <p><b>Se hace de su conocimiento la respuesta al cuestionamiento 5.</b></p> <p><b>5. Indicar el número total de estudiantes de la licenciatura, desagregados por:</b></p> <p><b>a. Sexo o género: hombre, mujer, persona trans, identidad de género no binaria, otros (detallar qué otros)</b></p>
--	--	--	--

		afrodescendiente, otra (detallar) c. Personas con discapacidad, detallando el tipo de discapacidad reportada d. Semestre que cursan e. Tiempo que llevan inscrit@s en la carrera	<p><b><i>b. Identidad étnico-racial: indígena (autoadscripción), persona hablante de lengua indígena (detallar cuál), afroamericana, afrodescendiente, otra (detallar)</i></b></p> <p><b><i>c. Personas con discapacidad, detallando el tipo de discapacidad reportada</i></b></p> <p><b><i>d. Semestre que cursan</i></b></p> <p><b><i>e. Tiempo que llevan inscrit@s en la carrera</i></b></p> <p><b>Se hace de su conocimiento:</b></p> <p>El programa de la licenciatura en Derecho cuenta con un total de 647 estudiantes de los que dividen de la siguiente manera de acuerdo al inciso a.</p> <p><b>Por sexo:</b> 292 mujeres y 382 hombres</p> <p><b>Se hace de su conocimiento:</b></p> <p>5. Número total de estudiantes de licenciatura</p> <p>Nota: ninguno tiene esta característica</p>
--	--	--	---

			<b>5.a</b>	<b>Hombre</b>	<b>Mujer</b>	<b>Trans</b>	<b>No binario</b>	<b>Otros</b>	<b>Total</b>
			Sexo o género	30	120	0	1	0	151
			<b>5.b</b>	<b>Indígena</b>	<b>Hablante lengua indígena</b>	<b>afromexicana</b>	<b>afrodescendiente</b>	<b>otros</b>	
			Identidad étnico-racial	3	3 (otomí)	0	0	0	
			<b>5.c</b>	<b>Discapacidad y tipo</b>					
			Personas con discapacidad	0					
			<b>5.d</b>	<b>Semestre</b>	<b>Personas</b>				
			Semestre que cursan	1	30				
				2	11				
				3	26				

				4	9	
				5	18	
				6	13	
				7	13	
				8	7	
				9	24	
				Total	151	
			5.e	Tiempo inscritos en la carrera	Semestre	Personas

24-2

24-1

23-2

23-1

22-2

22-1

21-2

21-1

20-2

20-1

19-2

**Se hace de su conocimiento:**

					1 (I) 5.- Estudiantes de la Licenciatura de Derecho			
			Sexo o Géner o					
Seme stre	Grup o	Num. Total alum nos	Mujer	Homb re	Trans	Identi dad étnic o- racial	Alum nos con dispa cacid ad	Tiem po que llevan inscri t@s en la carrer a
1	1	31	19	13		3	2 visual	2 meses



			1	2	32	20	12		4	3 visual	2 meses
			2	1	11	9	1	1	1	Ningu no	8 meses
			3	1	32	23	9	1	5	7 visual	1 año y 2 meses
			3	2	30	18	12			Ningu no	1 año y 2 meses
			4	1	16	7	9	1	7 personas hablantes de lengua indígena	Ningu no	1 año y 7 meses

			5	1	35	27	8		4 perso nas habla ntes de lengu a indige na	Ningu no	2 años y medio
			5	2	34	22	13		5	2 visual	2 años y medio
			6	1	10	7	3		3	2 visual	3 años
			7	1	25	18	7	1	2 perso nas habla ntes de lengu	Ningu no	3 años



						a indígena		
8	1	15	10	5			6 visual años	4 años y medio
9	1	21	13	8		3	3 visual años y medio	

**Se hace de su conocimiento:**

<b>5)Indicar el numero total de estudiantes de la licenciatura</b>		
	713	
a) Hombre/ mujer...	427 mujeres	286 hombres

Referente a el medio de entrega de información que usted solicita sea “En formato abierto y editable (Excel, Word, PDF legible o

			<p>cualquier otro medio que permita su procesamiento)” la misma será adjuntada al presente en archivo word (.docx).</p> <p>La respuesta será enviada de igual manera al correo electronico proporcionado por la solicitante.</p>
	131466900010424	<p>2/Proporcionar la siguiente información sobre la licenciatura de derecho de esa institución. II. Mecanismos de acceso a educación y permanencia de estudiantes de la licenciatura en derecho 1. Indicar si tienen lineamientos generales -o similar- de postulación y admisión a la licenciatura,</p>	<p><b>En atención a su requerimiento se le notifica.</b></p> <p><b>2/Proporcionar la siguiente información sobre la licenciatura de derecho de esa institución.</b></p> <p><b>II. Mecanismos de acceso a educación y permanencia de estudiantes de la licenciatura en derecho</b></p> <p><b>1. Indicar si tienen lineamientos generales -o similar- de postulación y admisión a la licenciatura, indicar denominación, además proporcionar copia digital o fuente de consulta</b></p> <p>A través de una convocatoria emitida por la comisión de selección que opera actualmente mediante acuerdo rectoral.</p>

		<p>indicar denominación, además proporcionar copia digital o fuente de consulta</p> <p>2. Explicar si hay acciones afirmativas o cuotas de ingreso de personas de grupos en situación vulnerable de algún tipo en los procesos de admisión a la licenciatura; si las hay, indicar cuáles son y cuáles han sido los resultados de ingreso en los últimos 5 años</p> <p>3. Proporcionar el número de postulaciones y de admisiones a la licenciatura</p>	<p>Revisar Artículos 6 a 24 del Reglamento escolar disponible en <a href="https://www.uaeh.edu.mx/adminyserv/dir_generales/juridica/reglamento_escolar09.htm">https://www.uaeh.edu.mx/adminyserv/dir_generales/juridica/reglamento_escolar09.htm</a></p> <p><b>2. Explicar si hay acciones afirmativas o cuotas de ingreso de personas de grupos en situación vulnerable de algún tipo en los procesos de admisión a la licenciatura; si las hay, indicar cuáles son y cuáles han sido los resultados de ingreso en los últimos 5 años</b></p> <p>No hay cuotas de ingreso de personas de grupos en situaciones de vulnerabilidad.</p> <p><b>En atención a su requerimiento se le informa.</b></p> <p><b>3. Proporcionar el número de postulaciones y de admisiones a la licenciatura en los últimos 5 años, desagregados por:</b></p> <p><b>a. Sexo o género: hombre, mujer, persona trans, identidad de género no binaria, otros(detallar)</b></p> <p><b>b. Identidad étnico-racial: indígena (autoadscripción), persona hablante de lengua indígena (detallar cuál), afroamericana, afrodescendiente, otra(detallar)</b></p>
--	--	--	---

		<p>en los últimos 5 años, desagregados por: a. Sexo o género: hombre, mujer, persona trans, identidad de género no binaria, otros(detallar) b. Identidad étnico-racial: indígena (autoadscripción), persona hablante de lengua indígena (detallar cuál), afroamericana, afrodescendiente, otra(detallar) c. Personas con discapacidad, detallando el tipo 4. Indicar si tienen lineamientos o</p>	<p><b>c. Personas con discapacidad, detallando el tipo</b></p> <p>Punto 3, a, b y c, se adjunta archivo en formato Excel (.xlsx) denominado “Aspirantes 19-24” cada libro es un rubro desglosado: Aspirantes por género, Discapacidad y Lengua</p> <p><b>6. Proporcionar los datos de deserción de la licenciatura durante los últimos 10 años, indicar el número de personas que han desertado desagregados por:</b></p> <p><b>a. Sexo o género: hombre, mujer, persona trans, identidad de género no binaria, otros(detallar)</b></p> <p><b>b. Identidad étnico-racial: indígena (autoadscripción), persona hablante de lengua indígena (detallar cuál), afroamericana, afrodescendiente, otra(detallar)</b></p> <p><b>c. Personas con discapacidad, detallando el tipo de discapacidad reportada</b></p> <p>Punto 6, Trayectoria Escolares <a href="http://sgc.uaeh.edu.mx/planeacion/index.php/estains">http://sgc.uaeh.edu.mx/planeacion/index.php/estains</a> t, en este link se pueden realizar las consultas: por Instituto y por</p>
--	--	---	---

		<p>reglas de permanencia en la licenciatura -académicos y disciplinarios-, cuáles son y, en su caso, proporcionar copia digital o fuente de consulta 5. Indicar si tienen lineamientos -o reglas- y requisitos de grado y titulación de la licenciatura y, en su caso, proporcionar copia digital o fuente de consulta 6. Proporcionar los datos de deserción de la licenciatura durante los últimos 10 años, indicar el número de personas que</p>	<p>carrera, no se cuenta con datos desagregados como se solicita en los incisos a, b, y c.</p> <ol style="list-style-type: none"> <li>1. Ingresar a la página Institucional de la UAEH <a href="https://www.uaeh.edu.mx/">https://www.uaeh.edu.mx/</a>, ubicar en la esquina superior derecha Enlaces, dar clic en Dirección General de Planeación.</li> <li>2. Ubicar <b>Estadística Institucional</b>, dar clic, seleccionar <b>Trayectorias Escolares</b>, seleccionar el <b>Instituto o Escuela Superior</b> (<i>Instituto de Ciencias Sociales y Humanidades, Escuela Superior de Actopan, Escuela Superior de Huejutla o Escuela Superior de Zimapán</i>), <b>Derecho, Generación</b> que está compuesta por el año y el semestre, donde 01 corresponde a Enero-Junio y 02 a Julio- Diciembre.</li> </ol> <p><b>En atención a su requerimiento se dan respuesta.</b></p> <p><b>III. Mecanismos de acceso y evaluación a la carrera docente y de investigación en la licenciatura</b></p>
--	--	---	--



		<p>han desertado desagregados por: a. Sexo o género: hombre, mujer, persona trans, identidad de género no binaria, otros(detallar) b. Identidad étnico-racial: indígena (autoadscripción), persona hablante de lengua indígena (detallar cuál), afroamericana, afrodescendiente, otra(detallar) c. Personas con discapacidad, detallando el tipo de discapacidad reportada III.</p>	<p><b>4. Explicar la estructura académica y administrativa de la facultad a la que pertenece la licenciatura de derecho</b></p> <p><b>Instituto de Ciencias Sociales y Humanidades:</b></p> <p>Punto 4 se anexa el organigrama del ICSHu <a href="https://uaeh.edu.mx/campus/icshu/organigrama.html">https://uaeh.edu.mx/campus/icshu/organigrama.html</a>, en el Estatuto General de la UAEH <a href="https://www.uaeh.edu.mx/adminyserv/dir_generales/juridica/estatuto_gral.htm">https://www.uaeh.edu.mx/adminyserv/dir_generales/juridica/estatuto_gral.htm</a>, Capítulo V y VI.</p> <p><b>Se da respuesta:</b></p> <p>Consultar el manual de organización disponible en: <a href="https://www.uaeh.edu.mx/campus/zimapan/docs/documentos_administrativos/2021/eszi-mo-v7.pdf">https://www.uaeh.edu.mx/campus/zimapan/docs/documentos_administrativos/2021/eszi-mo-v7.pdf</a></p> <p><b>Se da respuesta:</b></p> <p>Organigrama: <a href="https://www.uaeh.edu.mx/campus/actopan/organigrama.html">https://www.uaeh.edu.mx/campus/actopan/organigrama.html</a></p> <p><b>Se da respuesta:</b></p>
--	--	---	--

		<p>Mecanismos de acceso y evaluación a la carrera docente y de investigación en la licenciatura 1. Indicar si tienen lineamientos generales -o similar- de postulación y contratación para ser docente investigador en la licenciatura, indicar denominación oficial de tal instrumento, además proporcionar copia digital o fuente de consulta 2. Indicar si tienen escalafones laborales y tabuladores</p>	<p>1.- Coordinación del Programa Educativo 2.- Profesores Tiempo Completo Investigador 3.- Profesores por Asignatura</p> <p>Organigrama: <a href="https://www.uaeh.edu.mx/campus/huejutla/organigrama.html">https://www.uaeh.edu.mx/campus/huejutla/organigrama.html</a></p> <p><b>En atención a su requerimiento hacen de su conocimiento las respuestas a los siguientes cuestionamientos.</b></p> <p><b>4. Indicar si tienen lineamientos o reglas de permanencia en la licenciatura -académicos y disciplinarios-, cuáles son y, en su caso, proporcionar copia digital o fuente de consulta</b></p> <p>En cuanto a los lineamientos para la permanencia en el programa educativo de la licenciatura en Derecho se rige bajo el Reglamento Escolar de la Institución, dicha legislación Institucional es de carácter público mediante su pagina oficial, donde se puede realizar la consulta en la siguiente liga. <a href="https://www.uaeh.edu.mx/adminyserv/dir_generales/juridica/reglamento_escolar09.htm">https://www.uaeh.edu.mx/adminyserv/dir_generales/juridica/reglamento_escolar09.htm</a></p>
--	--	--	--

		<p>salariales por escalafón del personal docente investigador, cuáles son y, en su caso, proporcionar copia digital o fuente de consulta. 3. Indicar si tienen lineamientos -o reglas- de promoción y ascenso dentro de la carrera docente, cuáles son y, en su caso, proporcionar copia digital o fuente de consulta. 4. Explicar la estructura académica y administrativa de la facultad a la que pertenece la licenciatura de</p>	<p>Código de Ética e Integridad del personal y el alumnado de la UAEH  <a href="https://www.uaeh.edu.mx/adminyserv/dir_generales/juridica/codigo-etica.html">https://www.uaeh.edu.mx/adminyserv/dir_generales/juridica/codigo-etica.html</a></p> <p><b>5. Indicar si tienen lineamientos -o reglas- y requisitos de grado y titulación de la licenciatura y, en su caso, proporcionar copia digital o fuente de consulta</b></p> <p>Los lineamientos para la Titulación y Obtención de grado del programa educativo de la Licenciatura en Derecho se consultan mediante la página oficial de la institución, en la siguiente liga de acceso:  <a href="https://www.uaeh.edu.mx/administracion-escolar/titulacion/licenciatura/modalidades/">https://www.uaeh.edu.mx/administracion-escolar/titulacion/licenciatura/modalidades/</a></p> <p>Reglamento Escolar  <a href="https://www.uaeh.edu.mx/adminyserv/dir_generales/juridica/reglamento_escolar09.htm">https://www.uaeh.edu.mx/adminyserv/dir_generales/juridica/reglamento_escolar09.htm</a></p> <p>Reglamento de Titulación</p>
--	--	--	--

		<p>derecho 5. Detallar los mecanismos de elección de autoridades académicas y administrativas en la facultad a la que pertenece la licenciatura de derecho 6. Indicar si tienen lineamientos o reglas para la asignación y distribución de carga de trabajo de los docentes y de investigación, cuáles son y, en su caso, proporcionar copia digital o fuente de consulta 7. Proporcionar los datos de asignación de cargas</p>	<p><a href="https://www.uaeh.edu.mx/adminyserv/dir_generales/juridica/reglamento-titulacion.html">https://www.uaeh.edu.mx/adminyserv/dir_generales/juridica/reglamento-titulacion.html</a></p> <p><b>En atención a su requerimiento se le informa.</b></p> <p><b>2/Proporcionar la siguiente información sobre la licenciatura de derecho de esa institución.</b></p> <p><b>III. Mecanismos de acceso y evaluación a la carrera docente y de investigación en la licenciatura</b></p> <p><b>1. Indicar si tienen lineamientos generales -o similar- de postulación y contratación para ser docente investigador en la licenciatura, indicar denominación oficial de tal instrumento, además proporcionar copia digital o fuente de consulta</b></p> <p>La Universidad Autónoma del Estado de Hidalgo dentro de su normativa cuenta con el Estatuto de Personal Académico, el cual establece en su Capítulo II “Del Ingreso” el procedimiento y requisitos para la contratación de personal académico por asignatura, así como de profesoras y profesores investigadores de</p>
--	--	---	--

		<p>docentes, investigación y desarrollo institucional, indicando porcentualmente cómo se ha asignado estas cargas de trabajo en los siguientes rubros: a. Sexo o género: hombre, mujer, persona trans, identidad de género no binaria, otros (detallar qué otros) b. Identidad étnico-racial: indígena (autoadscripción), persona hablante de lengua indígena (detallar cuál), afromexicana, afrodescendiente, otra</p>	<p>tiempo completo, asimismo, en su capítulo I “De la evaluación académica” establece el mecanismo de evaluación del cumplimiento y desarrollo eficiente de las actividades que el personal académico debe realizar. El referido Estatuto se encuentra disponible para su consulta pública en el siguiente URL:</p> <p><a href="https://www.uaeh.edu.mx/adminyserv/dir_generales/juridica/p_academico.htm">https://www.uaeh.edu.mx/adminyserv/dir_generales/juridica/p_academico.htm</a></p> <p><b>2. Indicar si tienen escalafones laborales y tabuladores salariales por escalafón del personal docente investigador, cuáles son y, en su caso, proporcionar copia digital o fuente de consulta.</b></p> <p><b>3. Indicar si tienen lineamientos -o reglas- de promoción y ascenso dentro de la carrera docente, cuáles son y, en su caso, proporcionar copia digital o fuente de consulta.</b></p> <p>En respuesta a las preguntas anteriores se informa que el Estatuto de Personal Académico de la Universidad Autónoma del Estado de Hidalgo establece en el Capítulo III “De la promoción”, así como en</p>
--	--	---	--

		<p>(detallar) c. Personas con discapacidad, detallando el tipo de discapacidad reportada d. Pertenencia al SNI y nivel que tienen. e. Contratación: tiempo completo, tiempo parcial, o asignatura f. Antigüedad en la licenciatura de derecho 8. Proporcionar datos de los permisos de “años sabáticos” de las personas docentes e investigadoras en los últimos 10 años, indicando porcentualmente cómo se han otorgado estos</p>	<p>los artículos 23 y 24, 27 a 32 y 36 a 41 los requisitos que debe seguir el personal académico para ser promovido de categoría.</p> <p>Los tabuladores salariales de Personal Académico son públicos y se encuentran disponibles para su consulta en la siguiente URL:  <a href="https://www.uaeh.edu.mx/adminyserv/gesuniv/div_admonfin/personal/tabulador/academico.htm">https://www.uaeh.edu.mx/adminyserv/gesuniv/div_admonfin/personal/tabulador/academico.htm</a></p> <p><b>5. Detallar los mecanismos de elección de autoridades académicas y administrativas en la facultad a la que pertenece la licenciatura de derecho</b></p> <p>El proceso de elección de directores de escuelas, escuelas superiores e institutos se realiza conforme a lo previsto en los artículos 33, 34 y 35 de la Ley Orgánica de la Universidad Autónoma del Estado de Hidalgo, artículo 52 del Estatuto General de la Universidad Autónoma del Estado de Hidalgo, mismos que se encuentran disponibles para su consulta pública en las siguientes URL:</p>
--	--	--	---





		<p>permisos de años sabáticos conforme a los rubros de desagregación del numeral anterior.</p>	<p><b>Ley Orgánica de la UAEH:</b> <a href="https://www.uaeh.edu.mx/adminyserv/dir_generales/juridica/organica.htm">https://www.uaeh.edu.mx/adminyserv/dir_generales/juridica/organica.htm</a></p> <p><b>Estatuto General de la UAEH:</b> <a href="https://www.uaeh.edu.mx/adminyserv/dir_generales/juridica/estatuto_gral.htm">https://www.uaeh.edu.mx/adminyserv/dir_generales/juridica/estatuto_gral.htm</a></p> <p><b>8. Proporcionar datos de los permisos de “años sabáticos” de las personas docentes e investigadoras en los últimos 10 años, indicando porcentualmente cómo se han otorgado estos permisos de años sabáticos conforme a los rubros de desagregación del numeral anterior.</b></p> <p>De acuerdo con las bases de datos de la Dirección de Administración de Personal integrante de la Coordinación de Administración y Finanzas, no se encontró registro de permisos de año sabático a personal docente y de investigación de la Licenciatura en Derecho en los últimos 10 años.</p>
--	--	--	---





En atención a su requerimiento dan contestación.

**III. Mecanismos de acceso y evaluación a la carrera docente y de investigación en la licenciatura**

**6. Indicar si tienen lineamientos o reglas para la asignación y distribución de carga de trabajo de los docentes y de investigación, cuáles son y, en su caso, proporcionar copia digital o fuente de consulta**

**6.- Lineamientos para la asignacion y distrubucion de carga trabajo de los docentes e investigadores**

La Dirección de Administración de Personal de la UAEH para el caso docente tiene sus lineamientos, así como la Dirección de Investigación y posgrado para la asignación a los PTI.

Estatuto de Personal Académico

[https://www.uaeh.edu.mx/adminyserv/dir\\_generales/juridica/pacademico.htm](https://www.uaeh.edu.mx/adminyserv/dir_generales/juridica/pacademico.htm)

Contrato Colectivo de Trabajo del Sindicato de Personal Académico de la Universidad Autónoma del Estado de Hidalgo

[https://www.uaeh.edu.mx/adminyserv/dir\\_generales/juridica/contrato-colectivo-spauaeh.html](https://www.uaeh.edu.mx/adminyserv/dir_generales/juridica/contrato-colectivo-spauaeh.html)

**7. Proporcionar los datos de asignación de cargas docentes, investigación y desarrollo institucional, indicando porcentualmente cómo se ha asignado estas cargas de trabajo en los siguientes rubros:**

**a. Sexo o género: hombre, mujer, persona trans, identidad de género no binaria, otros (detallar qué otros)**

**b. Identidad étnico-racial: indígena (autoadscripción), persona hablante de lengua indígena (detallar cuál), afromexicana, afrodescendiente, otra (detallar)**

**c. Personas con discapacidad, detallando el tipo de discapacidad reportada**

**d. Pertenencia al SNI y nivel que tienen.**

**e. Contratación: tiempo completo, tiempo parcial, o asignatura**

**f. Antigüedad en la licenciatura de derecho**

**Escuela Superior de Zimapán**

7. Proporcionar los datos de asignación a cargas docentes

			<b>7.a</b>	<b>Hombre</b>	<b>Mujer</b>	<b>Trans</b>	<b>No binario</b>	<b>Otros</b>	<b>Total</b>
			Sexo o género	22	39	0	0	0	61
			<b>7.b</b>	<b>Indígena</b>	<b>Hablante lengua indígena</b>	<b>afromexicana</b>	<b>afrodescendiente</b>	<b>otros</b>	
			Identidad étnico-racial	4	0	0	0	0	
			<b>7.c</b>	<b>Discapacidad y tipo</b>					
			Personas con discapacidad	0					
			<b>7.d</b>	<b>SNI</b>	<b>nivel</b>				
Pertenencia al SNI y nivel	2	Uno							

			<b>7.e</b>	<b>Tiempo Completo</b>	<b>Tiempo parcial</b>	<b>Asignatura</b>	<b>Total</b>			
			Esquema de contratación	2	0	59	61			
			<b>7.f</b>	<b>0-5 años</b>	<b>6-10 años</b>	<b>11-15 años</b>	<b>16-20 años</b>	<b>21 años o más</b>	<b>Total</b>	
			Antigüedad en la licenciatura en derecho	5	20	16	20	0	61	
			<b>Escuela Superior de Huejutla.</b>							
				<b>7.- Asignacion de Carga Docente, Investigacion y Desarrollo Institucional</b>						
			<b>Sexo o Género</b>		<b>Identidad éctico-racial</b>	<b>Personas con discapacidad</b>	<b>Pertenencia de SNI</b>	<b>Esquema de contratación</b>	<b>Antigüedad</b>	

			11	12	4	4	1	19 PXA, 1 Tecnico Docente Asociado y 3 PTI	
			Mujer					PTI	14 años
				Hombre				PxA	11 años
			Mujer					PxA	1 año
				Hombre				PxA	6 años
				Hombre				PTI	14 años
			Mujer					PxA	18 años
				Hombre				PxA	9 años
			Mujer		si	si visual		PxA	14 años
			Mujer		si	si visual		PxA	12 años
				Hombre				PxA	21 años
				Hombre				PxA	20 años
				Hombre				Tecnico Docente Asociado	16 años

				Hombre				SNI	PTI	2 años
				Mujer					PxA	17 años
				Mujer	si				PxA	14 años
				Hombre					PxA	2 meses
				Hombre					PxA	14 años
				Mujer					PxA	12 años
				Mujer					PxA	18 años
				Hombre					PxA	8 años
				Mujer					PxA	10 años
				Mujer					PxA	19 años
				Hombre	si				PxA	21 años
				Hombre		si- invalid es			PxA	21 años
Referente a el medio de entrega de información que usted solicita sea “En formato abierto y editable (Excel, Word, PDF legible o										

			<p>cualquier otro medio que permita su procesamiento)” la misma será adjuntada al presente en archivo word (.docx).</p> <p>La respuesta será enviada de igual manera al correo electronico proporcionado por la solicitante.</p>
	131466900010524	<p>3/Se solicita se proporcione la siguiente información sobre la licenciatura de derecho de esa institución.</p> <p>IV. Mecanismos de prevención y atención de casos de discriminación y violencia</p> <p>1. Indicar si la institución cuenta con políticas institucionales, programas, protocolos o similar para la prevención, investigación, sanción,</p>	<p><b>En atención a su requerimiento se le notifica.</b></p> <p><b>3/Se solicita se proporcione la siguiente información sobre la licenciatura de derecho de esa institución.</b></p> <p><b>IV. Mecanismos de prevención y atención de casos de discriminación y violencia</b></p> <p><b>1. Indicar si la institución cuenta con políticas institucionales, programas, protocolos o similar para la prevención, investigación, sanción, protección, atención en casos de acoso, hostigamiento sexual y violencias de género en esa institución. Detallar cuáles son, los contenidos y, en su caso, proporcionar copia digital o fuente de consulta.</b></p> <p>La Universidad Autónoma del Estado de Hidalgo con el compromiso de mantener un ambiente libre de cualquier tipo de violencia y en apego a los Derechos Humanos, en todo el entorno</p>



		<p>protección, atención en casos de acoso, hostigamiento sexual y violencias de género en esa institución. Detallar cuáles son, los contenidos y, en su caso, proporcionar copia digital o fuente de consulta.</p> <p>2. Proporcionar el número de personal docente y de investigación que ha participado en el diseño, implementación y ejecución de políticas institucionales, programas, protocolos o similar para la igualdad de</p>	<p>académico, administrativo y escolar, decide implementar mecanismos y procedimientos que permitan fortalecer la normativa universitaria.</p> <p>Código De Ética e Integridad Académica del Personal y el Alumnado de la Universidad Autónoma del Estado de Hidalgo  <a href="https://www.uaeh.edu.mx/defensor_univ/codigo-etica.html">https://www.uaeh.edu.mx/defensor_univ/codigo-etica.html</a></p> <p>Código de Conducta de las autoridades y el personal de la Universidad Autónoma del Estado de Hidalgo.  <a href="https://www.uaeh.edu.mx/adminyserv/dir_generales/juridica/codigo-conducta.html">https://www.uaeh.edu.mx/adminyserv/dir_generales/juridica/codigo-conducta.html</a></p> <p>Protocolo para Prevenir, Atender, Sancionar y Erradicar la Violencia de Género en la Universidad Autónoma del Estado de Hidalgo  <a href="https://www.uaeh.edu.mx/adminyserv/dir_generales/juridica/protocolo-prevenir-violencia-genero.html">https://www.uaeh.edu.mx/adminyserv/dir_generales/juridica/protocolo-prevenir-violencia-genero.html</a></p>
--	--	--	---

		<p>género o de otro tipo. Detallar en qué tipo de actividad participaron y el tema, desagregando la participación de las personas por: a. Sexo o género: hombre, mujer, persona trans, identidad de género no binaria, otros (detallar) b. Identidad étnico-racial: indígena (autoadscripción), persona hablante de lengua indígena (detallar cuál), afroamericana, afrodescendiente,</p>	<p><b>4. Indicar el número de denuncias interpuestas en el marco de los lineamientos, protocolos o instrumento similar sobre acoso, hostigamiento sexual y violencias de género o de otro tipo en la licenciatura de derecho. Desagregar y diferenciar la información por personas denunciantes y denunciadas desarrollando en cada rubro los siguientes campos:</b></p> <p><b>a. Sexo o género: hombre, mujer, persona trans, identidad de género no binaria, otros(detallar)</b></p> <p><b>b. Identidad étnico-racial: indígena (autoadscripción), persona hablante de lengua indígena (detallar cuál), afroamericana, afrodescendiente, otra(detallar)</b></p> <p><b>c. Personas con discapacidad, detallando el tipo</b></p> <p><b>d. Si la persona denunciante/denunciada es persona externa a esa institución</b></p> <p><b>e. Si es personal docente/investigación, administrativo, o estudiantil y, en su caso, si: i) Pertenencia al SNI y nivel que tienen; ii) contratación: tiempo completo, tiempo parcial, o asignatura; y iii) antigüedad en la licenciatura de derecho</b></p>
--	--	---	--

		<p>otra(detallar) c. Personas con discapacidad, detallando el tipo de discapacidad reportada d. Pertenencia al SNI y nivel que tienen. e. Contratación: tiempo completo, tiempo parcial, o asignatura f. Antigüedad en la licenciatura de derecho 3. ¿Cuáles son las áreas de la institución encargadas de implementar las políticas de igualdad? ¿con cuánto personal cuentan para ello? Explicar las funciones del</p>	<p>En la oficina de la Defensoría Universitaria no se han presentado quejas en el buzón sobre alguna vulneración respecto al acoso, hostigamiento sexual y violencias de género o de otro tipo que correspondan a la comunidad perteneciente a la Licenciatura en Derecho.</p> <p><b>5. Indicar el número de investigaciones de denuncias hechas en el marco de los lineamientos, protocolos e instrumentos similares sobre acoso, hostigamiento sexual y violencias de género o de otro tipo.</b></p> <p><b>Desagregar y diferenciar la información por personas denunciantes y denunciadas desarrollando en cada rubro los campos descritos en el numeral 4 anterior.</b></p> <p>En la oficina de la Defensoría Universitaria no se ha presentado queja alguna sobre acoso, hostigamiento sexual y violencias de género o de otro tipo que correspondan a la comunidad de la Licenciatura en Derecho.</p>
--	--	--	---

		<p>personal que participa en la implementación (p.e. promoción, prevención, trámite, investigación, sanción, otras) y desagregar al personal que participa por: a. Sexo o género: hombre, mujer, persona trans, identidad de género no binaria, otros(detallar) b. Identidad étnico-racial: indígena (autoadscripción), persona hablante de lengua indígena (detallar cuál), afroamericana, afrodescendiente,</p>	<p><b>6. Indicar el número de decisiones/resoluciones sobre las investigaciones de denuncias hechas en el marco de los lineamientos, protocolos e instrumentos similares sobre acoso, hostigamiento sexual y violencias de género o de otro tipo. Desagregar y diferenciar la información por personas denunciantes y denunciadas desarrollando en cada rubro los campos descritos en el numeral 4 anterior.</b></p> <p>En la oficina de la Defensoría Universitaria no se ha presentado queja alguna sobre acoso, hostigamiento sexual y violencias de género o de otro tipo que correspondan a la comunidad de la Licenciatura en Derecho.</p> <p><b>En atención a su requerimiento dan respuesta.</b></p> <p><b>2. Proporcionar el número de personal docente y de investigación que ha participado en el diseño, implementación y ejecución de políticas institucionales, programas, protocolos o similar para la igualdad de género</b></p>
--	--	---	--

		<p>otra(detallar) c. Personas con discapacidad, detallando el tipo de discapacidad reportada d. Pertenencia al SNI y nivel que tienen. e. Esquema de contratación: tiempo completo, tiempo parcial, o asignatura f. Antigüedad en la licenciatura de derecho 4. Indicar el número de denuncias interpuestas en el marco de los lineamientos, protocolos o instrumento similar sobre acoso, hostigamiento sexual y</p>	<p><b><i>o de otro tipo. Detallar en qué tipo de actividad participaron y el tema, desagregando la participación de las personas por:</i></b></p> <p><b><i>a. Sexo o género: hombre, mujer, persona trans, identidad de género no binaria, otros (detallar)</i></b></p> <p><b><i>b. Identidad étnico-racial: indígena (autoadscripción), persona hablante de lengua indígena (detallar cuál), afroamericana, afrodescendiente, otra(detallar)</i></b></p> <p><b><i>c. Personas con discapacidad, detallando el tipo de discapacidad reportada</i></b></p> <p><b><i>d. Pertenencia al SNI y nivel que tienen.</i></b></p> <p><b><i>e. Contratación: tiempo completo, tiempo parcial, o asignatura</i></b></p> <p><b><i>f. Antigüedad en la licenciatura de derecho</i></b></p> <p>Personal de la comunidad que está adscrito a la Licenciatura de Derecho del Instituto de Ciencias Sociales y Humanidades no ha intervenido en el Diseño o implementación de la normativa para la igualdad de género o de otro tipo que sea aplicable para toda la comunidad universitaria.</p>
--	--	---	---



		<p>violencias de género o de otro tipo en la licenciatura de derecho. Desagregar y diferenciar la información por personas denunciantes y denunciadas desarrollando en cada rubro los siguientes campos: a. Sexo o género: hombre, mujer, persona trans, identidad de género no binaria, otros(detallar) b. Identidad étnico-racial: indígena (autoadscripción), persona hablante de lengua indígena (detallar cuál),</p>	<p><b><i>Escuela Superior de Huejutla:</i></b></p> <p><b>2.- Personal Docente y de Investigación que participa en el diseño, implementación y ejecución de políticas institucionales, programas, protocolos o similar, para la igualdad de género. (insizo "a" - "f")</b></p> <p>No se cuenta con participación en este apartado</p> <p><b>En atención a su requerimiento se emite la siguiente información.</b></p> <p><b>3. ¿Cuáles son las áreas de la institución encargadas de implementar las políticas de igualdad? ¿con cuánto personal cuentan para ello? Explicar las funciones del personal que participa en la implementación (p.e. promoción, prevención, trámite, investigación, sanción, otras) y desagregar al personal que participa por:</b></p> <p><b>a. Sexo o género: hombre, mujer, persona trans, identidad de género no binaria, otros(detallar)</b></p>
--	--	---	--



		<p>afromexicana, afrodescendiente, otra(detallar) c. Personas con discapacidad, detallando el tipo d. Si la persona denunciante/denunciada es persona externa a esa institución e. Si es personal docente/investigación, administrativo, o estudiantil y, en su caso, si: i) Pertenencia al SNI y nivel que tienen; ii) contratación: tiempo completo, tiempo parcial, o asignatura; y iii)</p>	<p><b>b. Identidad étnico-racial: indígena (autoadscripción), persona hablante de lengua indígena (detallar cuál), afromexicana, afrodescendiente, otra(detallar)</b></p> <p><b>c. Personas con discapacidad, detallando el tipo de discapacidad reportada</b></p> <p><b>d. Pertenencia al SNI y nivel que tienen.</b></p> <p><b>e. Esquema de contratación: tiempo completo, tiempo parcial, o asignatura</b></p> <p><b>f. Antigüedad en la licenciatura de derecho</b></p> <p>De acuerdo con lo establecido en el artículo 51 y 54 de la Ley Orgánica de la Universidad Autónoma del Estado de Hidalgo, el Defensor Universitario tiene como objeto proteger y difundir los derechos humanos entre toda la comunidad universitaria.</p> <p>La Defensoría Universitaria cuenta con el siguiente personal que participa en el cumplimiento de sus atribuciones:</p>																		
			<table><tr><th>Denominación del puesto</th><th>Género</th><th>Identidad étnico-racial</th><th>Discapacidad</th><th>Contratación</th><th>Antigüedad en la Licenciatura</th></tr><tr><td></td><td></td><td></td><td></td><td></td><td></td></tr></table>	Denominación del puesto	Género	Identidad étnico-racial	Discapacidad	Contratación	Antigüedad en la Licenciatura												
Denominación del puesto	Género	Identidad étnico-racial	Discapacidad	Contratación	Antigüedad en la Licenciatura																



		antigüedad en la licenciatura de derecho 5. Indicar el número de investigaciones de denuncias hechas en el marco de los lineamientos, protocolos e instrumentos similares sobre acoso, hostigamiento sexual y violencias de género o de otro tipo. Desagregar y diferenciar la información por personas denunciantes y denunciadas desarrollando en cada rubro los campos descritos en el						<b>ra en Derecho</b>
		Defensora Universitaria	Mujer	-	No	Tiempo completo	0	
		Responsable de Área Administrativa	Mujer	-	No	Tiempo completo	0	
		Apoyo Administrativo y Operativo	Mujer	-	No	Tiempo completo	0	
		Responsable de Área Administrativa	Mujer	-	No	Tiempo completo	0	
		Responsable de Área Administrativa	Mujer	-	No	Tiempo completo	0	
		Referente a el medio de entrega de información que usted solicita sea “En formato abierto y editable (Excel, Word, PDF legible o cualquier otro medio que permita su procesamiento)” la misma será adjuntada al presente en archivo word (.docx).						



		numeral 4 anterior. 6. Indicar el número de decisiones/resoluciones sobre las investigaciones de denuncias hechas en el marco de los lineamientos, protocolos e instrumentos similares sobre acoso, hostigamiento sexual y violencias de género o de otro tipo. Desagregar y diferenciar la información por personas denunciantes y denunciadas desarrollando en cada rubro	La respuesta será enviada de igual manera al correo electronico proporcionado por la solicitante.
--	--	---	---

		los campos descritos en el numeral 4 anterior.	
	131466900010624	4/Se solicita proporcionen la siguiente información sobre la licenciatura de derecho de esa institución. V. Medidas especiales 1. Informar si la licenciatura en derecho u otro departamento/facultad de la institución cuenta con servicios de guardería, salas de lactancia y programas que permitan el ingreso de menores de edad que están a cargo de docentes,	<p><b>En atención a su requerimiento se le notifica.</b></p> <p><b>4/Se solicita proporcionen la siguiente información sobre la licenciatura de derecho de esa institución.</b></p> <p><b>V. Medidas especiales</b></p> <p><b>2. Indicar si cuentan con lineamientos -o reglas-adicionales/complementarios a los de la Ley Federal del Trabajo para licencias de maternidad, en su caso, indicar cuáles son y proporcionar copia digital o fuente de consulta</b></p> <p>Los trabajadores de la Universidad Autónoma del Estado de Hidalgo se encuentran representados por dos organizaciones sindicales, el Sindicato de Personal Académico de la Universidad Autónoma del Estado de Hidalgo (SPAUAEH), que representa al personal académico y el Sindicato Único de Trabajadores y Empleados de la Universidad Autónoma del Estado de Hidalgo (SPAUAEH), quien representa al personal administrativo.</p>

		<p>investigadores y personal administrativo, así como estudiantes 2. Indicar si cuentan con lineamientos -o reglas- adicionales/complementarios a los de la Ley Federal del Trabajo para licencias de maternidad, en su caso, indicar cuáles son y proporcionar copia digital o fuente de consulta 3. Indicar el número de personas docentes, investigadoras y administrativas que han tomado licencias de</p>	<p>En sus respectivos Contratos Colectivos de Trabajo, establecen las disposiciones en materia de maternidad y paternidad de los trabajadores, de conformidad con las cláusulas 34 fracciones VIII y IX y 57 fracción XVIII del Contrato Colectivo de Trabajo del SPAUAEH, así como cláusulas 98 incisos f y g, 103 fracciones XV, XVI y XVIII del Contrato Colectivo de Trabajo del SUTEUAEH.</p> <p>Los referidos contratos colectivos de trabajo se encuentran disponibles para su consulta pública en las siguientes URL:</p> <p><b>Contrato Colectivo de Trabajo del Sindicato de Personal Académico de la UA EH:</b></p> <p><a href="https://www.uaeh.edu.mx/adminyserv/dir_generales/juridica/contrato-colectivo-spauaeh.html">https://www.uaeh.edu.mx/adminyserv/dir_generales/juridica/contrato-colectivo-spauaeh.html</a></p> <p><b>Contrato Colectivo de Trabajo del Sindicato Único de Trabajadores y Empleados de la UA EH:</b></p> <p><a href="https://www.uaeh.edu.mx/adminyserv/sector_univ/suteuaeh/colectivo.htm">https://www.uaeh.edu.mx/adminyserv/sector_univ/suteuaeh/colectivo.htm</a></p>
--	--	--	---



		<p>maternidad en los últimos 5 años, desagregados por: a. Sexo o género: hombre, mujer, persona trans, identidad de género no binaria, otros(detallar) b. Identidad étnico-racial: indígena (autoadscripción), persona hablante de lengua indígena (detallar cuál), afromexicana, afrodescendiente, otra(detallar) c. Personas con discapacidad, detallando el tipo d. Pertenencia al SNI y nivel</p>	<p><b>3. Indicar el número de personas docentes, investigadoras y administrativas que han tomado licencias de maternidad en los últimos 5 años, desagregados por:</b></p> <p><b>a. Sexo o género: hombre, mujer, persona trans, identidad de género no binaria, otros(detallar)</b></p> <p><b>b. Identidad étnico-racial: indígena (autoadscripción), persona hablante de lengua indígena (detallar cuál), afromexicana, afrodescendiente, otra(detallar)</b></p> <p><b>c. Personas con discapacidad, detallando el tipo</b></p> <p><b>d. Pertenencia al SNI y nivel que tienen.</b></p> <p><b>e. Contratación: tiempo completo, tiempo parcial, o asignatura</b></p> <p><b>f. Antigüedad en la licenciatura de derecho</b></p>									
			<table><tr><th>N°</th><th>Tipo de Puesto</th><th>Año de Incapacidad por Maternidad</th><th>Género</th><th>Identidad étnico-racial</th><th>Discapacidad</th><th>Nivel SNI</th><th>Esquema de contratación</th><th>Antigüedad en la Licenciatura</th></tr></table>	N°	Tipo de Puesto	Año de Incapacidad por Maternidad	Género	Identidad étnico-racial	Discapacidad	Nivel SNI	Esquema de contratación	Antigüedad en la Licenciatura
N°	Tipo de Puesto	Año de Incapacidad por Maternidad	Género	Identidad étnico-racial	Discapacidad	Nivel SNI	Esquema de contratación	Antigüedad en la Licenciatura				

		que tienen. e. Contratación: tiempo completo, tiempo parcial, o asignatura f. Antigüedad en la licenciatura de derecho 4. Indicar si cuentan con lineamientos -o similar- de enseñanza para algún tipo de discapacidad, en su caso, indicar cuáles son y proporcionar copia digital o fuente de consulta VI. Contenidos curriculares a nivel formal 1. Indicar si el contenido curricular de la licenciatura en derecho	rnidad						ra en Derecho			
1	Doce ncia	✓						Muje r	-	No	-	Por hora (asig natu ra) 12 años
2	Doce ncia		✓					Muje r	Indíg ena	No	-	Por hora (asig natu ra) 10 años
3	Doce ncia		✓					Muje r	-	No	-	Por hora (asig natu ra) 6 años
4	Doce ncia			✓				Muje r	-	No	-	Por hora (asig natu ra) 1 mes



		incluye los siguientes rubros (sí/no) y desagregar cada rubro por tipo de contenido (clase obligatoria, clase optativa, clínicas jurídicas, concursos, enfoques transversales, seminarios especiales, otros -detallar-): • género • sexualidades • feminismos • racismos • discapacidad • interculturalidad • discriminación • derechos humanos • igualdad VII. Sección: instrumentos de recolección de información	5	Doce ncia				✓		Muje r	-	No	-	Por hora (asig natu ra)	8 años
			6	Doce ncia				✓		Muje r	-	No	C	Por hora (asig natu ra)	5 años
			7	Doce ncia					✓	Muje r	-	No	-	Por hora (asig natu ra)	10 años

**En atención a su requerimiento se le notifican.**

**4/Se solicita proporcionen la siguiente información sobre la licenciatura de derecho de esa institución.**

**V. Medidas especiales**

**4. Indicar si cuentan con lineamientos -o similar- de enseñanza para algún tipo de discapacidad, en su caso,**



1. Indicar si la institución cuenta con instrumentos para recabar información sociodemográfica de sus estudiantes y docentes. Sí es así ¿mediante qué instrumento? ¿Cada cuánto se actualiza la información recibida y con qué proceso? En su caso, proporcionar copia digital o fuente de consulta 2. ¿Qué preguntas realiza la institución para identificar el sexo, identidad de género, la identidad como persona indígena,

**indicar cuáles son y proporcionar copia digital o fuente de consulta**

## **Escuela Superior de Zimapán:**

Los espacios de esta escuela están diseñados para atender personas con discapacidad motriz únicamente (como se muestra en las siguientes imágenes).

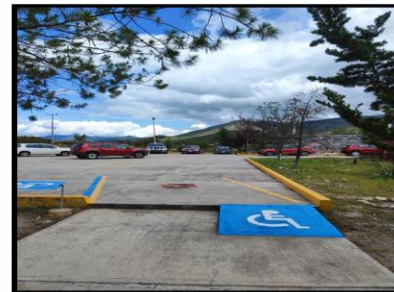
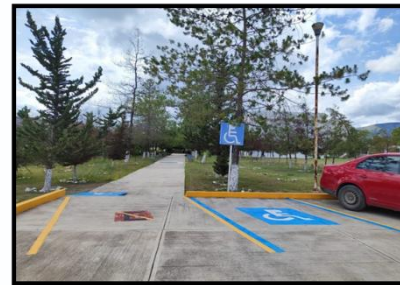



Universidad Autónoma del Estado de Hidalgo

Rectoría

Office of the President

Unidad de Transparencia

Transparency Unit

		afromexicana, o con discapacidad del personal docente y de investigación, así como de los estudiantes?	
--	--	--	--



Torres de Rectoría, 7° Piso, Carretera Pachuca-Actopan, km. 4.5, Col. Campo de Tiro, Pachuca de Soto, Hidalgo; México. C.P. 42039  
Teléfono: 771 71 720 00 Ext. 10040 y 10041  
unidadtransparencia@uaeh.edu.mx

uaeh.edu.mx



Universidad Autónoma del Estado de Hidalgo

Rectoría

Office of the President

Unidad de Transparencia

Transparency Unit

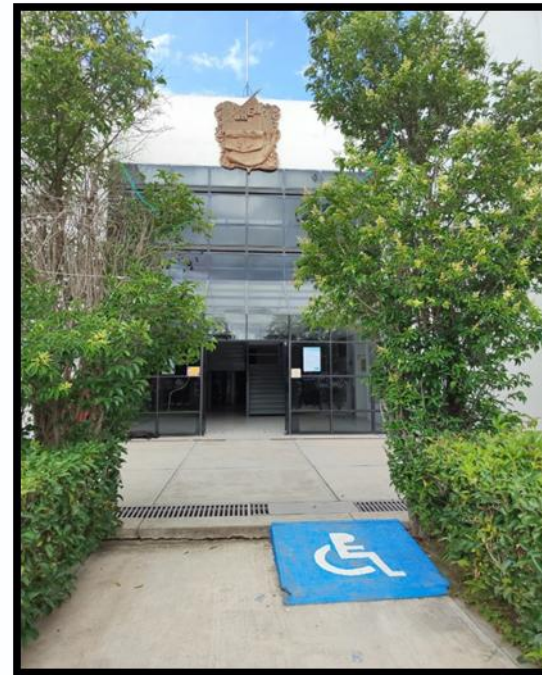

Torres de Rectoría, 7° Piso, Carretera Pachuca-Actopan, km. 4.5, Col. Campo de Tiro, Pachuca de Soto, Hidalgo; México. C.P. 42039  
Teléfono: 771 71 720 00 Ext. 10040 y 10041  
unidadtransparencia@uaeh.edu.mx

[uaeh.edu.mx](http://uaeh.edu.mx)

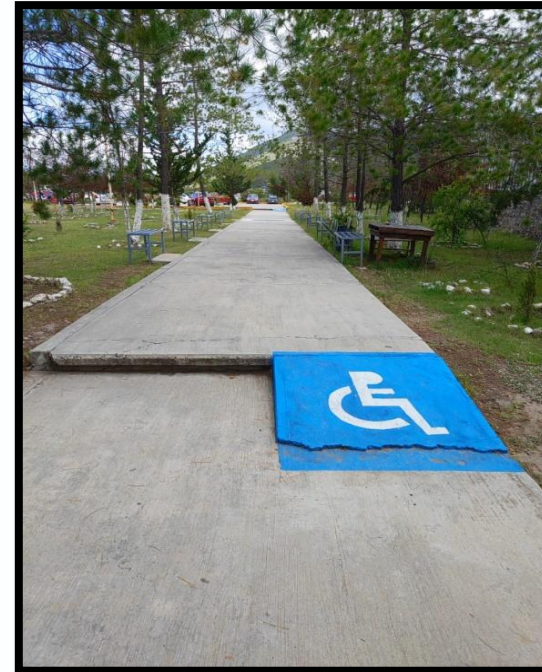

## **VI. Contenidos curriculares a nivel formal**

**1. Indicar si el contenido curricular de la licenciatura en derecho incluye los siguientes rubros (sí/no) y desagregar cada rubro por tipo de contenido (clase obligatoria, clase**



			<p><b><i>optativa, clínicas jurídicas, concursos, enfoques transversales, seminarios especiales, otros -detallar-):</i></b></p> <ul style="list-style-type: none"><li>• <b><i>género</i></b></li><li>• <b><i>sexualidades</i></b></li><li>• <b><i>feminismos</i></b></li><li>• <b><i>racismos</i></b></li><li>• <b><i>discapacidad</i></b></li><li>• <b><i>interculturalidad</i></b></li><li>• <b><i>discriminación</i></b></li><li>• <b><i>derechos humanos</i></b></li><li>• <b><i>igualdad</i></b></li></ul> <p>Dentro del mapa curricular de la Licenciatura en Derecho se cuenta con la impartición de asignaturas con los rubros como a continuación se detalla.</p> <table><tr><th colspan="10">4 (VI) Contenidos Curriculares a nivel formal</th></tr><tr><td></td><td>Genero</td><td>Sexualidad</td><td>Feminismo</td><td>Racismo</td><td>Discapacidad</td><td>Interculturalidad</td><td>Discriminación</td><td>Derechos Humanos</td><td>Igualdad</td></tr></table>	4 (VI) Contenidos Curriculares a nivel formal											Genero	Sexualidad	Feminismo	Racismo	Discapacidad	Interculturalidad	Discriminación	Derechos Humanos	Igualdad
4 (VI) Contenidos Curriculares a nivel formal																							
	Genero	Sexualidad	Feminismo	Racismo	Discapacidad	Interculturalidad	Discriminación	Derechos Humanos	Igualdad														



			Contenido	si	si	si	si	si	si	si	si	si
			Clase Obligatoria	si	si	si	si	si	si	si	si	si
			Asignaturas	Sexualidad Responsable	Sexualidad Responsable	Derechos Humanos	Derechos Humanos	Derechos Humanos	México Multicultural	Derechos Humanos	Derechos Humanos	Derechos Humanos
			Tópico	Optativa		Clínica		Concursos		Enfoques Trans.		Seminarios
			Género	No		No		No		No		Si
			Sexualidades	No		No		No		Si		Si
			Feminismos	No		No		No		No		Si
			Racismos	No		No		No		Si		Si
			Discapacidad	No		No		No		Si		Si
			Interculturalidad	No		No		No		No		No
			Discriminación	No		No		No		Si		Si



			<table><tr><td>Derechos Humanos</td><td>No</td><td>No</td><td>No</td><td>Si</td><td>Si</td></tr><tr><td>Igualdad</td><td>No</td><td>No</td><td>No</td><td>Si</td><td>Si</td></tr></table>	Derechos Humanos	No	No	No	Si	Si	Igualdad	No	No	No	Si	Si
Derechos Humanos	No	No	No	Si	Si										
Igualdad	No	No	No	Si	Si										
<p><b>VII. Sección: instrumentos de recolección de información</b></p> <p><b>1. Indicar si la institución cuenta con instrumentos para recabar información sociodemográfica de sus estudiantes y docentes. Si es así ¿mediante qué instrumento? ¿Cada cuánto se actualiza la información recibida y con qué proceso?</b></p> <p>La institución cuenta con instrumentos para recabar información sociodemográfica de sus estudiantes y docentes.</p> <p>El mecanismo lo realiza la Dirección de Administración Escolar a nivel institucional, durante el proceso de selección el estudiante realiza una encuesta socioeconómica y el llenado de sus datos generales de procedencia.</p> <p>Es un instrumento que de manera institucional realiza la Dirección de Administración Escolar durante el proceso de selección</p>															





**2. ¿Qué preguntas realiza la institución para identificar el sexo, identidad de género, la identidad como persona indígena, afroamericana, o con discapacidad del personal docente y de investigación, así como de los estudiantes?**

**Sociodemográfica**

Para el caso de este requerimiento de información se obtuvo mediante encuesta directa al personal de la licenciatura en derecho y sus estudiantes, con las preguntas formuladas por el solicitante.

**4/Se solicita proporcionen la siguiente información sobre la licenciatura de derecho de esa institución.**

**V. Medidas especiales**

**1. Informar si la licenciatura en derecho u otro departamento/facultad de la institución cuenta con servicios de guardería, salas de lactancia y programas que permitan el ingreso de menores de edad que están a cargo de docentes,**

			<p><b>investigadores y personal administrativo, así como estudiantes</b></p> <p>No contamos con guardería o salas de lactancia.</p> <p>Referente a el medio de entrega de información que usted solicita sea “<i>En formato abierto y editable (Excel, Word, PDF legible o cualquier otro medio que permita su procesamiento)</i>” la misma será adjuntada al presente en archivo word (.docx).</p> <p>La respuesta será enviada de igual manera al correo electronico proporcionado por la solicitante.</p>
	131466900010724	De conformidad con los principios generales del derecho de acceso a la información pública y en relación con el artículo 6º de la Constitución Política de los Estados Unidos	<p><b>En atención a su requerimiento se le informa.</b></p> <p><b>1. La entrega vía electrónica de los tabuladores de puestos, sueldos y salarios actualizados y vigentes del personal académico y administrativo cubierto por el contrato colectivo de trabajo que corresponda y que rija en nombre de la institución educativa.</b></p>



		<p>Mexicanos, para garantizar el derecho de los ciudadanos a estar informados y acceder a la información pública de manera transparente y equitativa, solicito: 1. La entrega vía electrónica de los tabuladores de puestos, sueldos y salarios actualizados y vigentes del personal académico y administrativo cubierto por el contrato colectivo de trabajo que corresponda y que rija en nombre de la</p>	<p>Los tabuladores salariales de personal académico y administrativo se encuentran disponibles para su consulta pública en las siguientes URL:</p> <p><b>Tabulador Salarial Personal Académico:</b> <a href="https://www.uaeh.edu.mx/adminyserv/gesuniv/div_admonfin/personal/tabulador/academico.htm">https://www.uaeh.edu.mx/adminyserv/gesuniv/div_admonfin/personal/tabulador/academico.htm</a></p> <p><b>Tabulador Salarial Personal Administrativo:</b> <a href="https://www.uaeh.edu.mx/adminyserv/gesuniv/div_admonfin/personal/tabulador/administrativo.htm">https://www.uaeh.edu.mx/adminyserv/gesuniv/div_admonfin/personal/tabulador/administrativo.htm</a></p> <p><b>2. Me informe en qué fecha se dio el último incremento salarial a los trabajadores académicos y administrativos y en cual fue su porcentaje.</b></p> <p>Derivado de los acuerdos celebrados en la revisión contractual del año 2024 entre la Universidad Autónoma del Estado de Hidalgo y los sindicatos, el Sindicato de Personal Académico de la Universidad Autónoma del Estado de Hidalgo y el Sindicato Único de Trabajadores y Empleados de la Universidad Autónoma del</p>
--	--	--	---



		institución educativa. 2. Me informe en qué fecha se dio el último incremento salarial a los trabajadores académicos y administrativos y en cual fue su porcentaje.	Estado de Hidalgo, se aprobó un incremento salarial del 4%, el cual entró en vigor a partir de la 1ª quincena del mes de abril de 2024, con efectos retroactivos al 1° de enero del mismo año.  La respuesta será enviada de igual manera al correo electronico proporcionado por el solicitante.
	131466900010824	Se solicita información del sueldo u honorarios de José Alberto Pérez Hernández Landa (alias Alberto Pérez Landa), quien actualmente aparece como conductor del noticiero Hidalgo Noticias de las 9 am en el canal de Radio y Televisión de	<b>En atención a su requerimiento se hace de su conocimiento.</b>  En fecha 28 de agosto del año 2024, los integrantes del Comité de Transparencia y Acceso a la Información Pública de la Universidad Autónoma del Estado de Hidalgo, llevaron a cabo la vigésima segunda sesión extraordinaria del año en curso, conforme a lo establecido en los artículos 39 y 40 de la Ley de Transparencia y Acceso a la Información Pública para el Estado de Hidalgo:  <i>“En dicha sesión el cuerpo colegiado de mérito resolvió por unanimidad de votos confirmar la incompetencia de la Universidad Autónoma del Estado de Hidalgo para conocer de su solicitud de</i>



		Hidalgo, desde noviembre del 2023 al mes de agosto de 2024, ya que esta información no aparece en el portal de transparencia del estado de Hidalgo.	<p>información por lo que se sugiere realizar la misma al Poder Ejecutivo del Estado de Hidalgo, L.A.P. Patricia Sánchez García Titular de la Unidad de Transparencia, Camino Real de la Plata #301, Zona Plateada, Pachuca de Soto, Tel: 771 713 6803, 771 718 4589, correo electrónico <a href="mailto:uipg@hidalgo.gob.mx">uipg@hidalgo.gob.mx</a> o a través de la liga: <a href="https://transparencia.hidalgo.gob.mx/">https://transparencia.hidalgo.gob.mx/</a>”.</p> <p>La respuesta será enviada de igual manera al correo electronico proporcionado por la solicitante.</p>
	131466900010924	Solicito el dictamen donde se autoriza los CC. REBECA CORTÉS VAZQUEZ, LUIS GACHUZ HERNANDEZ, GACHUZ CORTES URIEL, TANIA ARTEAGA NIVIO, JESSICA SANTOS CORTES y PATRICIA IVONNE ANGELES HERNANDEZ a dar clase y	<p><b>En atención a su requerimiento se hace de su conocimiento.</b></p> <p><b>Solicito el dictamen donde se autoriza los CC. REBECA CORTÉS VAZQUEZ, LUIS GACHUZ HERNANDEZ, GACHUZ CORTES URIEL, TANIA ARTEAGA NIVIO, JESSICA SANTOS CORTES y PATRICIA IVONNE ANGELES HERNANDEZ a dar clase y laborar dentro de la Escuela Superior de Actopan, ya que pertenecen a una misma familia y se puede entender como trafico de influencias o temas de corrupción, pues ocultan el hecho que pertenecen a una misma familia.</b></p>

		<p>laborar dentro de la Escuela Superior de Actopan, ya que pertenecen a una misma familia y se puede entender como trafico de influencias o temas de corrupción, pues ocultan el hecho que pertenecen a una misma familia.</p>	<p>Por lo que respecta a la contratación de la C. Rebeca Cortés Vázquez, en virtud de que la formación académica de la trabajadora es en el campo de las ciencias computacionales, y de acuerdo a lo establecido en el artículo 26 del Estatuto de Personal Académico de la Universidad Autónoma del Estado de Hidalgo, la C. Rebeca Cortés cuenta con el perfil para la desempeñarse como encargada del Centro de Computo de la Escuela Superior de Actopan.</p> <p><b>Artículo 26</b></p> <p><i>Los Técnicos Docentes de Tiempo Completo y Medio Tiempo podrán ocupar las categorías de Titular y Asociado en los niveles “A”, “B” o “C”, <b>según su grado de estudios, experiencia y aptitudes para realizar actividades académico-administrativas</b>, de gestión, administración y de apoyo, que se identifiquen con las áreas centrales de docencia, investigación y posgrado, y extensión de la cultura y los servicios.</i></p>
--	--	---	--



El Estatuto de Personal Académico de la Universidad Autónoma del Estado de Hidalgo se encuentra disponible para su consulta pública en el siguiente enlace:

[https://www.uaeh.edu.mx/adminyserv/dir\\_generales/juridica/p\\_academico.htm](https://www.uaeh.edu.mx/adminyserv/dir_generales/juridica/p_academico.htm)

En cuanto a la contratación de la C. Tania Arteaga Nivio, en virtud de que la referida trabajadora cuenta con formación académica en Derecho y de acuerdo con lo establecido en la cláusula 25 del Contrato Colectivo de Trabajo del Sindicato de Personal Académico de la Universidad Autónoma del Estado de Hidalgo, que a la letra menciona:

***Cláusula 25. Participación en los concursos de oposición***

*En caso de existir asignaturas vacantes, la Universidad, previo a emitir la convocatoria para el concurso de oposición, considerará para cubrirlas al Personal Académico de su escuela o instituto, tomando en cuenta el perfil y la disposición del académico; como lo establece*





*el Estatuto de Personal Académico. Dará preferencia para la asignación al personal Sindicalizado y al de mayor antigüedad.*

La C. Tania Arteaga cuenta con una carga académica vigente en el programa educativo de Derecho, de conformidad con su perfil. El Contrato Colectivo de Trabajo del Sindicato de Personal Académico de la Universidad Autónoma del Estado de Hidalgo se encuentra disponible para su consulta pública en el siguiente link:

[https://www.uaeh.edu.mx/spauaeh/contrato\\_colectivo.html](https://www.uaeh.edu.mx/spauaeh/contrato_colectivo.html)

La contratación de los trabajadores, el C. Luis Gachuz Hernández, el C. Uriel Gachuz Cortes, la C. Jessica Santos Cortes y la C. Patricia Ivonne Ángeles Hernández, se llevó a cabo a través de concurso de oposición, de acuerdo con lo establecido en el artículo 63 del Estatuto de Personal Académico de la Universidad Autónoma del Estado de Hidalgo. Con respecto a la carga académica vigente, se ponen a disposición del solicitante para su consulta de forma física en sitio los soportes que obran en la



			<p>Dirección de Administración de Personal integrante de la Coordinación de Administración y Finanzas y que dan cuenta de haber presentado examen de oposición.</p> <p>Por lo que respecta a la apreciación del solicitante sobre “tráfico de influencias o temas de corrupción”, es menester precisar que la circunstancia descrita en su solicitud no encuadra dentro de los supuestos que se encuentran establecidos en el artículo 221 del Código Penal Federal. Asimismo, en virtud de que los trabajadores ostentan un puesto de naturaleza académica, sus funciones no implican mayores responsabilidades a las establecidas en el artículo 3 y 17 fracciones I y II del Estatuto de Personal Académico de la Universidad Autónoma del Estado de Hidalgo.</p> <p>Por lo tanto, se precisa que en la normativa universitaria no se contempla ninguna limitante para que el personal académico que haya acreditado competencias y aptitudes en su examen de oposición, además del perfil académico, pueda impartir docencia, o en su caso desempeñarse en puestos académicos.</p>
--	--	--	--

	131466900011024	<p>La información con la que se cuenta del Gral. Juan Kampfner, Hidalguense adalid de la defensa de la Nación en Intervención francesa en México y la República Restaurada, participe de batallas como la Batalla de Pachuca, Batalla de Apan, Batalla de Puebla y la Batalla de Casas Quemadas. Otras ortografías del mismo nombre del Gral.: 1) Campfner 2) Kampfer 3) Kanpher 4) Kamphner 5)</p>	<p><b>En atención a su requerimiento se le informa.</b></p> <p><b><i>La información con la que se cuenta del Gral. Juan Kampfner, Hidalguense adalid de la defensa de la Nación en Intervención francesa en México y la República Restaurada, participe de batallas como la Batalla de Pachuca, Batalla de Apan, Batalla de Puebla y la Batalla de Casas Quemadas.</i></b></p> <p><b><i>Otras ortografías del mismo nombre del Gral.:</i></b></p> <ol style="list-style-type: none"> <li><b><i>1) Campfner</i></b></li> <li><b><i>2) Kampfer</i></b></li> <li><b><i>3) Kanpher</i></b></li> <li><b><i>4) Kamphner</i></b></li> <li><b><i>5) Campfer</i></b></li> <li><b><i>6) Canpher</i></b></li> <li><b><i>7) Camphner</i></b></li> </ol> <p>Informo lo siguiente:</p> <p>El acervo bibliotecario distribuido en sus 26 bibliotecas, es de acceso libre y puede</p>
--	-----------------	---	---



		<p>Campfer 6) Canpher 7) Camphner</p>	<p>buscarse a través del Catálogo en Línea JANIAM en el enlace <a href="http://dbci.uaeh.edu.mx/opac/">http://dbci.uaeh.edu.mx/opac/</a>, si los resultados de la búsqueda son de interés para el usuario pueden consultarse en las colecciones que se encuentran de manera física en las bibliotecas a través del servicio "consulta en sala" abierto al público en general.</p> <p>Además del acervo bibliográfico es posible encontrar información en el Repositorio de Tesis, administrado por la Dirección de Bibliotecas y Centros de Información, estas obras no son de dominio público pues conservan los derechos de autor y propiedad intelectual de sus creadores, la Universidad Autónoma del Estado de Hidalgo solo recibe los permisos para su publicación en el repositorio de tesis que es de acceso libre y se puede consultar a través del enlace: <a href="http://dgsa.uaeh.edu.mx:8080/bibliotecadigital/handle/123456789/1">http://dgsa.uaeh.edu.mx:8080/bibliotecadigital/handle/123456789/1</a></p> <p><b>Nota:</b> las tesis se pueden localizar a través del catálogo en línea JANIAM y en caso</p>
--	--	---	--



			de que estén disponibles en el Repositorio de Tesis se pueden consultar en línea, si no están en el Repositorio de Tesis se podrán consultar en la Tesiteca de la Biblioteca Central ubicada en Ciudad del Conocimiento, Carretera Pachuca-Tulancingo Km. 4.5, Colonia Carboneras, Mineral de la Reforma, Hidalgo, México, 42184; en un horario de 7 a 21 horas de lunes a viernes.
	131466900011124	buenas noches ¿Cuánto es el presupuesto con el que la Universidad inicio el semestre Julio-diciembre del 2024? ¿Cuánto dinero se ocupo para poder llevar a cabo la Feria Internacional del Libro (FUL) del año 2024? ¿Cuál es el costo de una unidad móvil mejor	<p><b>En atención a su requerimienrto se le le informa.</b></p> <p><b><i>¿Cuánto es el presupuesto con el que la Universidad inicio el semestre Julio-diciembre del 2024?</i></b></p> <p>La Universidad Autónoma del Estado de Hidalgo, aprobó para el ejercicio 2024 un presupuesto total de \$3,601,857,080.63 el cual se encuentra publicado y disponible para su consulta en la página Web de la UA EH en la siguiente URL:</p> <p><a href="https://www.uaeh.edu.mx/transparencia/images/pdf/RendicionCuentas/Presupuesto2024/presupuesto-anual-ingresos-egresos-uaeh2024.pdf">https://www.uaeh.edu.mx/transparencia/images/pdf/RendicionCuentas/Presupuesto2024/presupuesto-anual-ingresos-egresos-uaeh2024.pdf</a></p>



		<p>conocida como "garzabus"?</p> <p>¿Con cuantas universidades extranjeras tiene convenio la Universidad?</p>	<p>Sin embargo, es importante resaltar que el presupuesto se aprueba anualmente, por lo que, no se tiene un presupuesto aprobado solo para el semestre julio - diciembre 2024.</p> <p>De igual forma, el presupuesto ejercido durante el periodo enero-junio 2024, se encuentra publicado y disponible para su consulta en la página Web de la UAEH en la siguiente URL:</p> <p><a href="https://www.uaeh.edu.mx/transparencia/armonizacion-contable/">https://www.uaeh.edu.mx/transparencia/armonizacion-contable/</a></p> <p><b>¿Cuál es el costo de una unidad móvil mejor conocida como "garzabus"?</b></p> <p>Con base en los registros de la Dirección de Control Presupuestal integrante de la Coordinación de Administración y Finanzas de la Universidad Autónoma del Estado de Hidalgo, el costo de la última unidad adquirida de transporte universitario denominado "Garzabús" fue de:</p>
--	--	---	--





			Concepto	Costo unitario total
			Unidad autobús de pasajeros, para abarcar y eficientar las actividades diarias del Transporte Universitario Garzabús.	\$ 3,035,000.00
			<p><b>En atención a su requerimiento se le notifica.</b></p> <p><b>¿Cuánto dinero se ocupo para poder llevar a cabo la Feria Internacional del Libro (FUL) del año 2024?</b></p> <p>La Universidad Autónoma del Estado de Hidalgo autorizó un presupuesto de \$19,000,000.00 (diecinueve millones de pesos 00/100 m.n.) para la Feria Universitaria del Libro (FUL) año 2024.</p> <p><b>En atención a su pregunta se hace de su conocimiento.</b></p> <p><b>¿Con cuantas universidades extranjeras tiene convenio la Universidad?</b></p> <p>Se adjunta al presente la relación de convenios celebrados con Universidades Extranjeras de las que se cuenta registro en la Dirección de Relaciones Interinstitucionales, cabe hacer mención</p>	





			<p>que si algunas se repiten es porque se renovó o existe convenio general o específico.</p> <p>Referente al medio de entrega que usted desea le sea proporcionada la información, se pone a su disposición una “copia simple” de la presente respuesta en la Unidad de Transparencia ubicada en Torres de Rectoría 7° piso, Carretera Pachuca-Actopan, km. 4.5, Col. Campo de Tiro, Pachuca de Soto, Hidalgo, México; C.P. 42039, Teléfono: 771 71 720 00 ext. 10040 y 10041, correo electrónico <a href="mailto:unidadtransparencia@uaeh.edu.mx">unidadtransparencia@uaeh.edu.mx</a>, a donde podrá acudir en un horario de 9:00 a 17:00 horas de lunes a viernes, para tal efecto se requiere que notifique el día y la hora en que acudirá. La respuesta será enviada de igual manera al correo electronico proporcionado por el solicitante.</p>
	131466900011224	Solicito de la manera más atenta la siguiente información: Con fundamento en el Artículo 1 de la Ley Federal de Transparencia y Acceso a	<p><b>En atención a su requerimiento se le informa.</b></p> <p>Durante el mes de agosto del presente año, no se llevaron a cabo compras de Medicamentos, Leches o Vacunas.</p> <p><b>En atención a su requerimiento se le informa.</b></p>



		<p>la Información Pública, donde se garantiza el derecho de acceso a la información pública previsto por el artículo 6to de la Constitución Política de los Estados Unidos Mexicanos, y con fundamento en los Artículos 2, 6, 9, 11, 14, 15, 123, 131, 132 y 186, además de lo establecido en el Título Segundo, Capítulo III de la citada Ley, donde se aclara a la ciudadanía las responsabilidades de las unidades de enlace y considerando que, en los términos del Capítulo II y III del Título Cuarto no se está solicitando ninguna información reservada ni confidencial, y la información debe de entregarse en los tiempos</p>	<p>Esta Dirección no realizó ningún tipo de compra de medicamentos, leches y/o vacunas durante el periodo de agosto 2024.</p> <p><b>En atención a su requerimiento se le hace de su conocimiento.</b></p> <p>La Universidad Autónoma del Estado de Hidalgo, <b>NO adquirió medicamentos, leches y vacunas en el periodo de agosto y julio de 2024.</b></p>
--	--	--	--



		<p>establecidos en el Artículo 135 de la misma Ley, se expide la presente solicitud .</p> <p>Favor de indicar la compra de todos los Medicamentos, Leches y Vacunas adquiridos en el periodo de <b>AGOSTO del 2024</b></p> <p><b>Datos requeridos únicamente:</b></p> <ul style="list-style-type: none"><li>• Fecha de compra,</li><li>• Clave del Compendio Nacional de Insumos para la Salud (CNIS) y en su</li></ul>	
--	--	---	--



		<p>caso si existiera</p> <p>Diferencial</p> <ul style="list-style-type: none"><li>• Descripción completa y clara de la clave del CNIS del medicamento</li><li>• Número de piezas compradas, entregadas y facturadas por cada medicamento,</li><li>• Precio por pieza de cada medicamento comprado, entregado y facturado,</li></ul>	
--	--	---	--



		<ul style="list-style-type: none"><li>• Importe total por medicamento comprado, entregado y facturado,</li><li>• Proveedor (o distribuidor) que vendió el medicamento,</li><li>• Tipo de compra (Licitación, Adjudicación Directa o Invitación restringida) según corresponda,</li></ul>	
--	--	--	--



		<ul style="list-style-type: none"><li>• Número de Licitación, Número de Adjudicación Directa o Número de Invitación restringida según corresponda,</li><li>• Número de Contrato o Factura por medicamento.</li><li>• Almacén o Unidad Médica, Centro de salud u Hospital al que fue entregado el medicamento.</li></ul>	
--	--	---	--



		<ul style="list-style-type: none"><li>Indicar que presupuesto fue utilizado para realizar esta compra: Estatal o Federal.</li></ul> <p><b><u>Favor NO OMITIR</u> que presupuesto fue utilizado para realizar esta compra: Estatal o Federal.</b></p> <p>Solicito de la manera más atenta me sea contestada mi solicitud con la información solicitada, correcta y transparente.</p> <p>Por favor no referenciar a COMPRANET; en la</p>	
--	--	--	--





		<p>presente solicitud no se pide información sobre resultado de convocatorias o fallos, sino el avance real de los contratos de medicamentos ejercidos en el periodo de <b>AGOSTO del 2024</b>.</p> <p>Con base al Artículo 132 (segundo párrafo) de la Ley Federal de Transparencia y Acceso a la Información Pública, favor de mandar la información en Hoja de Cálculo Excel.</p> <p>-FAVOR DE NO OMITIR, PROCEDIMIENTO DE COMPRA POR EL CUAL FUE ADQUIRIDO (LICITACIÓN, ADJUDICACIÓN DIRECTA O INVITACIÓN RESTRINGIDA SEGÚN CORRESPONDA)</p>	
--	--	--	--

		<p>- NÚMERO DEL PROCEDIMIENTO DE COMPRA</p> <p>-UNIDAD MEDICA A DONDE SE ENVÍO EL MEDICAMENTO.</p> <p><b><u>FAVOR NO MANDAR INFORMACIÓN NI COPIAS DE FALLOS, SOLO COMPRA REAL EJERCIDA</u></b></p> <p>Muchas gracias.</p>	
	131466900011324	<p>Cuanto presupuesto se ocupo para abastecer de computadoras iMac en ICSHU?</p>	<p><b>En atención a su requerimiento se hace de su conocimiento.</b></p> <p><b><i>Cuanto presupuesto se ocupo para abastecer de computadoras iMac en ICSHU?</i></b></p> <p>1. Adquisición de 32 equipos de cómputo de escritorio iMac y licencias de software especializado (2022) por \$1,475,722.68.</p>

			<p>De igual modo, se hace de su conocimiento que el medio de entrega de la información que usted solicitó en “copia simple” se encontrará disponible en la Unidad de Transparencia de la Universidad Autónoma del Estado de Hidalgo, ubicada en Torres de Rectoría 7° (séptimo) piso, carretera Pachuca-Actopan Km. 4.5 Colonia Campo de Tiro, Pachuca de Soto, Hidalgo, C.P. 42039, para tal efecto <b>deberá comunicarse</b> al teléfono 7717172000 Ext. 10040 y 10041 en un horario de 9:00 a 17:00 horas o al correo electrónico <a href="mailto:unidadtransparencia@uaeh.edu.mx">unidadtransparencia@uaeh.edu.mx</a> <b>para que le sea proporcionado el día y la hora en que se le realizará la entrega correspondiente.</b></p> <p>La respuesta será de igual manera enviada al correo electrónico proporcionado por el solicitante.</p>
	131466900011424	me gustaría conocer el costo de los autobuses escolares conocidos informalmente como "garzas" desde su	<p><b>hace de su conocimiento.</b></p> <p><b><i>“Me gustaría conocer el costo de los autobuses escolares conocidos informalmente como “garzas” desde su costo por vehículo en los últimos modelos adquiridos por la Institución”</i></b></p>



		<p>costo por vehículo en los últimos modelos adquiridos por la institución Así como gasto que le generan a la universidad en el semestre anterior (enero-junio 2024)</p>	<p>Con base en los registros de la Dirección de Control Presupuestal integrante de la Coordinación de Administración y Finanzas de la Universidad Autónoma del Estado de Hidalgo, el costo de la última unidad adquirida de transporte universitario denominado “Garzabús” fue de:</p> <table><tr><th>Concepto</th><th>Costo unitario total</th></tr><tr><td>Unidad autobús de pasajeros, para abarcar y eficientar las actividades diarias del Transporte Universitario Garzabús.</td><td>\$ 3,035,000.00</td></tr></table> <p><b>“Así como gasto que le generan a la universidad en el semestre anterior (enero-junio 2024)”</b></p> <p>A continuación, se detalla el presupuesto destinado por la Universidad Autónoma del Estado de Hidalgo para las unidades móviles denominadas “Garzabús” durante el período enero – junio de 2024</p> <table><tr><th>Servicio</th><th>Presupuesto Ejercido</th></tr><tr><td>Combustible</td><td>2,420,447.29</td></tr></table>	Concepto	Costo unitario total	Unidad autobús de pasajeros, para abarcar y eficientar las actividades diarias del Transporte Universitario Garzabús.	\$ 3,035,000.00	Servicio	Presupuesto Ejercido	Combustible	2,420,447.29
Concepto	Costo unitario total										
Unidad autobús de pasajeros, para abarcar y eficientar las actividades diarias del Transporte Universitario Garzabús.	\$ 3,035,000.00										
Servicio	Presupuesto Ejercido										
Combustible	2,420,447.29										



Mantenimiento	246,133.00
Refacciones	536,052.85
Seguros	510,750.04
Equipamiento	220,596.92
<b>Total</b>	<b>3,933,980.10</b>

De igual modo, se hace de su conocimiento que el medio de entrega de la información que usted solicitó en “copia simple” se encontrará disponible en la Unidad de Transparencia de la Universidad Autónoma del Estado de Hidalgo, ubicada en Torres de Rectoría 7° (séptimo) piso, carretera Pachuca-Actopan Km. 4.5 Colonia Campo de Tiro, Pachuca de Soto, Hidalgo, C.P. 42039, para tal efecto **deberá comunicarse** al teléfono 7717172000 Ext. 10040 y 10041 en un horario de 9:00 a 17:00 horas o al correo electrónico [unidadtransparencia@uaeh.edu.mx](mailto:unidadtransparencia@uaeh.edu.mx) **para que le sea proporcionado el día y la hora en que se le realizará la entrega correspondiente.**

La respuesta será de igual manera enviada al correo electrónico proporcionado por el solicitante.

	131466900011524	<p>1. ¿Cuáles son las autoridades universitarias u órgano colegiados que realizan la ACTUALIZACIÓN, MODIFICACIÓN O REDISEÑO de los programas de las unidades de aprendizaje (materia, asignatura, curso) de conformidad a lo dispuesto en la normativa universitaria aplicable a los programas de posgrado? 2. ¿Cuáles son las autoridades universitarias u órganos colegiados que AUTORIZAN la actualización de los</p>	<p><b>En relación a su requerimiento se hace de su conocimiento.</b></p> <p><b><i>1. ¿Cuáles son las autoridades universitarias u órgano colegiados que realizan la ACTUALIZACIÓN, MODIFICACIÓN O REDISEÑO de los programas de las unidades de aprendizaje (materia, asignatura, curso) de conformidad a lo dispuesto en la normativa universitaria aplicable a los programas de posgrado?</i></b></p> <p>El Núcleo Académico Básico y/o complementario de cada programa de posgrado.</p> <p><b><i>2. ¿Cuáles son las autoridades universitarias u órganos colegiados que AUTORIZAN la actualización de los programas de las unidades de aprendizaje (materia, asignatura, curso) de conformidad con lo dispuesto en la normativa universitaria aplicable a los programas de posgrado?</i></b></p> <p>El Núcleo Académico Básico y/o complementario de cada programa de posgrado.</p>
--	-----------------	--	---



		<p>programas de las unidades de aprendizaje materia, asignatura, curso) de conformidad a lo dispuesto en la normativa universitaria aplicable a los programas de posgrado? 3. ¿Cuáles son las autoridades universitarias u órganos colegiados que REVISAN la actualización de los programas de las unidades de aprendizaje (materia, asignatura, curso) de conformidad a lo dispuesto en la normativa</p>	<p><b>3. ¿Cuáles son las autoridades universitarias u órganos colegiados que REVISAN la actualización de los programas de las unidades de aprendizaje (materia, asignatura, curso) de conformidad a lo dispuesto en la normativa universitaria aplicable a los programas de posgrado?</b></p> <p>No se cuenta con esta figura en la normatividad aplicable.</p> <p><b>4. ¿Cuáles son las autoridades universitarias u órganos colegiados que APRUEBAN la actualización de los programas de las unidades de aprendizaje (materia, asignatura, curso) de conformidad a lo dispuesto en la normativa universitaria aplicable a los programas de posgrado?</b></p> <p>Las Unidades de Aprendizaje son aprobadas como parte del plan de estudios del programa educativo ya sea en su diseño o rediseño por el Honorable Consejo Universitario.</p> <p><b>5. Mencionar el ordenamiento legal donde se establece el procedimiento de actualización, autorización, revisión y aprobación de una unidad de aprendizaje, materia, asignatura, curso, u otra denominación en nivel posgrado.</b></p>
--	--	---	---





		<p>universitaria aplicable a los programas de posgrado? 4. ¿Cuáles son las autoridades universitarias u órganos colegiados que APRUEBAN la actualización de los programas de las unidades de aprendizaje (materia, asignatura, curso) de conformidad a lo dispuesto en la normativa universitaria aplicable a los programas de posgrado? 5. Mencionar el ordenamiento legal donde se establece el procedimiento de</p>	<p>No se cuenta con ordenamiento legal que establezca este procedimiento.</p> <p>En el artículo 35 fracción I del Reglamento de Estudios de Posgrado se establece que el NAB (Núcleo académico básico) tiene como función “Actualizar y adecuar el contenido del PEP” (Programa Educativo de Posgrado)</p> <p><b>6. Mencionar los elementos que deben contar los programas de las unidades de aprendizaje (materia, asignatura, curso) y la normatividad en donde establece.</b></p> <p>No se cuenta con normatividad al respecto.</p> <p>A partir de mayo 2024, se establece que los elementos que contienen las unidades de aprendizaje son: Nombre de la unidad, programa educativo al que pertenece, horas asignadas, créditos, objetivo de la unidad de aprendizaje, fundamentación, contenidos por bloque o unidad temática, objetivo de cada bloque o unidad temática, bibliografía sugerida, perfil del docente, propuesta de estrategias de aprendizaje, de recursos a utilizar y de evaluación.</p>
--	--	--	---



		actualización, autorización, revisión y aprobación de una unidad de aprendizaje, materia, asignatura, curso, u otra denominación en nivel posgrado. 6. Mencionar los elementos que deben contar los programas de las unidades de aprendizaje (materia, asignatura, curso) y la normatividad en donde establece.	La respuesta será de igual manera enviada al correo electronico proporcionado por el solicitante.
	131466900011624	Por este medio, les solicito, respetuosamente, información sobre las políticas de contratación de	<b>En atención a su requerimiento se le informa.</b> <b><i>Por este medio, les solicito, respetuosamente, información sobre las políticas de contratación de personal (reclutamiento ,selección de personal, rescisión: de</i></b>

		<p>personal (reclutamiento ,selección de personal, rescisión: de profesores, administrativos, etc.) , de su Universidad, en relación a la violencia de género ejercida en contra de las mujeres. En particular solicito información sobre si su Institución contrata a personas que hayan violentado a una mujer física o psicológicamente. ¿O bien existe, dentro de sus políticas de contratación de personal alguna que</p>	<p><b><i>profesores, administrativos, etc.) , de su Universidad, en relación a la violencia de género ejercida en contra de las mujeres. En particular solicito información sobre si su Institución contrata a personas que hayan violentado a una mujer física o psicológicamente.</i></b></p> <p><b><i>¿O bien existe, dentro de sus políticas de contratación de personal alguna que pondere la no contratación de personas que hayan violentado a alguna mujer víctima de violencia física o psicológica?</i></b></p> <p><b><i>Muchas gracias</i></b></p> <p>De conformidad con lo establecido en el numeral I de las Políticas en Materia de Recursos Humanos de la Universidad Autónoma del Estado, se establece que, en materia de ingreso, los procesos de selección son transparentes y no discriminatorios, lo que garantiza la igualdad de oportunidades.</p> <p>Este instrumento normativo se encuentra publicado y disponible para su consulta en la página WEB de la Universidad Autónoma del Estado de Hidalgo en la siguiente URL:</p>
--	--	--	--



		<p>pondere la no contratación de personas que hayan violentado a alguna mujer víctima de violencia física o psicológica? Muchas gracias</p>	<p><a href="https://www.uaeh.edu.mx/adminyserv/gesuniv/div_admonfin/personal/docs/2023/politicas-recursos-humanos.pdf">https://www.uaeh.edu.mx/adminyserv/gesuniv/div_admonfin/personal/docs/2023/politicas-recursos-humanos.pdf</a></p> <p>Las referidas Políticas establecen que, dentro del proceso de selección, podrán aplicarse evaluaciones tanto de conocimientos, psicométricas, técnica pedagógica, habilidades, así como exámenes médicos, derivado de ello, se determina a los aspirantes con las mejores competencias, aptitudes y habilidades requeridas para cada puesto.</p> <p>Asimismo, se informa que, de acuerdo a la naturaleza de algunos puestos específicos, se establecen requisitos para presentar carta de antecedentes no penales.</p> <p>Por lo que respecta a la pregunta del solicitante sobre <b>“rescisión: de profesores, administrativos, etc.”</b>, se informa que no se cuentan con políticas, puesto que la Ley Federal del Trabajo es el marco normativo en el cual se encuentran asentados los supuestos por los cuales se lleva a cabo la rescisión de las relaciones de trabajo.</p>
--	--	---	--



			<p>Además de las mencionadas Políticas en Materia de Recursos Humanos, se informa que el Estatuto de Personal Académico de la Universidad Autónoma del Estado de Hidalgo comprende las disposiciones respecto al procedimiento para la contratación de profesores por asignatura o de profesores investigadores, estas se encuentran en el Capítulo II “Del Ingreso” del Título Tercero del referido Estatuto, mismo que se encuentra disponible para su consulta pública en el siguiente URL:</p> <p><a href="https://www.uaeh.edu.mx/adminyserv/dir_generales/juridica/p_academico.htm">https://www.uaeh.edu.mx/adminyserv/dir_generales/juridica/p_academico.htm</a></p>
	131466900011724	Me interesa saber cuánto dinero se destinó a los servicios básicos durante el semestre julio-diciembre 2023 en el Instituto de Ciencias de la Salud, desglosando cuánto dinero	<p><b>En taencion a su requeriminto se le informa.</b></p> <p><b><i>Me interesa saber cuánto dinero se destinó a los servicios básicos durante el semestre julio-diciembre 2023 en el Instituto de Ciencias de la Salud, desglosando cuánto dinero se gasta por cada servicio individualmente</i></b></p> <p>Con base en los registros de la Dirección de Control Presupuestal integrante de la Coordinación de Administración y Finanzas, el presupuesto ejercido por la Universidad Autónoma del Estado de</p>



		se gasta por cada servicio individualmente	<p>Hidalgo durante el semestre julio-diciembre de 2023 para el pago de servicios básicos en el Instituto de Ciencias de la Salud asciende a un total de \$3'052,677.31 (tres millones cincuenta y dos mil seiscientos setenta y siete pesos 31/100 m.n.) y se desglosa de la siguiente manera:</p> <table><tr><th>Servicio</th><th>Presupuesto Ejercido</th></tr><tr><td>Agua</td><td>903,210.22</td></tr><tr><td>Energía Eléctrica</td><td>1,534,911.00</td></tr><tr><td>Internet</td><td>574,315.51</td></tr><tr><td>Telefonía</td><td>40,240.58</td></tr><tr><td>Total</td><td>3,052,677.31</td></tr></table> <p><b>En atención a su requerimiento se le notifica.</b></p> <p>El Instituto de Ciencias de la Salud solo cuenta con información referente al pago anual que se realiza ante el municipio de Pachuca de Soto por concepto de “Servicio de recolección, traslado y disposición final de residuos solidos urbanos para el año 2023 del Área Académica de Medicina Campus Ramírez Ulloa por</p>	Servicio	Presupuesto Ejercido	Agua	903,210.22	Energía Eléctrica	1,534,911.00	Internet	574,315.51	Telefonía	40,240.58	Total	3,052,677.31
Servicio	Presupuesto Ejercido														
Agua	903,210.22														
Energía Eléctrica	1,534,911.00														
Internet	574,315.51														
Telefonía	40,240.58														
Total	3,052,677.31														



			<p>\$18,960.00 (dieciocho mil novecientos sesenta pesos 00/100 M.N.).</p> <p>La respuesta será de igual manera enviada al correo electronico proporcionado por la solicitante.</p>
	131466900011824	¿Cuáles son los programas de becas disponibles para estudiantes?	<p><b>En relación a su requerimiento se le informa.</b></p> <p><b><i>¿Cuáles son los programas de becas disponibles para estudiantes?</i></b></p> <p>Con relación a este planteamiento informo a usted que, actualmente existen dos programas de becas para estudiantes de la Universidad Autónoma del Estado de Hidalgo:</p> <p>1.- Programa de Becas Federales:</p> <p>1.1. Beca Universal para el Bienestar Benito Juárez de Educación Media Superior. Mediante el cual se otorga apoyo económico a los estudiantes que cumplan con estar inscritos en tiempo y forma, y que integren el expediente escolar que se les solicita.</p> <p>1.2. Beca Jóvenes Escribiendo el Futuro. Es una beca que busca apoyar a los estudiantes de nivel superior de la Universidad, alumnas y alumnos en condición de pobreza o vulnerabilidad, que</p>





			<p>vivan en zonas de altos índices de violencia, así como estudiantes de origen indígena y afrodescendientes, que están inscritos en nuestra institución. Con este apoyo se busca asegurar la permanencia en los niveles superiores de educación para que haya más igual social.</p> <p>1.3. Beca de Apoyo a madres mexicanas jefas de familia para fortalecer su desarrollo profesional. Dirigida a alumnas regulares que sean madres solteras que deseen terminar su formación profesional, buscando facilitar su inserción en el mercado laboral, así como su independencia económica.</p> <p>1.4. Beca de investigación. Dirigida a estudiantes que realizan actividades relacionadas con la ciencia y la investigación científica, participando en proyectos de investigación con Profesores Investigadores de Tiempo Completo en la Institución con fondos CONAHCyT.</p> <p>2. Programas de Becas Institucionales. – Programa establecido por la Universidad Autónoma del Estado de Hidalgo a través de su Patronato, con la finalidad de apoyar económicamente a que los</p>
--	--	--	---

			<p>estudiantes de nivel superior puedan continuar y concluir sus estudios.</p> <p>2.1. Beca de Condonación de Colegiatura. Consiste en el otorgamiento de un porcentaje del pago, en la cuota de reinscripción durante el periodo escolar de su vigencia.</p> <p>2.2. Reconocimiento al Merito Académico. – Se entrega como reconocimiento a estudiantes de licenciatura que egresaron y obtuvieron el mejor promedio de su generación.</p> <p>2.3. Presea Adrián Pereda López. Destinada a estudiantes egresados de los programas de licenciatura en Ingeniería Industrial, Electrónica y Telecomunicaciones que han obtenido los mejores promedios de su generación, con el fin de reconocer su esfuerzo y compromiso con su formación académica.</p> <p>2.4. Beca Mineros. Dirigida a estudiantes con los mejores promedios de la Licenciatura en Ingeniería Minero Metalúrgica, Licenciatura en Ingeniería en Geología Ambiental y la Licenciatura en Ingeniería en Procesamiento de Recursos Minerales, la beca es otorgada por la Asociación de Ingenieros de Minas, Metalurgistas</p>
--	--	--	--

y Geólogos de México A.C. Y LA Universidad Autónoma del Estado de Hidalgo a través de un convenio de colaboración.

2.5. Beca Química Araceli Sierra. Surgió con la finalidad de apoyar a alumnas del Área Académica de Química que atraviesan por una situación económica desfavorable, es otorgada por un grupo de benefactoras integrado por profesoras e investigadoras del Área Académica de Química de la UAEH.

2.6. Beca Impulso Garza. Dirigida a estudiantes que deseen realizar actividades de desarrollo de competencias profesionales en la Unidades Bibliotecarias de la Dirección de Bibliotecas y Centros de Información en las Escuelas e Institutos de nuestra casa de estudios, se les otorga un apoyo económico para que puedan continuar con sus estudios.

2.7. Beca Desarrollo de Competencias. Dirigida a estudiantes que deseen realizar actividades de levantamiento del inventario físico de bienes institucionales, a cargo de la Dirección de Recursos Materiales, Adquisiciones, Arrendamientos y Servicios, se les



			<p>otorga un apoyo económico para que puedan continuar con sus estudios.</p> <p>2.8. Becas Forestales en Acción. Dirigida a estudiantes de la Licenciatura en Ingeniería Forestal del Instituto de Ciencias Agropecuarias, que desean realizar actividades de Reforestación, a través del convenio con Farmacias Guadalajara se otorga un apoyo económico semestral.</p> <p>2.9. Beca Silvestre Revueltas. Dirigida a estudiantes de la Licenciatura en Música del Instituto de Artes, con la finalidad de que realicen actividades de formación y perfeccionamiento artístico en la Orquesta sinfónica de la UAEH.</p> <p>2.10. Beca Lic. Juan Manuel Menes Llaguno. Dirigida a estudiantes del Instituto de Ciencias Sociales y Humanidades en situación económica adversa para que puedan continuar con sus estudios.</p> <p>2.11. Beca de Apoyo a Estudiantes en Condiciones de Vulnerabilidad. Dirigida a estudiantes de las diferentes Escuelas Superiores dependientes de la UAEH en condiciones económicas</p>
--	--	--	--



			<p>adversas, se otorga apoyo económico para poder continuar con su formación, basado en el Catalogo de Nivel de marginación del INEGI.</p> <p>2.12. Beca Noam Chomsky. Dirigida a estudiantes de licenciatura que deseen participar como instructores de idiomas en la Dirección de Educación Continua, mediante un apoyo económico que les permita estudiar y complementar su formación de competencias. La respuesta será enviada de igual manera al correo electronico proporcionado por la solicitante.</p>
	131466900011924	¿Cuál fue el gasto total del nuevo garzabús del Instituto de Ciencias Sociales y Humanidades "ICHSu", el cual su inauguración fue en el mes de marzo?. ¿Cuál fue el presupuesto inicial de la	<p><b>En relación a su requerimiento se le informa.</b></p> <p><b><i>¿Cuál fue el gasto total del nuevo garzabús del Instituto de Ciencias Sociales y Humanidades "ICHSu", el cual su inauguración fue en el mes de marzo?</i></b></p> <p>De conformidad con las bases de datos de la Dirección de Control Presupuestal integrante de la Coordinación de Administración y Finanzas de la Universidad Autónoma del Estado de Hidalgo, el presupuesto ejecutado para la adquisición de transporte</p>

		<p>cancha multideporte de la misma?</p>	<p>universitario denominado “Garzabús” del Instituto de Ciencias Sociales y Humanidades fue de:</p> <table><tr><th>Concepto</th><th>Costo unitario total</th></tr><tr><td>Unidad autobús de pasajeros, para abarcar y eficientar las actividades diarias del Transporte Universitario Garzabús.</td><td>\$ 3,035,000.00</td></tr></table> <p><b>¿Cuál fue el presupuesto inicial de la cancha multi-deporte de la misma?".</b></p> <p>El presupuesto ejercido en la obra “Reconstrucción de Cancha de usos múltiples en el Instituto de Ciencias Sociales y Humanidades” fue de:</p> <table><tr><th>Concepto</th><th>PRESUPUESTO</th></tr><tr><td>Reconstrucción de Cancha de usos múltiples en el Instituto de Ciencias Sociales y Humanidades.</td><td>\$ 1,695,370.51</td></tr></table>	Concepto	Costo unitario total	Unidad autobús de pasajeros, para abarcar y eficientar las actividades diarias del Transporte Universitario Garzabús.	\$ 3,035,000.00	Concepto	PRESUPUESTO	Reconstrucción de Cancha de usos múltiples en el Instituto de Ciencias Sociales y Humanidades.	\$ 1,695,370.51
Concepto	Costo unitario total										
Unidad autobús de pasajeros, para abarcar y eficientar las actividades diarias del Transporte Universitario Garzabús.	\$ 3,035,000.00										
Concepto	PRESUPUESTO										
Reconstrucción de Cancha de usos múltiples en el Instituto de Ciencias Sociales y Humanidades.	\$ 1,695,370.51										





			<p>De igual modo, se hace de su conocimiento que el medio de entrega de la información que usted solicitó en “copia simple” se encontrará disponible en la Unidad de Transparencia de la Universidad Autónoma del Estado de Hidalgo, ubicada en Torres de Rectoría 7° (séptimo) piso, carretera Pachuca-Actopan Km. 4.5 Colonia Campo de Tiro, Pachuca de Soto, Hidalgo, C.P. 42039, para tal efecto <b>deberá comunicarse</b> al teléfono 7717172000 Ext. 10040 y 10041 en un horario de 9:00 a 17:00 horas o al correo electrónico <a href="mailto:unidadtransparencia@uaeh.edu.mx">unidadtransparencia@uaeh.edu.mx</a> para que le sea <b>proporcionado el día y la hora en que se le realizará la entrega correspondiente.</b></p> <p>La respuesta será de igual manera enviada al correo electrónico proporcionado por el solicitante.</p>
	131466900012024	1.- Si el Estado de Jalisco, tiene su ley de Educación Superior armonizada a la	<p><b>En atención a su requerimiento se hace de su conocimiento.</b></p> <p>En fecha 10 de septiembre del año 2024, a las 08:00 horas los integrantes del Comité de Transparencia y Acceso a la Información</p>



		<p>Ley General de Educación Superior. 2.- Si el Estado cuenta con un FONDO Financiero especial para garantizar la Educación Superior Gratuita, (si la respuesta es sí, indicar como se creo o de donde proviene ese FONDO). 3.- A partir de que entró en vigor la Ley de Educación Superior en su Estado, se tienen registros de AMPAROS de estudiantes para garantizar la Gratuidad en la Educación Superior?</p>	<p>Pública de la Universidad Autónoma del Estado de Hidalgo, llevaron a cabo la vigésima cuarta sesión extraordinaria del año en curso, conforme a lo establecido en los artículos 39 y 40 de la Ley de Transparencia y Acceso a la Información Pública para el Estado de Hidalgo:</p> <p>“En dicha sesión el cuerpo colegiado de mérito resolvió por unanimidad de votos confirmar la incompetencia de la Universidad Autónoma del Estado de Hidalgo para conocer de su solicitud de información por lo que se sugiere realizar la misma a la Secretaría General de Gobierno de Jalisco, Calle Palacio de Gobierno #31, Centro, Guadalajara, Jalisco, C.P. 44100, Tel: 33 3030-1700 Ext. 34660 o 23030-1700 Ext. 34758, correo electrónico <a href="mailto:transparencia.oaest@jalisco.gob.mx">transparencia.oaest@jalisco.gob.mx</a> o a través de la liga: <a href="https://transparencia.jalisco.gob.mx/informacion/contenido/83/180">https://transparencia.jalisco.gob.mx/informacion/contenido/83/180</a>”.</p> <p>La respuesta será de igual manera enviada al correo electronico proporcionado por la solicitante.</p>
--	--	--	--



	131466900012124	<p>En el año 2024, en el Instituto de Ciencias Sociales y Humanidades de la UAEH se implementó la adición de un nuevo garzabus, ¿Cuál fue el monto exacto invertido en el nuevo garzabus de ese instituto durante el año fiscal 2024?¿De qué fuente provienen los fondos invertidos en el grazabus del "icschu"?¿En qué áreas específicas se distribuyo el gasto del nuevo garzabus?¿Qué empresas o</p>	<p><b>En atención a su requerimiento se hace de su conocimiento.</b></p> <p><b><i>En el año 2024, en el Instituto de Ciencias Sociales y Humanidades de la UAEH se implementó la adición de un nuevo garzabus, ¿Cuál fue el monto exacto invertido en el nuevo garzabus de ese instituto durante el año fiscal 2024?</i></b></p> <p>De conformidad con las bases de datos de la Dirección de Control Presupuestal integrante de la Coordinación de Administración y Finanzas de la Universidad Autónoma del Estado de Hidalgo, el presupuesto invertido para la adquisición de transporte universitario denominado “Garzabús” del Instituto de Ciencias Sociales y Humanidades fue de:</p> <table><tr><th>Concepto</th><th>Costo unitario total</th></tr><tr><td>Unidad autobús de pasajeros, para abarcar y eficientar las actividades diarias del Transporte Universitario Garzabús.</td><td>\$ 3,035,000.00</td></tr></table> <p><b><i>¿De qué fuente provienen los fondos invertidos en el garzabus del “icschu”?</i></b></p>	Concepto	Costo unitario total	Unidad autobús de pasajeros, para abarcar y eficientar las actividades diarias del Transporte Universitario Garzabús.	\$ 3,035,000.00
Concepto	Costo unitario total						
Unidad autobús de pasajeros, para abarcar y eficientar las actividades diarias del Transporte Universitario Garzabús.	\$ 3,035,000.00						



		<p>contratistas fueron contratados para realizar el nuevo garzabus y cuáles fueron los montos adjudicados?</p>	<p>La fuente de financiamiento con la que se adquirió el transporte universitario denominado “Garzabús” del Instituto de Ciencias Sociales y Humanidades proviene del Fondo de operación.</p> <p><b>¿En qué áreas específicas se distribuyó el gasto del nuevo garzabus?</b></p> <p>La adquisición del transporte universitario denominado “Garzabús” se realizó a través del centro de costos “Dirección de Transporte” puesto que esta dirección es la encargada de la administración del sistema de transporte universitario.</p> <p><b>¿Qué empresas o contratistas fueron contratados para realizar el nuevo garzabus y cuáles fueron los montos adjudicados?</b></p> <p>El proveedor adjudicado fue: “Comercializadora de Autos y Camiones GEMI S.A. de C.V.”</p> <p>La respuesta será de igual manera enviada al correo electronico proporcionado por el solicitante.</p>
--	--	--	--

	131466900012224	<p>Conforme a mi derecho a la información pública, solicito saber lo siguiente, categorizado por fecha de apertura, cantidad del presupuesto de la institución destinado para su mantenimiento al año, el horario de su funcionamiento, costo en su caso y si el público en general, el personal administrativo, la comunidad docente o estudiantil tienen acceso: ¿cuántos sanitarios</p>	<p><b>La Dirección de Proyectos y Obras le informa.</b></p> <p><b><i>Conforme a mi derecho a la información pública, solicito saber lo siguiente, categorizado por fecha de apertura, cantidad del presupuesto de la institución destinado para su mantenimiento al año, el horario de su funcionamiento, costo en su caso y si el público en general, el personal administrativo, la comunidad docente o estudiantil tienen acceso: ¿cuántos sanitarios familiares tiene esta institución de educación superior y dónde se encuentran ubicados?</i></b></p> <p>En los trabajos realizados durante la 1ra etapa de Remodelación del Centro de Extensión Universitaria (CEUNI), fueron implementado dos módulos de sanitarios familiares, a partir del 10 de septiembre del año en curso dichas instalaciones deportivas se abren para su uso al público en general, al ser de reciente creación no se ha requerido realizar trabajos de mantenimiento por lo que no se cuenta aun con dato relativo al costo en específico. El horario de atención es de martes a viernes de 6:00 a 20:00 horas, sábado y domingo de 7:00 a 14:00 hrs.</p>
--	-----------------	--	--

		<p>familiares tiene esta institución de educación superior y dónde se encuentran ubicados?;</p> <p>¿cuántos lactarios o salas de lactancia tienen y dónde están ubicados?; ¿cuántas estancias o guarderías infantiles tienen, dónde están ubicadas y qué servicios proporcionan?</p>	<p><b><i>¿cuántos lactarios o salas de lactancia tienen y dónde están ubicados?</i></b></p> <p>No se cuenta con registro informativo de políticas administrativas de las instalaciones universitarias donde se implemente espacios como salas de lactancia o lactarios.</p> <p><b><i>¿cuántas estancias o guarderías infantiles tienen, dónde están ubicadas y qué servicios proporcionan?</i></b></p> <p>No se cuentan con estancias o guarderías infantiles</p>
	131466900012324	<p>Para efectos de investigación, solicito se me proporcione la siguiente información: 1) Si a nivel de licenciatura, maestría y/o</p>	<p><b>En atención a su requerimiento se le informa.</b></p> <p><b><i>"Para efectos de investigación, solicito se me proporcione la siguiente información:</i></b></p> <p><b><i>1) Si a nivel de licenciatura, maestría y/o doctorado, se ha presentado algún</i></b></p>

		<p>doctorado, se ha presentado algún trabajo académico (tesis, tesina o algún otro similar) en el cual se aborde el tema de "procesos deconstituyentes". 2) En caso afirmativo, se me proporcione una copia simple o digital del trabajo académico (tesis, tesina o algún otro similar). 3) Si a nivel de licenciatura, maestría y/o doctorado, se ha presentado algún trabajo académico (tesis, tesina o</p>	<p><b><i>trabajo académico (tesis, tesina o algún otro similar) en el cual se aborde el tema de "procesos deconstituyentes".</i></b></p> <p><b><i>2) En caso afirmativo, se me proporcione una copia simple o digital del trabajo académico (tesis, tesina o algún otro similar).</i></b></p> <p><b><i>3) Si a nivel de licenciatura, maestría y/o doctorado, se ha presentado algún trabajo académico (tesis, tesina o algún otro similar) en el cual se aborde alguno de estos temas: a) desconstitucionalización; b) desmontaje de la constitución; c) desvalorización de la constitución; d) erosión de la democracia; e) regímenes autoritarios; f) regímenes totalitarios; g) Blacksliding; h) de-democratization; y/o, i) democratorship.</i></b></p>
--	--	---	--



		<p>algún otro similar) en el cual se aborde alguno de estos temas:</p> <p>a) desconstitucionalización; b) desmontaje de la constitución; c) desvalorización de la constitución; d) erosión de la democracia; e) regímenes autoritarios; f) regímenes totalitarios; g) Blacksliding; h) de-democratization; y/o, i) democratorship. 4) En caso afirmativo, se me proporcione una copia simple o digital del trabajo</p>	<p><b>4) En caso afirmativo, se me proporcione una copia simple o digital del trabajo académico (tesis, tesina o algún otro similar).</b></p> <p><b>5) Se informe si actualmente, a nivel de licenciatura, maestría y/o doctorado, existe en curso algún trabajo académico (tesis, tesina o algún otro similar) sobre el tema "procesos deconstituyentes" o que se relaciones con el mismo (desconstitucionalización; desmontaje de la constitución; desvalorización de la constitución; y/o erosión de la democracia), en caso afirmativo se proporcione el tema de la investigación y el contacto (nombre, teléfono y correo electrónico) del alumno o investigador.</b></p> <p>De acuerdo a los Artículos 125 y 131 respectivamente de la Ley de Transparencia y Acceso a la Información Pública para el Estado de Hidalgo que a la letra dicen:</p>
--	--	--	---



		académico (tesis, tesina o algún otro similar). 5) Se informe si actualmente, a nivel de licenciatura, maestría y/o doctorado, existe en curso algún trabajo académico (tesis, tesina o algún otro similar) sobre el tema "procesos deconstituyentes" o que se relaciones con el mismo (desconstitucionalización; desmontaje de la constitución; desvalorización de la constitución; y/o erosión de	<p>125. De manera excepcional, cuando de forma fundada y motivada, así lo determine el sujeto obligado, en aquellos casos en que la información solicitada que ya se encuentre en su posesión implique análisis, estudio o procesamiento de documentos, cuya entrega o reproducción sobrepase las capacidades técnicas del sujeto obligado para cumplir con la solicitud, en los plazos establecidos para dichos efectos, <b><u>se podrán poner a disposición del solicitante los documentos en consulta directa</u></b>, salvo la información clasificada.</p> <p>131. El acceso se dará en la modalidad de entrega y en su caso, de envío elegidos por el solicitante. <b><u>Cuando la información no pueda entregarse o enviarse en la modalidad elegida, el sujeto obligado deberá ofrecer otra u otras modalidades de entrega.</u></b></p> <p>En cualquier caso, se deberá fundar y motivar la necesidad de ofrecer otras modalidades.</p>
--	--	---	---



		<p>la democracia), en caso afirmativo se proporcione el tema de la investigación y el contacto (nombre, teléfono y correo electrónico) del alumno o investigador.</p>	<p>Me permito hacer su conocimiento que la Dirección de Bibliotecas y Centros de Información administra el acervo bibliotecario, que se conforma de videos, libros, tesis y otros recursos de información que están protegidos por la <b>Ley Federal del Derecho de Autor</b>, por tal razón:</p> <p>Con fundamento en los Artículos 125 y 131 respectivamente de la Ley de Transparencia y Acceso a la Información Pública para el Estado de Hidalgo</p> <p>Respecto a los incisos <b>1) y 3)</b>, el sistema bibliotecario cuenta con diversas <b>herramientas para la visualización de la información</b> que son de acceso al público entre ellas;</p> <p><b>Catalogo en línea JANIAM</b></p> <p>Donde se localizan videos, libros, tesis y otros recursos de información, es de acceso</p>
--	--	---	---

libre y agrupa su acervo en 26 bibliotecas, esta herramienta se consulta en el enlace <http://dbci.uaeh.edu.mx/opac/> (video tutorial <https://www.youtube.com/watch?v=4jxeFSdpqIU>), los resultados de la búsqueda, en caso de ser de interés para el usuario se consultan de la siguiente manera;

- a) Los libros, **se consultan en las colecciones que se encuentran de manera física en las bibliotecas a través del servicio “consulta en sala” abierto al público general.**
- b) Las tesis, **si están disponibles en el Repositorio de Tesis se consultan en línea, en caso contrario se consultan de forma presencial en la Tesiteca de la Biblioteca Central ubicada en Ciudad del Conocimiento, Carretera Pachuca-Tulancingo Km. 4.5, Colonia Carboneras, Mineral de la Reforma, Hidalgo, México, 42184; en un horario de 7 a 21 horas de lunes a viernes.**



## 2.- Repositorio de Tesis

Administrado por la Dirección de Bibliotecas y Centros de Información contiene las tesis digitalizadas, estas obras no son de dominio público pues conservan los derechos de autor y propiedad intelectual de sus creadores, la Universidad Autónoma del Estado de Hidalgo solo recibe los permisos para su publicación en el Repositorio de Tesis, que es de acceso libre y se puede consultar a través <http://dgsa.uaeh.edu.mx:8080/bibliotecadigital/handle/123456789/1>

Al ser las herramientas para la visualización de la información de acceso al público la Dirección de Bibliotecas y Centros de Información no realiza búsquedas porque no tiene personal destinado a esta actividad, además que al no ser expertos en los



			<p>temas de interés para los usuarios pudieran omitirse resultados de las búsquedas</p> <p>que sean de utilidad para el interesado</p> <p><b>Respecto a los incisos 2) y 4):</b></p> <p>La Dirección de Bibliotecas y Centros de Información no está facultada para distribuir copias de los recursos de información porque no cuenta con los permisos de los autores para tal efecto, puesto que se incurriría en conductas que encuadrarían en el Título Vigésimo Sexto alusivo a los Delitos en materia de derechos de autor del Código Penal Federal vinculado al artículo 215 de la Ley Federal de Derechos de Autor y a las infracciones en materia de derechos de autor establecidas en los artículos 229 al 236 de dicho ordenamiento legal.</p> <p><b>Respecto al inciso 5):</b></p> <p>No se cuenta.</p> <p>No obstante, se hace de su conocimiento que los datos de contacto como lo son nombre, teléfono y correo electrónico de alumnos que</p>
--	--	--	--



			lleven a cabo trabajos académicos (tesis, tesina o algún otro similar) al tratarse de datos personales atiende a lo dispuesto en los artículos 7 fracción III, 12 y 24 de la Ley de Protección de Datos Personales en Posesión de Sujetos Obligados para el Estado de Hidalgo, asimismo, de acuerdo con lo establecido en el artículo 67 de la Ley de Transparencia y Acceso a la Información Pública para el Estado de Hidalgo, por lo que es información que no se proporciona toda vez que no se cuenta con el consentimiento del titular para hacer pública la misma, aunado a que este sujeto obligado tiene la responsabilidad de adoptar las medidas necesarias para garantizar la protección de los datos personales y datos personales sensibles para así evitar su alteración, pérdida, transmisión y acceso no autorizado, es decir, un tratamiento ilícito.
	131466900012424	Estimada Dra. Hernandez,  Solicito de favor formato de transparencia ante la controversia en su	Falta de atención a la prevención.



		<p>institución: [...] He solicitado directamente a la Universidad Autónoma del Estado de Hidalgo que la C. Rosamary Selene Lara Villanueva indique si el C. Carlos Caballero Sánchez es parte de su matrícula. Sin respuesta por parte de área de posgrados en el correo adscrito rosamary@uaeh.edu.mx ; comento que las implicaciones del objeto de estudio del tutorado es de altísimo impacto. He</p>	
--	--	--	--





		<p>enviado a su respectiva institución desde el 08 de enero del 2024 las prácticas de las tutorías de algunas investigaciones que son carentes de conocimientos como diferenciar principios básicos de la investigación. El C. Carlos Caballero Sánchez recibió tutoría, corrección de un borrador en el que se explicito que "el uso de la inteligencia artificial en la práctica docente de la enseñanza de inglés en secundarias</p>	
--	--	---	--



		<p>públicas de la ciudad de pachuca", no establecía referentes de una revisión de la literatura en políticas educativas desde los Estados de conocimiento; también, se comunicó que se expresará de forma tácita los espacios áulicos puesto que en México no existe legislación a la inteligencia artificial, internet o definición de espacios públicos o espacios de interés común. Se otorga que tal responsabilidad es</p>	
--	--	---	--



		<p>de la legislación actual, ya que en países como la Unión Europea cuentan con una legislación actualizada en el uso de la inteligencia artificial en su territorio. Se comentó que tal asesoría implicaría la asimilación de dos folios otorgados para su gestión SES-0690 y SES-2092 ; ante ello, se ha gestionado en beneficio de tal Maestro estos correos institucionales, una investigación educativa entre lo que tendría que ser</p>	
--	--	---	--



		<p>una revisión de la literatura y un marco teórico. En efecto, se envió a la Universidad Autónoma del Estado de Hidalgo una serie de correos electrónicos especificando primeramente la preocupación de la falta de profesionalismo para asumir de parte de su tutora su objeto de estudio. Posteriormente, se gestionó diálogo de zoom con contactos del área de lenguas extranjeras para</p>	
--	--	---	--



		<p>solicitar forma de gestión de tal políticas institucionales de la Universidad; puesto que no laboro en tal. Dignamente se otorgo consejo por correo electrónico de solicitar si dicho Maestro esta matriculado a tal Universidad. Sin respuesta por parte de dicha área. Ante esta situación hago llegar nuevamente el borrador y solicito de la manera más atenta que su tutora C. Rosamary Selene</p>	
--	--	--	--



		<p>Lara Villanueva presente carta de asumir objeto de estudio con las implicaciones dichas, que otorgue el periodo específico en el que se apoyo al C. Carlos Caballero Sánchez y los beneficios que se obtuvieron de la investigación otorgada para la definición del constructo. [...] Sin más por el momento, entendiendo que no existe dolo, se solicita acuse de recepción. Cordialmente</p>	
--	--	---	--

	131466900012524	<p>Estimada Dra. Hernandez,</p> <p>Solicito de favor formato de transparencia ante la controversia en su institución: 1. Confirmar que la coordinadora C. María Guadalupe Veytia Bucheli que correo es el otorgado a la tutora y puesto que existen dos versiones de su personal:</p> <p>maeduc@uaeh.edu.mx o el de mariaguadalupe@uaeh.edu.mx También: [...] He solicitado directamente a la</p>	<p><b>En atención a su requerimiento se hace de su conocimiento.</b></p> <p>El correo electronico institucional de la Dra. María Guadalupe Veytia Bucheli es <a href="mailto:maeduc@uaeh.edu.mx">maeduc@uaeh.edu.mx</a>.</p> <p>La respuesta será de igual manera enviada al correo electronico proporcionado por la solicitante.</p>
--	-----------------	---	---





		<p>Universidad Autónoma del Estado de Hidalgo que la C. Rosamary Selene Lara Villanueva indique si el C. Carlos Caballero Sánchez es parte de su matrícula. Sin respuesta por parte de área de posgrados en el correo adscrito</p> <p>rosamary@uaeh.edu.mx ;</p> <p>comento que las implicaciones del objeto de estudio del tutorado es de altísimo impacto. He enviado a su respectiva institución desde el 08 de</p>	
--	--	--	--



		<p>enero del 2024 las prácticas de las tutorías de algunas investigaciones que son carentes de conocimientos como diferenciar principios básicos de la investigación. El C. Carlos Caballero Sánchez recibió tutoría, corrección de un borrador en el que se explicito que "el uso de la inteligencia artificial en la práctica docente de la enseñanza de inglés en secundarias públicas de la ciudad de pachuca", no establecía</p>	
--	--	---	--



		<p>referentes de una revisión de la literatura en políticas educativas desde los Estados de conocimiento; también, se comunicó que se expresará de forma tácita los espacios áulicos puesto que en México no existe legislación a la inteligencia artificial, internet o definición de espacios públicos o espacios de interés común. Se otorgo que tal responsabilidad es de la legislación actual, ya que en países como la Unión</p>	
--	--	---	--



		<p>Europea cuentan con una legislación actualizada en el uso de la inteligencia artificial en su territorio. Se comentó que tal asesoría implicaría la asimilación de dos folios otorgados para su gestión SES-0690 y SES-2092 ; ante ello, se ha gestionado en beneficio de tal Maestro estos correos institucionales, una investigación educativa entre lo que tendría que ser una revisión de la literatura y un marco teórico. En</p>	
--	--	---	--



		<p>efecto, se envió a la Universidad Autónoma del Estado de Hidalgo una serie de correos electrónicos especificando primeramente la preocupación de la falta de profesionalismo para asumir de parte de su tutora su objeto de estudio. Posteriormente, se gestionó diálogo de zoom con contactos del área de lenguas extranjeras para solicitar forma de gestión de tal políticas institucionales</p>	
--	--	--	--



		<p>de la Universidad; puesto que no laboro en tal. Dignamente se otorgo consejo por correo electrónico de solicitar si dicho Maestro esta matriculado a tal Universidad. Sin respuesta por parte de dicha área. Ante esta situación hago llegar nuevamente el borrador y solicito de la manera más atenta que su tutora C. Rosamary Selene Lara Villanueva presente carta de asumir objeto de</p>	
--	--	---	--



		<p>estudio con las implicaciones dichas, que otorgue el periodo específico en el que se apoyo al C. Carlos Caballero Sánchez y los beneficios que se obtuvieron de la investigación otorgada para la definición del constructo. [...] Sin más por el momento, entendiendo que no existe dolo, se solicita acuse de recepción. Cordialmente</p>	
	131466900012624	¿Cuánto recursos fueron utilizados y cómo fueron	<b>En atención a su requerimiento se le le informa.</b>





		utilizados a la creación del gimnasio en Icshu?	<p><b>¿Cuánto recursos fueron utilizados y cómo fueron utilizados a la creación del gimnasio en Icshu?</b></p> <p>De conformidad con las bases de datos de la Dirección de Control Presupuestal integrante de la Coordinación de Administración y Finanzas de la Universidad Autónoma del Estado de Hidalgo, en la siguiente tabla se muestran el presupuesto ejercido en la construcción del gimnasio en el Instituto de Ciencias Sociales y Humanidades.</p> <table><tr><th>DESCRIPCIÓN</th><th>PRESUPUESTO</th></tr><tr><td>Construcción del gimnasio en el Instituto de Ciencias Sociales y Humanidades.</td><td>\$1,992,363.64</td></tr><tr><td>Equipamiento del gimnasio en el Instituto de Ciencias Sociales y Humanidades.</td><td>\$389,836.45</td></tr></table> <p><b>En atención a su solicitud se le da contestación.</b></p> <p>Se desglosa a continuación costo de la obra denominada “Construcción de gimnasio en el Instituto de Ciencias Sociales y Humanidades”</p>	DESCRIPCIÓN	PRESUPUESTO	Construcción del gimnasio en el Instituto de Ciencias Sociales y Humanidades.	\$1,992,363.64	Equipamiento del gimnasio en el Instituto de Ciencias Sociales y Humanidades.	\$389,836.45
DESCRIPCIÓN	PRESUPUESTO								
Construcción del gimnasio en el Instituto de Ciencias Sociales y Humanidades.	\$1,992,363.64								
Equipamiento del gimnasio en el Instituto de Ciencias Sociales y Humanidades.	\$389,836.45								

Número Consec.	Partida	Importe de los trabajos
1	Preliminares	\$939.52
2	Terracerías	\$35,862.02
3	Cimentación	\$198,365.12
4	Muros	\$273,600.47
5	Losa Viguela y Bovedilla	\$302,822.47
6	Instalación eléctrica	\$139,765.65
7	Instalación Hidro-sanitaria	\$218,053.59
8	Cancelería	\$342,090.00
9	Puertas	\$51,230.30
10	Fachada	\$21,908.17
11	Logotipo	\$13,040.50
12	Muro de Contención	\$71,112.55
13	Andadores exteriores	\$13,461.45
14	Encofrado de talud de jardinería	\$3,907.31
15	Jardinería	\$31,395.74
Subtotal		\$1'717,554.86
IVA		\$274,808.78
Total		<b>\$1'992,363.64</b>



			<p>Referente al medio de entrega de la información que usted desea en “copia simple” se pone la presente respuesta a su disposición en la Unidad de Transparencia ubicada en Torres de Rectoría 7° piso, Carretera Pachuca-Actopan, km. 4.5, Col. Campo de Tiro, Pachuca de Soto, Hidalgo, México; C.P. 42039, Teléfono: 771 71 720 00 ext. 10040 y 10041, correo electrónico <a href="mailto:unidadtransparencia@uaeh.edu.mx">unidadtransparencia@uaeh.edu.mx</a>, a donde podrá acudir en un horario de 9:00 a 17:00 horas de lunes a viernes, para tal efecto se requiere que notifique el día y la hora en que acudirá.</p> <p>La respuesta será notificada de igual manera al correo electronico proporcionado por la solicitante.</p>
	131466900012724	1.- Si el Estado de Hidalgo, tiene su ley de Educación Superior armonizada a la Ley General de Educación Superior. 2.- Si el Estado cuenta con un FONDO	<p><b>En atención a su requerimiento se hace de su conocimiento.</b></p> <p>En fecha 12 de septiembre del año 2024, a las 08:00 horas los integrantes del Comité de Transparencia y Acceso a la Información Pública de la Universidad Autónoma del Estado de Hidalgo, llevaron a cabo la vigésima quinta sesión extraordinaria del año en curso, conforme a lo establecido en los artículos 39 y 40 de la Ley</p>



		Financiero especial para garantizar la Educación Superior Gratuita, (si la respuesta es sí, indicar como se creo o de donde proviene ese FONDO). 3.- A partir de que entró en vigor la Ley de Educación Superior en su Estado, se tienen registros de AMPAROS de estudiantes para garantizar la Gratuidad en la Educación Superior?	<p>de Transparencia y Acceso a la Información Pública para el Estado de Hidalgo:</p> <p>“En dicha sesión el cuerpo colegiado de mérito resolvió por unanimidad de votos confirmar la incompetencia de la Universidad Autónoma del Estado de Hidalgo para conocer de su solicitud de información por lo que se sugiere realizar la misma misma al Poder Ejecutivo del Estado de Hidalgo, L.A.P. Patricia Sánchez García Titular de la Unidad de Transparencia, Camino Real de la Plata #301, Zona Plateada, Pachuca de Soto, Tel: 771 713 6803, 771 718 4589, correo electrónico <a href="mailto:uipg@hidalgo.gob.mx">uipg@hidalgo.gob.mx</a> o a través de la liga: <a href="https://transparencia.hidalgo.gob.mx/">https://transparencia.hidalgo.gob.mx/</a>.</p> <p>La respuesta será de igual manera enviada al correo electronico proporcionado por la solicitante.</p>
	131466900012824	Conocer el funcionamiento, honestidad y realización de	Desechada por falta de respuesta a acalaración.

		los documentos en base de transparencia para los ciudadanos.	
	131466900012924	La Universidad, A. Cobra cuotas de inscripción o reinscripción a sus estudiantes? 1)Si 2)No B. Cobra colegiaturas a sus estudiantes? 1)Si 2)No C. Cobra por Servicios Escolares? (manejo de expediente, credencialización, constancias de estudios, trámites de titulación, etc). 1)Si 2)No *En caso de que	<p><b>En atención a su requerimiento se le informa.</b></p> <p><b>La Universidad, A. Cobra cuotas de inscripción o reinscripción a sus estudiantes? 1)Si 2)No</b></p> <p>La Universidad Autónoma del Estado de Hidalgo, NO cobra cuotas de inscripción o reinscripción.</p> <p><b>B. Cobra colegiaturas a sus estudiantes? 1)Si 2)No C.</b></p> <p>La Universidad Autónoma del Estado de Hidalgo, Si cobra colegiaturas a sus estudiantes.</p> <p><b>Cobra por Servicios Escolares? (manejo de expediente, credencialización, constancias de estudios, trámites de titulación, etc). 1)Si 2)No *En caso de que las respuestas a los planteamientos anteriores sea Sí, señalar las tarifas correspondientes y los montos recaudados para los ejercicios fiscales 2021, 2022 y 2023.</b></p>



		<p>las respuestas a los planteamientos anteriores sea Sí, señalar las tarifas correspondientes y los montos recaudados para los ejercicios fiscales 2021, 2022 y 2023.</p>	<p>La Universidad Autónoma del Estado de Hidalgo, Si recauda ingresos por servicios escolares.</p> <p>Las cuotas y tarifas de los servicios prestados por la Universidad Autónoma del Estado de Hidalgo se encuentran publicadas y disponibles para su consulta en la página Web Institucional, en la siguiente URL:</p> <p><a href="https://www.uaeh.edu.mx/transparencia/presupuesto-universitario/">https://www.uaeh.edu.mx/transparencia/presupuesto-universitario/</a></p> <p>“Prestación PAU 2024 Cuotas y Tarifas”</p> <p>El presupuesto recaudado por la Universidad Autónoma del Estado de Hidalgo por concepto de “Servicios Escolares” en los años 2021, 2022 y 2023 se muestra a continuación:</p> <table><tr><th>Concepto</th><th>Año 2021</th><th>Año 2022</th><th>Año 2023</th></tr><tr><td>Certificación de Documento</td><td>40,560.00</td><td>55,662.00</td><td>42,148.00</td></tr><tr><td>Colegiaturas</td><td>166,159,173.72</td><td>160,573,909.01</td><td>173,919,623.50</td></tr></table>	Concepto	Año 2021	Año 2022	Año 2023	Certificación de Documento	40,560.00	55,662.00	42,148.00	Colegiaturas	166,159,173.72	160,573,909.01	173,919,623.50
Concepto	Año 2021	Año 2022	Año 2023												
Certificación de Documento	40,560.00	55,662.00	42,148.00												
Colegiaturas	166,159,173.72	160,573,909.01	173,919,623.50												





			Examen	35,195,111.62	36,482,836.63	36,957,928.63
			Expedición de documento	4,831,094.00	6,270,882.00	6,328,780.00
			Servicio Institucional	359,380.00	396,384.00	498,759.10
			Trámites oficiales	15,922,581.00	16,839,338.00	16,515,401.00
			<b>Total</b>	<b>222,507,900.34</b>	<b>220,619,011.24</b>	<b>234,262,640.23</b>
	131466900013124	En el ejercicio de mi derecho de acceso a datos personales establecido en la Carta Magna y la Ley General de Protección de Datos Personales en Posesión de Sujetos Obligados (LGPDPPO),	<b>En atención a su requerimiento se hace de su conocimiento.</b> En fecha 23 de septiembre del año 2024, a las 08:00 horas los integrantes del Comité de Transparencia y Acceso a la Información Pública de la Universidad Autónoma del Estado de Hidalgo, llevaron a cabo la vigésima sexta sesión extraordinaria del año en curso, conforme a lo establecido en los artículos 39 y 40 de la Ley de Transparencia y Acceso a la Información Pública para el Estado de Hidalgo:			



		<p>solicito a la Unidad de Transparencia del IMSS que a través de las unidades administrativas correspondientes se realice una búsqueda exhaustiva de mi información personal que obre en sus archivos: físicos, electrónicos y microfichas (en sus sistemas de datos personales) y me proporcione copia certificada del(los) documento(s) que contenga el número total de mis semanas cotizadas en el</p>	<p>“En dicha sesión el cuerpo colegiado de mérito resolvió por unanimidad de votos confirmar la incompetencia de la Universidad Autónoma del Estado de Hidalgo para conocer de su solicitud de datos personales (Derechos ARCOP) por lo que se sugiere realizar la misma misma al Instituto Mexicano del Seguro Social, Avenida Paseo de la Reforma, esquina con calle Toledo Núm. Exterior: 476, Colonia Juárez, Delegación Cuauhtémoc, Ciudad de México, C. P. 06600, Tel: 155 57261700 Ext. 14900 o 255 52382700 Ext. 19705, correo electrónico <a href="mailto:unidad.transparencia@imss.gob.mx">unidad.transparencia@imss.gob.mx</a> o a través de la liga: <a href="https://www.imss.gob.mx/transparencia">https://www.imss.gob.mx/transparencia</a>.</p> <p>De igual modo, se hace de su conocimiento que el medio de entrega de la información que usted solicitó en copia certificada se encontrará disponible en la Unidad de Transparencia de la Universidad Autónoma del Estado de Hidalgo, ubicada en Torres de Rectoría 7° (séptimo) piso, carretera Pachuca-Actopan Km. 4.5 Colonia Campo de Tiro, Pachuca de Soto, Hidalgo, C.P. 42039, para tal efecto <b>deberá comunicarse</b> al teléfono 7717172000 Ext.</p>
--	--	--	---



		periodo comprendido entre 1981 y 2024; así mismo, que en la respuesta se desglosen: • Todos mis movimientos afiliatorios ante el IMSS. • El nombre de cada una de las empresas donde laboré. • Registro patronal que corresponda. • Fechas de altas, bajas. • El total de semanas cotizadas con cada una de ellas.	10040 y 10041 en un horario de 9:00 a 17:00 horas o al correo electrónico <a href="mailto:unidadtransparencia@uaeh.edu.mx">unidadtransparencia@uaeh.edu.mx</a> <b>para que le sea proporcionado el día y la hora en que se le realizará la entrega correspondiente.</b>  La respuesta será de igual manera enviada al correo electronico proporcionado por el solicitante.
	131466900013224	Por este medio solicito a la unidad de transparencia de su Universidad , la siguiente información para fines	<b>En atención a su requerimiento se le informa.</b> <b><i>Por este medio solicito a la unidad de transparencia de su Universidad, la siguiente información para fines meramente informativos y estadísticos:</i></b>



		<p>meramente informativos y estadísticos: 1.</p> <p>¿Actualmente hay algún elemento de la planta docente laborando en su Institución, quien haya sido acusado o acusada de violencia de género al interior de la Universidad a través de algún organismo interno de su institución? 2.</p> <p>¿Cuál es el número de quienes integran actualmente la planta docente de su Universidad que tengan alguna</p>	<p><b>1. ¿Actualmente hay algún elemento de la planta docente laborando en su Institución, quien haya sido acusado o acusada de violencia de género al interior de la Universidad a través de algún organismo interno de su institución?</b></p> <p>Respuesta: Los informes de las quejas que se presentan ante la oficina del Defensor Universitario se encuentran disponibles en la siguiente liga:</p> <p><b>Año 2024</b></p> <p><a href="https://www.uaeh.edu.mx/defensor_univ/informes/2024/informe-quejas-enero-diciembre-2024.pdf">https://www.uaeh.edu.mx/defensor_univ/informes/2024/informe-quejas-enero-diciembre-2024.pdf</a></p> <p><b>2. ¿Cuál es el número de quienes integran actualmente la planta docente de su Universidad que tengan alguna acusación de violencia de género ante algún organismo interno de la institución?</b></p>
--	--	--	--



		acusación de violencia de género ante algún organismo interno de la institución? Es importante reiterar a esa H. Unidad de Transparencia, que la solicitud de información anterior deberá hacerse respetando los datos personales, así como la información confidencial y reservada, de las víctimas y los posible involucrados, mismos que se encuentran protegidos por la Ley General de Transparencia y	Respuesta: Los informes de las quejas que se presentan ante la oficina del Defensor Universitario se encuentran disponibles en la siguiente liga: Año 2024 <a href="https://www.uaeh.edu.mx/defensor_univ/informes/2024/informe-quejas-enero-diciembre-2024.pdf">https://www.uaeh.edu.mx/defensor_univ/informes/2024/informe-quejas-enero-diciembre-2024.pdf</a>
--	--	--	--



		Acceso a la Información Pública. Por lo tanto, se exhorta a esa H. Unidad se sirva responder la presente solicitud, dado que la misma únicamente será usada para fines estadísticos e informativos. Gracias y en espera de sus comentarios y sugerencias.	
	131466900013324	Se solicita que se informe si en la Universidad Iberomexicana de Hidalgo, misma que se encuentra incorporada a su sistema educativo, estudia la	<b>En atención a su requerimiento se hace de su conocimiento.</b> En fecha 24 de septiembre del año 2024, a las 08:00 horas los integrantes del Comité de Transparencia y Acceso a la Información Pública de la Universidad Autónoma del Estado de Hidalgo, llevaron a cabo la vigésima séptima sesión extraordinaria del año en curso, conforme a lo establecido en los artículos 39 y 40 de la

		<p>persona de nombre Junior Emmanuel Ramirez Martínez y, en caso de que la respuesta sea afirmativa, mencione qué carrera cursa y en qué cuatrimestre/semestre se encuentra.</p>	<p>Ley de Transparencia y Acceso a la Información Pública para el Estado de Hidalgo:</p> <p>“En dicha sesión el cuerpo colegiado de mérito resolvió por unanimidad de votos confirmar la incompetencia de la Universidad Autónoma del Estado de Hidalgo para conocer de su solicitud de ejercicio de Derechos ARCOP (acceso, rectificación, cancelación, oposición y portabilidad) por lo que se sugiere realizar la misma misma a la Universidad Iberomexicana de Hidalgo, Lic Alfonso Cravioto Constitución, C. P. 42080, Pachuca de Soto, Hidalgo, Tel: 771 718 0035, correo electrónico <a href="mailto:mkt.iberomexicano@gmail.com">mkt.iberomexicano@gmail.com</a> o a través de la liga: <a href="https://iberomexicana.edu.mx/">https://iberomexicana.edu.mx/</a>.</p> <p>La respuesta será de igual manera enviada al correo electronico proporcionado por el solicitante.</p>
	131466900013424	<p>C. TITULAR DE LA UNIDAD DE TRANSPARENCIA DE LA UNIVERSIDAD AUTÓNOMA DEL ESTADO DE HIDALGO. P</p>	<p><b>En atención a su requerimiento le informa.</b></p> <p><b><i>1º., se me informe si esta máxima casa de estudios, tiene programado iniciar con el plan educativo que se constituya en la Maestría en Derecho Fiscal.</i></b></p>



		<p>R E S E N T E. Jaime Martín Carrillo Trejo, por mi propio derecho, señalando como domicilio para oír y recibir toda clase de notificaciones la dirección de correo electrónico que a continuación se menciona: legalidadlex@yahoo.com.mx; ante USTED con respeto comparezco para exponer: Que por medio del presente escrito y con fundamento en los artículos 6º., párrafo segundo de la Constitución Política de los Estados</p>	<p><b>2º., para el caso de resultar afirmativa la respuesta a la anterior pregunta, solicito se me indique el mes y año en que tentativamente se tiene pensado emitir la correspondiente convocatoria</b></p> <p>La UAEH no tiene proyectado ofrecer el programa educativo de Maestría en Derecho Fiscal.</p> <p><b>3º., atendiendo a mi número de cuenta y a mi historial académico, pregunto: si el suscrito me encuentro en la posibilidad conforme a las normas jurídicas externas e internas que rigen tal casa de estudios, de hacer solicitud de admisión y estar en la posibilidad de inscribirme para cursar tales estudios de posgrado para el caso que estos sean aperturados.</b></p> <p>Los requisitos de admisión a los programas educativos están sustentados en el reglamento de estudios de posgrado de la UAEH, la convocatoria de posgrado respectiva y el proceso de selección que el programa educativo declare para tal efecto.</p>
--	--	---	---



		<p>Unidos Mexicanos; como antecedente útil a la presente solicitud de información, manifiesto que soy egresado de la Licenciatura en Derecho del entonces Instituto de Ciencias Sociales de esta Universidad, generación 1985-1989; con número de cuenta 46934. Vengo a solicitar se me proporcione la información siguiente: 1º., se me informe si esta máxima casa de estudios, tiene programado iniciar</p>	<p>El reglamento de estudios de posgrado puede ser consultado para tal efecto en la siguiente liga:</p> <p><a href="https://www.uaeh.edu.mx/adminyserv/dir_generales/juridica/pdf/2022/reglamento-estudio-posgrado.pdf">https://www.uaeh.edu.mx/adminyserv/dir_generales/juridica/pdf/2022/reglamento-estudio-posgrado.pdf</a></p> <p><i>Artículo 38. Para ingresar a cualquier PEP los aspirantes deberán:</i></p> <ol style="list-style-type: none"> <li><i>I. Solicitar su ingreso de acuerdo a la convocatoria respectiva;</i></li> <li><i>II. Haber obtenido un promedio mínimo de 8.0 en el antecedente académico de estudios inmediato anterior;</i></li> <li><i>III. Cubrir con los requisitos de ingreso señalados en el programa educativo;</i></li> <li><i>IV. Aprobar el proceso de selección que establezca el PEP, y</i></li> <li><i>V. No haber sido dado de baja definitiva en algún programa de posgrado por actos que vulneren los principios fundamentales y valores de la UAEH.</i></li> </ol> <p><i>Artículo 39. Para ingresar a cualquier PEP por el proceso de selección, los aspirantes deberán:</i></p>
--	--	--	--



		<p>con el plan educativo que se constituya en la Maestría en Derecho Fiscal. 2º., para el caso de resultar afirmativa la respuesta a la anterior pregunta, solicito se me indique el mes y año en que tentativamente se tiene pensado emitir la correspondiente convocatoria. 3º., atendiendo a mi número de cuenta y a mi historial académico, pregunto: si el suscrito me encuentro en la posibilidad conforme a las</p>	<p>I. Solicitar su ingreso al PEP de acuerdo a la convocatoria respectiva;</p> <p>II. Cumplir con los requisitos de ingreso señalados en el programa educativo, y</p> <p>III. Aprobar el proceso de selección que establezca el PEP.</p> <p>Las convocatorias pueden ser consultadas en las siguientes páginas: <a href="https://www.uaeh.edu.mx/">https://www.uaeh.edu.mx/</a> <a href="https://www.uaeh.edu.mx/colpos/admisiones.html">https://www.uaeh.edu.mx/colpos/admisiones.html</a></p> <p>La respuesta será de igual manera enviada al correo electrónico proporcionado por el solicitante.</p>
--	--	--	--



		<p>normas jurídicas externas e internas que rigen tal casa de estudios, de hacer solicitud de admisión y estar en la posibilidad de inscribirme para cursar tales estudios de posgrado para el caso que estos sean aperturados. Manifestando que desconozco el lugar donde puede ser localizada la información solicitada. Solicitando que el medio en el cual se me entregue la información sea por escrito. Por lo expuesto, A USTED C.</p>	
--	--	---	--



		<p>TITULAR DE LA UNIDAD DE TRANSPARENCIA;</p> <p>atentamente pido:</p> <p>PRIMERO.- Tenerme por presentado en los términos de este ocurso, solicitando se me expida la información indicada. SEGUNDO.- Tener por proporcionada la dirección de correo electrónico. 1 de 2</p> <p>Plataforma Nacional de Transparencia Solicitud de Acceso a la Información</p> <p>13/09/2024 09:00:00 AM</p> <p>Información Solicitada</p>	
--	--	--	--

		CUARTO.- Tener por indicada la forma de entrega de la información. PROTESTO MI RESPETO Pachuca de Soto Hgo., en la fecha de su presentación	
	131466900013524	Se informe: 1. Si, la licenciada Noemí Zitle Rivas, se encuentra adscrita a la nómina de la Universidad Autónoma del Estado de Hidalgo 2. Si, la Licenciada Noemi Zitle Rivas, se encuentra en un estatus activo 3. ¿De cuanto es la percepción económica que	<p><b>En relación a su requerimiento se le informa.</b></p> <p><b>1. Si, la licenciada Noemí Zitle Rivas, se encuentra adscrita a la nómina de la Universidad Autónoma del Estado de Hidalgo.</b></p> <p>Si, está en la nómina de la Universidad Autónoma del Estado de Hidalgo.</p> <p><b>2. Si, la Licenciada Noemí Zitle Rivas, se encuentra en un estatus activo</b></p> <p>Si, se encuentra activa.</p>



		tiene asignada la Licenciada Noemi Zitle Rivas?	<p><b>3. ¿De cuánto es la percepción económica que tienen asignada la Licenciada Noemí Zitle Rivas?</b></p> <p>La percepción económica de la C. Noemí Zitle Rivas es de acuerdo al tabulador salarial del personal de Mandos Medios y Superiores, categoría MMC15-B-01, dicho tabulador se encuentra disponible para su consulta pública en la página WEB de la Universidad Autónoma del Estado de Hidalgo siguiente URL:</p> <p><a href="https://www.uaeh.edu.mx/adminyserv/gesuniv/div_admonfin/personal/tabulador/mandos_medios.htm">https://www.uaeh.edu.mx/adminyserv/gesuniv/div_admonfin/personal/tabulador/mandos_medios.htm</a></p>
	131466900013624	Quiero saber que Licenciatura concluyo la C. Laura Alejandra Rodarte Ugalde, en que años realizó sus estudios y en que carrera profesional y si obtuvo su cedula profesional. Así como en	<p><b>En atención a su requerimiento se hace de su conocimiento.</b></p> <p>En fecha 30 de septiembre del año 2024, a las 08:00 horas los integrantes del Comité de Transparencia y Acceso a la Información Pública de la Universidad Autónoma del Estado de Hidalgo, llevaron a cabo la vigésima octava sesión extraordinaria del año en curso, conforme a lo establecido en los artículos 39 y 40 de la Ley de Transparencia y Acceso a la Información Pública para el Estado de Hidalgo:</p>

		<p>que Dependencia de la Administración Pública Estatal esta laborando y que cargo tiene, que actividad realiza y cual es su antigüedad. Gracias.</p>	<p>“En dicha sesión el cuerpo colegiado de mérito resolvió por unanimidad de votos confirmar la incompetencia parcial de la Universidad Autónoma del Estado de Hidalgo para conocer de su solicitud de acceso a la información por lo que se sugiere realizar la misma misma al Poder Ejecutivo del Estado de Hidalgo, L.A.P. Patricia Sánchez García Titular de la Unidad de Transparencia, Camino Real de la Plata #301, Zona Plateada, Pachuca de Soto, Tel: 771 713 6803, 771 718 4589, correo electrónico <a href="mailto:uipg@hidalgo.gob.mx">uipg@hidalgo.gob.mx</a> o a través de la liga: <a href="https://transparencia.hidalgo.gob.mx/">https://transparencia.hidalgo.gob.mx/</a>.</p> <p>Referente a “Quiero saber que Licenciatura concluyo la C. Laura Alejandra Rodarte Ugalde, en que años realizó sus estudios y en que carrera profesional y si obtuvo su cedula profesional”. (...) esta pregunta en virtud de ser una solicitud de ejercicio de Derechos ARCOP (Acceso) con fundamento en los artículos 74 y 80 de la Ley de Protección de Datos Personales en Posesión de Sujetos Obligados para el Estado de Hidalgo, se le previene a la solicitante</p>
--	--	---	---





			<p>con la finalidad de estar en posibilidad de atender dicha petición por lo que se le requiere, aporte la documentación que acredite su personalidad e identidad a fin de dar trámite a su requerimiento”.</p> <p>De igual modo, se hace de su conocimiento que el medio de entrega de la información que usted solicitó en copia certificada se encontrará disponible en la Unidad de Transparencia de la Universidad Autónoma del Estado de Hidalgo, ubicada en Torres de Rectoría 7° (séptimo) piso, carretera Pachuca-Actopan Km. 4.5 Colonia Campo de Tiro, Pachuca de Soto, Hidalgo, C.P. 42039, para tal efecto <b>deberá comunicarse</b> al teléfono 7717172000 Ext. 10040 y 10041 en un horario de 9:00 a 17:00 horas o al correo electrónico <a href="mailto:unidadtransparencia@uaeh.edu.mx">unidadtransparencia@uaeh.edu.mx</a> <b>para que le sea proporcionado el día y la hora en que se le realizará la entrega correspondiente.</b></p>
	131466900013724	Proporcionar en archivo Excel la estadística de los años 2017, 2018, 2019,	<p><b>En relación a su requerimiento se le informan.</b></p> <p>Se adjunta archivo electrónico en formato Excel (.xlsx), con varios libros, que contienen cada uno de los rubros solicitados.</p>



		2020, 2021, 2022, 2023 y 2024 respecto a los siguientes indicadores: Matrícula Universitaria (Superior y Posgrado) Programas educativos que ofrece la universidad Escuelas o planteles Matrícula de primer ingreso a Técnico Superior (TS)/PA licenciatura Matrícula de primer ingreso a posgrado Año de creación de las universidades Índice de titulación de licenciatura TS/PA y Licenciatura Índice	Referente a la información correspondiente al 2024, esta será cerrada al término del año.  La respuesta será notificada de igual manera al correo electrónico proporcionado por el solicitante.
--	--	---	---





		<p>de titulación en posgrado</p> <p>Programas Educativos (PE)</p> <p>evaluados por CIEES en nivel</p> <p>I Programas Educativos</p> <p>acreditados % de la</p> <p>matrícula en PE de calidad</p> <p>PE registrados en el PNPC PE</p> <p>registrados en el PIFOP</p> <p>Egresados de licenciatura</p> <p>Egresados de posgrado</p> <p>Cuerpos Académicos (CA)</p> <p>consolidados CA en</p> <p>consolidación [CAEC] CA en</p> <p>formación [CAEF] % de PTC</p> <p>con Posgrado 2005 % de PTC</p> <p>con perfil PROMEP 2005</p>	
--	--	---	--



		Investigadores miembros del SNI Docentes con Perfil Prodep Profesores de Tiempo Completo Profesores de Medio Tiempo Profesores de Asignatura Técnicos Académicos	
	131466900013824	Solicito de la manera más atenta la siguiente información: Con fundamento en el Artículo 1 de la Ley Federal de Transparencia y Acceso a la Información Pública, donde se garantiza el derecho de acceso a la información pública previsto por el artículo 6to de la Constitución Política de los	<b>En relación a su requerimiento se le informa.</b> Se adjunta archivo electrónico en formato Excel (.xlsx), la información correspondiente a la compra de medicamentos por parte de la Universidad Autónoma del Estado de Hidalgo en el mes de septiembre de 2024. Asimismo, se notifica que la Universidad Autónoma del Estado de Hidalgo no adquirió leches y vacunas en el periodo de septiembre de 2024.



		<p>Estados Unidos Mexicanos, y con fundamento en los Artículos 2, 6, 9, 11, 14, 15, 123, 131, 132 y 186, además de lo establecido en el Título Segundo, Capítulo III de la citada Ley, donde se aclara a la ciudadanía las responsabilidades de las unidades de enlace y considerando que, en los términos del Capítulo II y III del Título Cuarto no se está solicitando ninguna información reservada ni confidencial, y la información debe de entregarse en los tiempos establecidos en el Artículo 135 de la misma Ley, se expide la presente solicitud .</p> <p>Favor de indicar la compra de todos los</p>	
--	--	---	--



		<p>Medicamentos, Leches y Vacunas adquiridos en el periodo de <b>SEPTIEMBRE del 2024</b></p> <p><b>Datos requeridos únicamente:</b></p> <ul style="list-style-type: none"><li>• Fecha de compra,</li><li>• Clave del Compendio Nacional de Insumos para la Salud (CNIS) y en su caso si existiera Diferencial</li><li>• Descripción completa y clara de</li></ul>	
--	--	---	--



		<p>la clave del CNIS del medicamento</p> <ul style="list-style-type: none"><li>• Número de piezas compradas, entregadas y facturadas por cada medicamento,</li><li>• Precio por pieza de cada medicamento comprado, entregado y facturado,</li><li>• Importe total por medicamento comprado,</li></ul>	
--	--	--	--





		<p>entregado y facturado,</p> <ul style="list-style-type: none"><li>• Proveedor (o distribuidor) que vendió el medicamento,</li><li>• Tipo de compra (Licitación, Adjudicación Directa o Invitación restringida) según corresponda,</li><li>• Número de Licitación, Número de Adjudicación Directa o Número</li></ul>	
--	--	---	--



		<p>de Invitación restringida según corresponda,</p> <ul style="list-style-type: none"><li>• Número de Contrato o Factura por medicamento.</li><li>• Almacén o Unidad Médica, Centro de salud u Hospital al que fue entregado el medicamento.</li><li>• Indicar que presupuesto fue utilizado para realizar esta</li></ul>	
--	--	---	--



		<p>compra: Estatal o Federal.</p> <p><b><u>Favor NO OMITIR</u> que presupuesto fue utilizado para realizar esta compra: Estatal o Federal.</b></p> <p>Solicito de la manera más atenta me sea contestada mi solicitud con la información solicitada, correcta y transparente.</p> <p>Por favor no referenciar a COMPRANET; en la presente solicitud no se</p>	
--	--	---	--



		<p>pide información sobre resultado de convocatorias o fallos, sino el avance real de los contratos de medicamentos ejercidos en el periodo de <b>SEPTIEMBRE del 2024</b>.</p> <p>Con base al Artículo 132 (segundo párrafo) de la Ley Federal de Transparencia y Acceso a la Información Pública, favor de mandar la información en Hoja de Cálculo Excel.</p> <p>-FAVOR DE NO OMITIR, PROCEDIMIENTO DE COMPRA POR EL CUAL FUE ADQUIRIDO (LICITACIÓN, ADJUDICACIÓN DIRECTA O INVITACIÓN RESTRINGIDA SEGÚN CORRESPONDA)</p>	
--	--	---	--



		<p>- NÚMERO DEL PROCEDIMIENTO DE COMPRA</p> <p>-UNIDAD MEDICA A DONDE SE ENVÍO EL MEDICAMENTO.</p> <p><b><u>FAVOR NO MANDAR INFORMACIÓN NI COPIAS DE FALLOS, SOLO COMPRA REAL EJERCIDA</u></b></p> <p>Muchas gracias.</p>	





Torres de Rectoría, 7° Piso, Carretera Pachuca-  
Actopan, km. 4.5, Col. Campo de Tiro, Pachuca  
de Soto, Hidalgo; México. C.P. 42039  
Teléfono: 771 71 720 00 Ext. 10040 y 10041  
unidadtransparencia@uaeh.edu.mx





Torres de Rectoría, 7° Piso, Carretera Pachuca-Actopan, km. 4.5, Col. Campo de Tiro, Pachuca de Soto, Hidalgo; México. C.P. 42039  
Teléfono: 771 71 720 00 Ext. 10040 y 10041  
unidadtransparencia@uaeh.edu.mx