FINI® 2027

ILWITL TLEN TLALTIPAHTLI TLEN TLAIXKOPINKAYOTL

Kaxtolli iwan se ilwichiwalistli

KAMPA MONAMIKIH

TLAIXKOPINKAYOTL IWAN TLEN MONELTOKA

Pewa ipan kaxtolli tonati iwan tlami ipan senpowalli iwan eyi tonati tlen mestli **abril tlen 2027**

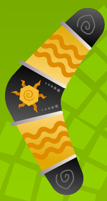

TLALLI TLEN TIYOLNOSTOKEH:
Australia

TIKAMATISEH TLEN:
Chinankohme tlen **ewah sense tlalli**

KAMPA MOCHIWAS:

Centro Cultural Universitario “La Garza”
Mariano Abasolo No. 600, Colonia Centro
C.P. 42000, Pachuca de Soto, Hidalgo.

TLAMAWISOLLI · TLAIXKOPINALLI · FINIKINDS · TALLERES
TLAIXNECHTILISTLI · FINIPIK · TLAMAHMANELONI · AMATLAIXKOPINALLI

UAEH Universidad Autónoma del Estado de Hidalgo
Embajada de Australia
México

www.uaeh.edu.mx/fini
/finimx

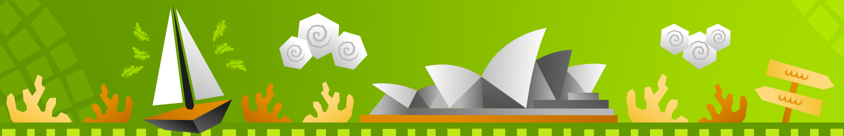

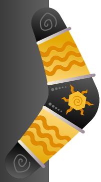

TLANAWATILLI TLEN MAWILTILLI TLEN TLAIXKOPINALLI TLEN NOCHI TLALTIPAHTLI FINI 2027

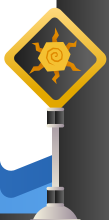

Capítulo I. Inin mochiwas

1. Inin ilwitl tlen itoka Festival Internacional de la Imagen (FINI) inin mochiwa pampa ihkino tikinpalewiyah momachtiyane ipna intlamachtilis iwan ipan tlahlamikilistli ipan nochi tlaltipahtli; ma tikinyolchikawakah momachtianeh ika kamatilli tlen tlawetl ipati ika tlaixkopinkayotl. Ma moihixmati, ma momohmoyawa, ma tikinihlikah momachtiane nohkiya ma kichiwakah inin tekitl iwan ma tikixpanechtikah tekitl tlen mochiwa, tekitl tlen miak tlamantli, tlen ika titlehtowah tlamantli iwan kaame welis tiktekiwiseh tlaixkopinkayotl, tlen kichiwah masewalme mexkoewane iwan tlen sehkano ewah.

2. FINI mochiwa iwan ika inin axtitomintlanih, kichiwa Universidad Autónoma del Estado de Hidalgo (UAEH).

3. Inin mawiltilli wala tlen FINI, pampa inin moneki ma mochiwa ipan UAEH iwan ihkino momechtiya tekitl tlen mohmoyawalistli tlen tlaixmatilli iwan nochi tlen mochiwa ipan inin weyi kaltlamachtilli.

4. **Ta, tiwelis timotlaskiltis tla tikneki, maski moneki tikchiwas nochi tlen mitstlahtlaniyah ipan tlanohnotsalli tlen mawiltilli tlen tlaixkopinalli FINI 2027 iwan inin tlanawatilli iwan tikselis tlen panos ipan inin mawiltilli.**

5. Tlen axmoita, axmochiwa, o axkineki kichiwas o axkiitahki nochi tlen ipan inin tlanawatilli, tlen nesi ipan tlanohnotsalistli tlen inin mawiltilli iwan tlen nikan nesi, axwelis timawiltis, **inin welis panos inin ipan nochi inin mawiltilli. Ayihtiwelis timawiltis.**

6. Tla axwelis timawiltis, **moneki xikiseli tlen moihtowa, axkana xikintlahtlakolti aki inhwantih kiihitah inmotekitih ipan inin tlanohnotsalli, ilwitl tlen nochi tlaltipahtli tlen tlaixkonkayotl iwan Universidad Autónoma del Estado de Hidalgo.**

7. **Mawiltilli tlen ipan Internacional** tlen tlaixkopinalli FINI 2027 tlehtosneki inkiseliya tlen UAEH iwan FINI mechihliya tla intlatlaniseh inmotekith **inkimakaseh iwan elis iaxka tlen UAEH** Inhwantin weliseh kiixnechtiseh, kiixtiseh ipan amatl, tenechtiliseh, kiixkoponaseh nochi o seachi. Inin ipan tepostli inin pampa kinekih kimohmoyawaseh.

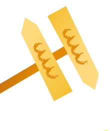

   Inin welis mochiwas ipan ini weyi kaltlamachtilli, sehkano kaltlamachtilli tlen tekichiwaneh, kaltlamachtilli kampa tlachtlawah o kampa axtlachtlawah, nikan Mexihko o sehkano tlalli, san kampa tlehtoseh FINI iwan UAEH, iwan nohkiya tlanawatiyane tlen nikan weykaltlamachtilli, welis kimohmoyawaseh ipan intelevisión, intepostlanohnotsal iwan ipan internet; keman iwan teipan tlen inin ilwitl. **Inin tlen moihtowa, inin pampa moneki ma monechti, axtiknamakaseh tekitl iwan sentetl titlehtoseh aki kichihki inin tekitl**, yeka welis motlalilis se marialuisa iwan tlaixkopinkayotl tlen UAEH iwan tlen FINI inin axkiihihtlakoseh tlaixkoponkayotl.

8. Ne masewalme tlen kichihkeh intekih inhwantin elis inaxka, nochi moita ipan amatlanawatilli tlen kaxtolli iwan eyi iwan ipan senpowalli iwan chiknawi tlen amatlanawatilli Federal del Derecho de Autor.

9. Tla tlehtoseh moixnechtis inin tekitl tlen tlatlanokeh ipan amatlaixkopinalli, aki inhwantin kichiwa inin ileitl tlen Festival Internacional de la Imagen tlehtos kanin mochiwas.

10. Masewalme tlen mawiltiseh san kampa weli tlen inin tenohnotsalli, **kimatih iwan kiseliah axkana kintlaxtlawiliseh tla tikixnechtiseh intekih.**

11. Ne mawiltiltiyaneh tlen asikih, ipan san kanpa weli tekitl, moneki ma kiihkwilokah se amatl kampa tlehtos nochi tlen melawa tla inin tekitl ya kichihto; inin kiihliyah bajo protesta de decir verdad, iwan ya kiixmati kaame mochihki, ya iaxka, ya kiixmati nochi tlen inin tekitl tlen kinechtiya, kiseliya kaame ma motekiwi iwan tla ya istlakatito nohkiya ikwentahya.

12. Ipan inin mawiltilli monekis se amatlahkwilolli kampa ne masewalli tlehtowa tlwn melawa, ne tekitl tlen kitlaskiltihki nikan nopa iaxka, ya kimati kame mochiwa, kame neski inin tekitl iwan axkana san kiixtehto inin tekitl o ninin tlahlamikilistli.

13. Tla inin tekitl tlen kitlaskiltihtokeh kipia kwikatl, logos, tlaixkopinalli tlen masewalme, tlaihkwilolli, obras o seyo tlamantli tlen kitlaskiltihto pampa iaxka; nikan nohkiya moneki ma kiihkwilo se amatl kanpa tlehtos tlen melawa, tla melawa welis kitekiwis inin tlamantli ipan itekih ihkino axonkas kwalantli.

14. Ipan inin mawiltilli ne UAEH iwan ne FINI axintlahtlakol tla akahya kiixtehki tekitl tlen ika mawiltiya.

15. **Axkana moselis ipan inin mawiltilli, nochi tekitl tlen mochihto ika Inteligencia Artificial (IA)** yeka ipan inin mawiltilli moneki ma kichiwakah se amatl kampa nesi tlen melawa intlahtol declaración bajo protesta de veracidad kampa tlehtowah axkitekiwihtokeh **IA.** Tlen axkwalli mochiwas nikan ne masewalme ayihweliseh mawiltiseh panpa ihkino moihtowa ipan inin tlanawatilli.

16. Tla timotlaskiltis ipan inin mawiltilli san kema weli weliseh mitstlatlaniseh xiktemaka archivos o información pampa ika inin kiihitaseh tla nelia iyohtsi iwan kwalo moteki tla axmochihto ika IA pampa ipan inin tlahnohnotsalli axmoseliya o seyo tlamantli tlen ne jurado tlen inin tlanohnotsalli, ne comité tlen kichiwa dictamen iwan ne Dirección del Festival Internacional de la imagen kinekih kiitaseh.

17. Ne UAEH iwan FINI axweliseh kiseliseh o kitotokaseh tla se masewalli axnochi kichihki kwali itekih tlen moihtowa ipan inin tlanohnotsalli, ipan inin tlanawatilli tlen mochiwa ipan inin mawiltilli.

18. **Ne FINI axkiseliya o kikawilia ma onka kwalantli.** Yeka axwelis moselis tekitl tla iaxka kiteilwiltokeh nikan ipan UAEH o sehkano maski isto ipan se tlatehtemolistli o moseliya se amatlahkwilolli kampa nesis tlen moihtowa tlen ya, o tla inin masewalli san tlemach kichihto tlen ika políticas institucionales en materia de derechos humanos y cultura de paz, inin masewalli o masewalme axkinseliseh iwan UAEH o FINI axintlahtlakol elis, axkinseliseh **maski intekih achi onpewa o tlamiya.**

19. Nochi tlamantli tlen panos nikan ipan administración, tlen axmoitayaya ipan inin tlanohnotsalli iwan ipan inin tlanawatilli, inin kisenkawaseh tekiwahkeme tlen FINI, Tlanawatine UAEH, tlen kimatih kaame mosenkawa kwalantli, **mochiwas tlen inhwantin tlehtoseh.**

20. Tlaskiltilistli ipan inin mawiltilli, moneki ma mitsselikah pampa ihklino welis mitstitlaniliseh ipan correo electrónico nochi tlahtolli tlen Festival Internacional tlen tlaixkopinkayotl.

Capítulo II. Tlen moneki tikmatis

1. Tiwelis tikalakis ipan inin mawiltilli tlen tlaixkopinalli FINI 2027, moneki ximotlaskilti, iwan xiktitlani moama iwan archivos. Sanke tlehtowah ipan **Capítulo V. tlen tonati tlawetl inpati** tlen ipan inin tlanohnotsalli, sanke moihtowa ipan **Capítulo III. Nikan nesi tlen moneki xikchiwa ihkino welis tiktlaskiltis moteki, tlen inin tlanawatilli iwan ipan capítulo IV. Nikan nesi kaame tiktitlanis moama iwan moarchivos**, tlen inin tlanawatilli.

2. Moneki xinechti moxiwi ika *credencial para votar o pasaporte.* Nikan moitas tla ta tikpiya kaxtolli iwan eyi xiwitl kema motsakwas inin tlanohnotsalli.

3. Weliseh motlaskiltiseh iwan mawiltiseh ipan categpria **UNIVERSITARIA** aki inhwantin kipiyah inin:

3.1. Masewalli momachtiani. Mexkoewa pampa nikan tlakatki o neski seyo tlalli iwan teipan mochihki mexkoewa o se masewalli tlen kikawiliyah ma chanti mexkotlalli.

3.2. Ma momachtikah se licenciatura ipan se kaltlamachtilli tlen tlaskito ipan gobierno tlen mexkotlalli.

3.3. Ma kipiya ikwenta tlen banco, kanpa nesi intokah, kanpa welis kiseli tlaxtlawilli, *inin moneki elis seyo banco, amo tlen nómina*, moneki ma kimaka *se institución financiera* tlen mexkoewa. Inin cuenta AXKANA moneki ma wala tlen sekino *instituciones financieras.*

4. Weliseh motlaskiltiseh ipan categoría **PROFESIONAL NACIONAL** aki inhwantin kipiya inin;

4.1. Masewalli momachtiani. **Mexkoewa pampa nikan tlakatki o neski seyo tlalli iwan teipan mochihki mexkoewa o se masewalli tlen kikawiliyah ma chanti mexkotlalli.**

4.2. Ma kipiya ikwenta tlen banco, kanpa nesi intokah, kanpa welis kiseli tlaxtlawilli, inin moneki elis seyo banco, amo tlen nómina, moneki ma kimaka se institución financiera tlen mexkoewa. Inin cuenta AXKANA moneki ma wala tlen sekino instituciones financieras.

4.3. Ma weli iwan ma kimati kamanalli kampa mawiltis kampa motlaskiltis.

5. Welis motlaskiltis iwan mawiltis ipan categoría **PROFESIONAL INTERNACIONAL,** aki kipiya inin:

5.1. Masewalli **tlen ewa sehkano tlalli, amo mexkoewa, iwan amo ma chanti mexkotlalli.**

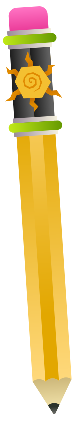

5.2. Ma kimati iwan ma kiixmati kamanalli tlen kampa kineki motlaskiltis.

5.3. Moneki ma kipiya ipasaporte tlen nohwan kwalli **kema motlaskiltiya ipan inin mawiltilli**, ihkino kinechtis katli itlal.

5.4. Kema monekis, tla ta titlatlanis ipan inin mawiltilli, kema monechtis tlatlanine, monekis tikpiyas movisa tlen inin xiwitl, tlen kwalli o seyo amatl tlen iwikatl, inin mitsmakaseh ipan tlanawatilli migración tlen mexkotlalli.

5.5. Aki inhwantin mawiltiyah ipan inin categoría, tla inhwantin axkana nikanin ewah iwan tla ipan tránsito internacional tlen Estados Unidos de América kinnekiltis monekis ma kipiyakah invisa tlen estado unidos iwan inama motlahtlanikah se iyohtsin tlapaxalolli.

5.6. Moneki ma moaxilikah ihkino weliseh walaseh mexkotlalli ipan mestli abril ipan tlen tonalme kaxtolli iwan sempowalli iwan eyi tlen xiwitl makwiltsontli iwan sempowalli iwan chikome.

6. Tla axkichiwaseh inin tlanawatilli tlen nesi ipan inin capítulo, axweliseh mawiltiseh maski motlaskiltihkeh iwan temakakaeh intekih.

7. Tla istoseh ipan inin mawiltilli, moneki ma kititlanikah inama sanke moihtowa ipan **Capítulo IV. Nikan tlehtowa kaame tiktitlanis moama iwan moarchivos**, tlen inin tlanawatilli.

8. Axweliseh motlaskiltiseh ipan inin tlanohnotsalli tekitiyaneh tlen Administración, temachtiane, tlen ika honorarios o tlen kipiyah kwali tekitl tlen Coordinación tlen Extensión de la Cultura o iwan Festival Internacional de la Imagen axweliseh motlaskiltiseh ipan yon se mawiltilli, nohkiya axweliseh motlaskiltiseh masewalme tlen kichiwas inservicio social iwan inprácticas profesionaes ipan inin área. Inin pampa tikneki kwali tikchiwaseh totekih iwan axmatechihlikah tla tikinpalewiyah masewalme tlen motlaskiltihkeh.

Capítulo II. Tlen moneki tikmatis

1. Tlen inin ihyo tekitl tlen mawiltilli moneki ximotlaskilti ipan línea. ipan http://sistemas.uaeh.edu.mx/fini/registro.php, **moneki kwali ma mochiwa nochi tlen motlahtlaniya.**

2. **Axweliseh kitlaskiltiseh tekitl (obras) tlen kitlaskiltihkeh ipan inin nawi xiwitl tlen panotoh ipan inin mawiltilli tlen** *Internacional de la imagen.*

3. Ne tekitl (obras) tlen motlaskiltis naman moneki **ma mochihchihtos ipan inin nawi xiwitl tlen kema motsakwas tlanohnotsalli.**

4. Ipan ne **TLAIXKOPINKAYOTL, TLAMANELOLLI IWAN DISEÑO**, kampa motlaskiltiseh moneki nohkiya ma kitlalikah, tlaixkopinkayotl tlen kipia intekih.

5. Ipan **TLALIXKOPINKAYOTL iwan TLAMANELOLLI**, sense mawiltiyani moneki ma kitlaskilti **se serie tlen nawi tlaixkopinkayotl kampa nesi se unidad temática**, inin moneki ma kipiya: orientación horizontal o vertical, 72 DPI de resolución, ipan en formato JPG, JPEG o PGN, modo RGB a color o escala de grises, a 8 bits, con un peso mínimo de 1 MB iwan máximo de 2 MB, sense. Ne mawiltiyane monekis ma kichiwakah inin: adjuntar un texto conceptual que respalde la obra que envíen, con una extensión máxima de 1000 caracteres (ne sistema axkiselis tla pano tlen 1000 caractere).

6. Ipan ne género **TÉCNICAS ALTERNATIVAS**, welis mawiltiseh ika tlaixkopinkayotl tlen inkichihtokeh ika miyak técnicas ipan tepostlahkwilolli. **Axmoselis tekitl tridimensionales.**

7. Ipan ne género ***DISEÑO*** sense mawiltiyani **moneki ma kichiwa san setsin diseño.** Inmoteki moneki ma kipia inin: **orientación horizontal o vertical**, *72 DPI de resolución, en formato JPG o PGN, modo RGB, con un peso mínimo de 1 MB y máximo de 2 MB.* Masewalme mawiltiyane moneki ma kichiwakah inin: adjuntar un texto conceptual tlen kiixnechtiya intekit tlen kititlani, ma kipiya se extensión máxima de 1,000 caracteres (ne sistema axkiselis tla pano tlen 1, 000 caracteres).

8. Aki inhwantin mawiltiyah ipan **género CORTOMETRAJE, moneki** ma kitlaskiltikah ipan registro, **el link y la clave**, kampa moitas inmotekih. Nohkiya moneki ma kichiwa inin: adjuntar una sinopsis de la obra tlen inkititlaniseh ika se extensión máxima de 1000 caracteres (ne sistema axkiselis tla panos tlen inin caracteres).

9. Tekitl tlen ika mawiltiyah ipan género **CORTOMETRAJE** moneki ma kinechtika ika **koyotlahtolli** (tlen ewa tlalli latinaamerica) tla ne audio elto ipan seyo tlahtolli. Tla akahya kititlanis itekih iwan axkana kehinin wala, axwelis mawiltis iwan axitlahtlakol UAEH y el FINI.

10. Tla inin tekitl tlen ika inmawiltiseh kichihkeh miyakeh masewalme, kema motlaskiltis ipan tenohnotsalli moneki ma nesi sanse masewalli tlen nohkiya tekitihki, akiya temakas iama iwan kichiwas nochi tlen moneki ma mochiwa, sanke moihtowa ipan tenohnotsalistli iwan ipan tlanawatilli.

11. Kema tlamis timotlaskiltis, ne sistema mitsmakas se acuse kampa nesis se número tlen folio tlen sense mawiltiyani. **Mowiltiyani moneki ma kiihkwini inumero tlen folio tlen ika motlaskiltihto, nohkiya ma kiihlamiki ika katli o keski tekitl mawiltiya,** tla axkiihlamikis wankino aiwelis mawiltis, axelis itlahtlakol UAEH o FINI.

Capítulo IV. Kame tiktitlanis moama iwan archivos

1. Nikan nohwan tiistokeh ipan ihyo etapa tlen mawiltilli, kema titlamis timotlaskiltis ipan *linea* sanke moihtowa ipan ne capítulo tlen wahkapan nesi, ne masewalli aki mawiltis moneki **ma kichiwa se carpeta ipan Drive**, ma kitokahtlali ika *inúmero* tlen *folio_categoria de participación_género de participación* iwan ma kititlani nopa link tlen ika tikalakiseh keh editor ipan correo **concursofini@uaeh.edu.mx.** Tla inin axmochiwas o axwelis motlapos nopa carpeta, nopa masewalli axwelis mawiltis iwan tohwantin axtikihliseh tlen pano ika icarpeta iwan axintlahtlakol elis ne *festival Internavional de la imagen (FINI) iwan Universidad Autónoma del Estado de Hidalgo (UAEH).*

2. Ipan ne asunto **tlen correo electrónico tlen yewaya kiihtohkeh,** moneki ma moihkwilo inin ***"CONCURSO INTERNACIONAL FINI 2027"*** **iwan ipan correo ma moihkwilo nochi itoka nopa masewalli tlen mawiltis, inúmero tlen folio, categoría, género kampa mawiltiya, itelefono cellular, kaamer itoka itlal, iwan nopa link tlen icarpeta tlen Drive.**

3. Ne masewalli tlen kineki mawiltis moneki ma kitlali ipan *ikarpeta Drive*, inin *archivos digitales o escaneados:*

a. **San kanpa weli timawiltis, nochime mawiltiyane moneki ma kititlanikah:**

- **Se tlaixkoínkayotl ika ALTA DEFINICIÓN MIRANDO DE FRENTE A LA CÁMARA,** tlen formato .jpeg o .png, kema motlaskiltis monekis tlehtos katli crédito correspondiente. Ne tlaixkopinkayotl moneki matechkawilli ma titekiwikah inin panpa momohmoyas iteki.

- **Ipan *FICHA TÉCNICA* kwali ma motemiti iwan ma mowasani ipan sense amatl. San kampa tiknekis timawiltis nikan welis motemowis ipan inin links:**

DISEÑO, FOTOGRAFÍA Y TÉCNICAS ALTERNATIVAS,
https://www.uaeh.edu.mx/fini/2027/docs/ficha-tecnica-diseno-foto ta.docx

CORTOMETRAJE,
https://www.uaeh.edu.mx/fini/2027/docs/ficha-tecnicacortometraje.docx

b Aki inhwantin mawiltiseh ipan categoría **UNIVERSITARIA monekis ma kinechtikah se comprobante tlen inscripción,** inin mondki ma mitsmaka se kaltlamachtiloyan, **keman motsakwas** inin tenohnotsalli elis nohkiya momatrícula activa tlen se kaltlamachtiloyan, inin kiseliyah tekiwahkeme mexkoewane, timomachtihtika ipan **licenciatura.**

c **Aki inhwantin mawiltiseh ipan categorias UNIVERSITARIAS y PROFESIONAL NACIONAL,** monekis ma kititlanikan:

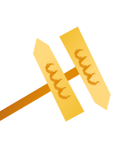

- Se amatl kampa nesi aki ta inin welis mo ***identificacion oficial, mocredencial*** ika onka xikixkopina, ***para votar o mo pasaporte*** nochi moama **kwali ma elto iwan kwali ma moita.**

- Moama tlen ***acta de nacimiento*** *tlen motekiwia nikan mexihko* o tla axtikpia, se amatl tlen itoka **carta de naturalización.** Nochi inin amatl moneki ma mitsmaka se tekiwa tlen kena kimati.

d **Ne masewalme tlen mawiltiyah ipan categoría PROFESIONAL INTERNACIONAL** moneki ma kitlanilikan incarpeta:

- **Inpasaporte vigente**, kwali ma nesi.

- Tla ipan inmotlal kena kintlahtlaniyah moneki **xiktitlanikah inmovisa tlen kena kwali o se amatl tlen iwikatl, inin sankeh tlananwatilli tlen mexkotlalli kiihtowa,** ika inin nesis tla kena mitskawiliya xikalaki mexkotlalli iwa n nikan xiisto **IPAN TONATI TLEN KAXTOLLI IWAN SEMPOWALLI IWAN EYI TONATI TLEN MESTLI ABRIL TLEN XIWITL 2027.**

- Tlen aki inhwantin pampa ewa kintlahtlaniyah, tla ne tránsito internacional kinekis tlen ne Estados Unidos de América, monekis xiktlalikah ipan inmocarpeta **inmovisa estadounidense tlen kena kwali o seyo amatl tlen iwikatl o se permiso especial kampa nesi tla kena tiwelis titepaxalos sankeh moneki.**

e **Masewalme tlen mawiltiyah ipan ne categoría PROFESIONAL NACIONAL Y PROFESIONAL INTERNACIONAL nohkiya moneki ma kititlanikah inin:**

- **Currículum Vitae** kanpa nesi nochi tlen timomachtihto o tichihto, xiktlalli moama tlen kiixnechtia tlamachtilli. Inin amatl. Inin amatine moneki xiktitlani ika tlahtolli tlen ika moihkwilohki iwan tla inin axkana koyotlahtolli, moneki xikihixkwapa inin tlahtolli iwan xiktlalli idatos tlen aki kiihixkwapki inin tlahtolli.

f **Masewalme tlen mawiltiyah ipan género tlen FOTOGRAFÍA TÉCNICAS ALTERNATIVAS IWAN DISEÑO.** Moneki ma temakakah archivos digitales tlen tlaixkopinkayotl tlen ika inkinechtiseh inmotekih ma moweykixtihto; moneki ihkino ma elto, formato TIFF, t***anto en modo CMYK como en RGB o escala de Grises, 8 bits, a 300 DPI de resolución*****, iweyixka ika 60x90cm,** según la orientación de la obra.

Nohkiya moneki xiktlalikan ipan sehka carpeta. Moarchivos de la obra tlen ika titekitis o timawiltis welis ipan inin *formatos .jpg, .jpeg o .png.*

g Masewalme tlen motlaskiltiseh o mawiltiseh ipan *genero* ***CORTOMETRAJE****,* san katli weli *categoría,* moneki ma kitlalikah inin ipan incarpeta:

- Se *archivo tlen procesador de textos* ma kipiya liga tlen video o se clave kampa welis nikitas video o nohkiya welos kitlalis nopa video. San katli weli, inin cortometraje moneki a elto ipan *HD (1920 X 1080), Ipan formato tlen contenedor MP4, Códec de video H. 264, de por lo menos 10Mbps, audio estéreo o multicanal 5.1 AAC 48 kHz, Aspect Ratio: 16:9 y Frame Rate aceptable 24, 25 ó 30 fps. El archivo de subtítulos, monekis ipan formato .SRT.*

- *PRESS KIT.* Ma motlalli ne tráiler tlen tlamawkisolli *tlen ika mawiltiyah ipan* HD (1920 x 1080) *ipan Archivo mp4, Code H.264, de al menos 10 Mbps. Audio stereo o multicanal 5.1AAC 48kHz.*

Nohkiya moneki xiktlalikah makwilli *fotogramas tlen video participante en extensión .JPEG O .PNG. Poster en formato vertical (crédito) 1943px por 3000px en extensión de archivo de imagen jpeg o png.*

4 Itoka ne *carpeta, archivos y/o materiales* moneki ma nesi nochi tlen kipiya.

5 Ne informacion tlen iaxka masewalli motekiwis ipan adminitración iwan ika kltlahtlachiliseh ma nochi nopa tekitl tlen motlaskiltihto. Inin yonse masewalli tlen axtekiti ioan La organización del Festival Internacional de la imagen, iwan ne masewalme tlen eliseh jurados weliseh kiitaseh inin información maski kena welis weliseh kiitaseh kema tikinpixtosehya tlatlanime.

Capítulo V. Tlen kintahtlapenihtokeh iwan monechtis aquí inhwantin tlatlanine

1 Ipan inin segunda etapa tlen mawiltilli, aki **inhwantin ne jurado, inhwantin kiseliyah** iwan inselti kiseliyah, kiihitaseh motekih tla nochi kipia, tlen moneki, tla yehyehtsin nesi iwan tla nelneliya melawa tlen moihtowa; tla axkana sa kiixkopinto tlen seyo tekitl, *ne enfoque artístico;* ma kititlanikah intekih tlen kintlahtlaniyah, *ne formato y la relación de la obra con el eje temático de la XVI edición del FINI*, tlen kimahtiltokeh sense mawiltihketl se tlapowalli tlen escala de 0 a 10.

2 **Nochi inin sumatorias calificaciones tlen temakas ne jurado, mopehpenas makwilli puntajes tlen achi kwahkwali *calificaciones* kipiya tlen sense categorías iwan tlen nosehya, yaya inin eliseh finalistas iwan teihliseh ipan página web iwan ipan iredes sociales tlen FINI ipan maktlahtli iwan ome tonalli tlen mestli *febrero*, xiwitl makwiltsontli iwan senpowalli iwan chikome. Ne masewalme aki inhwantin kichihkeh ne tekitl tlen eliseh finalistas kinihliseh ipan correo electronico tlen kitlalihkeh kema motlaskiltihkeh,ika inin tlamis tlen *segunda etapa* tlen *procedimiento.***

3 Masewalme tlen weliseh eliseh tlatlanine ipan categorias **UNIVERSITARIAS Y PREFESIONAL NACIONAL,** monekis ma kipiwikah ipan incarpeta tlen moihtowa ipan **punto 1 tlen capítulo IV. Kampa nesi kaame ma motitlani amatine iwan *archivos*,** *tlen inin tlanawatilli* ***ipan mahtlahtli iwan ome tonati tlen mestli febrero tlen 2027, caratula tlen iyohtsiya inestado de cuenta*** *tlen ke kiihtowah ipan puntos* ***3.3 y 4.2 tlen capítulo II.*** *Requisitos tlen participación*, tlen inin amatl iwan kampa nesis ***inRegistro Federal de Contribuyente (RFC), Inclabe Interbancaria iwan kamapa nesi keski tonati kwali motekiwis nopa estado de cuenta.*** Ika inin welis motlekahtiyas totekih tlan tlatlaniseh ika inmoteki.

4 **Tlapehpenilli tlen obras finalistas, axaka welis kipatlas inin tlahtolli.**

Capítulo VI. Tlen tlehtos ne jurado iwan tlaixpanechtilli tlen masewalme tlatlanine

1. Ipan inin tercera etapa tlen concurso, ipan sesión virtual, mosentiltoseh ne jurado tlen sense géneros, moixnechtis tekitl tlen kitlapehpenihtokeh tlen tlatlanine, **ihkino senseko iwan axaka kinnawatis,** ne jurado tlen sense género tlehtoseh aki inhwantin tlatlanih ipan tlen eyi primeros lugares tlen categorías **UNIVERSITARIA y PROFESIONAL NACIONAL,** iwan achi kwali tekitl tlen **categoría PROFESIONAL INTERNACIONAL.**

2. Maski kinpixtokehya ***finalistas seleccionados*** **sankeh tlehtowah ipan** ***Capítulo V*** **tlen inin** ***lineamientos*****, ne jurado welis tlehtos akiya axtlatlanis ipan inin mawiltilli tlen se o sekino** ***lugares, géneros iwan categorías san tlen moitas iyehyehka, técnica y conceptual tlen mochiwas sansehko; iwan nohkiya tla temakaseh Menciones Especiales.***

3. Nochi tlen panos ika valoración estética, tlen axmoisto nikan ipan tlanohnotsalli iwan tlanawatilli, kisenkawas ne jurado, **tlen inhwantin tlehtoseh yanopa mochiwas.**

4. Tlen tlehtos ne *jurado* mochiwas se acta, inin kiwasaniseh nochime ne masewalme tlen *jurado,* kanpa nesiseh masewalme tlen tlatlankeh ipan inin tlanohnotsalli. **Ne firma elis mochiwas ipan internet o ipan amatl iwan inin nochi kwali.**

5. **Ipan kaxtolli iwan nawi tonati mestli** ***febrero*** **tlen makwiltsontli iwan senpowalli iwan chikome xiwitl (2027) kinechtiseh** se listado tlen masewalme tlen tlatlankeh, tlen miyah géneros tlen categoria **PROFESIONAL INTERNACIONAL** *ipan ipagina web y redes sociales tlen FINI.*

6. Ipan **kaxtolli kaxtolli tonati tlen** ***abril*** **tlen makwiltsontli iwan sempowalli iwan chikome xiwitl (2027),** kema kinmakaseh ireconocimientos kinihliseh ne masewalme tlatlanine tlen sense género tlen categorias **PROFESIONAL NACIONAL Y UNIVERSITARIA,** kanin iwan tlen kawitl mochiwas inin moihtos ipan **maktlahtli iwan ome tonati tlen mestli abril tlen makwiltsontli iwan sempowalli iwan chikome xiwitl, sankeh moihtohki ipan punto eyi tlen capítulo VII. Tlen ne ixnechtilistli tlen obras finalistas, entrega de reconocimientos y premiacion** tlen inin amatlanawatilli.

Capítulo VII. Tlaixpanechtilli tekitl tlen tlatlanih, momakas ireconocimientos iwan premiación

1. ipan inin cuarta etapa tlen concurso, ne obras tlen kitlapehpenihtokeh tlen géneros **FOTOGRAFÍA, TÉCNICAS ALTERNATIVAS IWAN DISEÑO,** welis moixnechtis ipan ***Festival Internacional de la Imagen.*** Inin titlehtowah pamp ihkino moihkwilohto ipan **punto 7** tlen **Capítulo 1.** Bases Generales ipan inin tlanawatilli.

2. **Ne tlanechtilli tlen ne obras moixnetiya ipan internet o ipan se kanahya pampa moneki ma tikinweyichiwakah masewalme aki inhwantin kichihkeh inin tekitl iwan sekinokeh masewalme ma kiixmatikah.**

3. Ne masewalmeh tlen eliseh tlatlaniyane ipan géneros kinmakaseh se reconocimiento, inin kinmakaseh ipan *jueves* **kaxtolli tonati tlen mestli abril** tlen makwiltsontli senpowalli iwan chikome xiwitl (2027), kanin iwan katli, tlehtoseh ipan **maktlahtli iwan ome tonati tlen mestli febrero** tlen makwiltsontli iwan senpowalli iwan chikome xiwitl ipan a redes sociales tlen FINI.

4. Masewalme tlen mawiltiseh tlen achi tlatlaniseh iwan chantih sehkano, axnikan altepeko tlen Pachokan tlen Soto, Hidalgo, **tla welis iwan timoaxiliseh**, weliseh tikinselih iwan axtikininamaseh tlen se yowali, welis tlakwas kwalkan nohkia), ipan ne hotel kanpa Festival Internacional de la Imagen (FINI) tlehtos, inin pampa tikneki axmaowihti iwan welis asiki nimantsin kanpa kiselis tlen kimakaseh, tlen kitlanis iwan kampa nitlaposeh inin tekitl tlen tlatlanto.

5. Kema ne obras tlen tlatlantokeh mochihki ipan se colectivo iwan tla tiweliseh kihmakaseh kampa kochis sankeh moihtohto axtowa, inin welis mochiwas san ika ne masewalli aki kitlaskiltihki inin tekitl pampa nikan mochiwas sankeh tlehtowah ipan ***punto 10 tlen Capítulo III. De las especificaciones para el registro ipan linea de las obras participantes*** ipan inin tlanawatilli.

6. Para ma kinmakakah kampa kochiseh, moneki **ma techihlikah** tla walaseh nimantsin kema ayasi ne tonati tlen **kaxtolli iwan nawi tonati tlen mestli marzo tlen xiwitl makwiltsontli iwan senpowalli iwan chikome (2027)**, ma **techihli tla walas** ipan ***correo electrónico: concursofini@uaeh.edu.mx*** **ma kiihkwilo ipan asunto** ***"Confirmación de hospedaje Concurso Internacional FINI 2027".***

7. Moneki ma tikchiwakah se **pre-registro** masewalme tlen tlatlantiyowih iwan tlen tlatlantokeh tlen walaseh kampa kiseliya inreconocimientos, momekis ma techihlikah tla walaseh, antes ma tlami tlen **tonati mahtlahtli iwan ome mestli abril tlen 2027**, ipan correo electrónico. **Tla axmotlaskiltiseh axweliseh intokahtiseh ne masewalli ipan inin evento.**

8. Kema kinmakaseh *inreconocimientos*, ne masewalmeh tlen tlatlantokeh o tlen tlatlaniyane **moneki asiseh inhwantin kampa kiseliseh tlen kinmakaseh, ma asikih kwalkantsin ika se kawitl iwan tlahko iwan ma motlaskiltikah ipan** ***asistencia.***

9. **Tla ne masewalme tlen tlatlantiyowih o tlatlaniyane axasiseh kwalkantsin o axmotlaskiltiseh ipan** ***asistencia*****, axkintokahtiseh iwan** ***ireconocimiento*** **kinmakaseh kema tlamis inin** ***ceremonia.*** **Maski ne inreconocieminto iwan tlen kitlankehya kena kinmakaseh.**

10. Kinmakaseh tlen kitlankeh ne masewalme tlatlanine, inin mochiwas sanke moihtohto ipan **Capítulo VI. Premios,** tlen tlanohnotsalli tlen inin mawiltilli iwan tlen **Capítulos VII. Tlen tlanechtilli tlen obras tlen tlatlantiyowih, temahtili tlen reconocimientos iwan premiación iwan capítulo VIII. Tlen tlaxtlawilli** , nochi inin tle tlanawatilli.

Capítulo VIII. Tlen tlaxtlawilli tlen kitlankeh

1. Inin tlen motlanto ipan nochi ne *categoria*s weliseh kinmakaseh san ne masewalme tlen tlatlantokeh, yeka ne masewalli aki kitlaskiltihki nopa obra moneki ya ma kichiwa nochi nopa tramite iwan ma kititlani nochi amatine ya elis titular tlen inin premio.

2. **Tlen motlanto motlaxtlawas ipan senpowalli iwan maktlahtli tonati tlen kema tlamis FIN, inin tla mochihtos nochi tlen motlahtlanihki ipan *correo por el área de Planeación* tlen FINI; tla inin axmochihtos wankino ne tonati pewas mopowas kema kititlanis iama.**

3. **Masewalme tlen tlatlaniseh ipan categorías *UNIVERSITARIA y PROFESIONAL NACIONAL*, moneki ma kititlanikan *inrecibo simple oficial* tlen UAEH sankeh kintlahtlaniyah, amatl kanpa wala datos tlen transferencia. *Inin formatos mechmakaseh ipan área de planeación tlen FINI.***

Nohkiya moneki ma kimatikah ne premio welis motlaxtlawas san mestli junio tlen xiwitl kema mochiwa inin mawiltilistli (concurso). T*la inin axpanos wankino ne Universidad Autónoma del Estado de Hidalgo iwan ne Festival Internacional de la Imagen*, axweliseh tetlaxtlawiliseh, inin axinpampa aki inhwantin ilwichiwah.

4. Ne tlaxtlawilli tlen categorías ***UNIVERSITARIA y PROFESIONAL NACIONA***L ipan san katli weli tlen géneros y lugares motlaxtlawas ika transferencia electrónica, yeka moneki, ma mochiwa nochi tlen motlahtlaniya ipan ***puntos 3.3 y 4.2, tlen Capítulo II, Requisitos de participación. ipan inin tlanawatilli.***

5. Axwelis mochiwas *transferencias bancarias* seyo tlalli kampa tlawetl tlamalwilli tlen *Grupo de Acción Financiera Internacional (GAFI)* iwan ne en *Oficina de Control de Activos Extranjeros – OFAC* – yeka ne masewalme tlen mawiltiyah, axtowa moneki ma kiitakah tla ipan intlal kena weliseh kiseliseh inin tomin, nikan welis moitas: **https://sanctionssearch.ofac.treas.gov/.** Iwan tla inin axmoitas, tla panos tlen axmoihtowa nikan ne *Universidad Autónoma del Estado de Hidalgo* iwan ne Festival Internacional tlen tlaixkopinkayotl axweliseh tlaxtlawaseh tlen motlanki, inin axwelis momakas iwan ne aki ilwichiwa axipampa elis.

6. Ne tlaxtlawilli tlen categoría ***PROFESIONAL INTERNACIONAL***, mochiwas sankeh tlehtowah ipan punto ***2.5 del Capítulo VI. Premios,* tlen tlanohnotsalli tlen inin mawiltilli iwan tlen *punto 5 del Capítulo II.* Tlen inin tlanawatilli.**

7. Ikaminin welis momakas tlen motlanto ipan ne categoría ***PROFESIONAL INTERNACIONAL***, san katli géneros, inin inkwenta elis masewalme tlatlanine ma kiihitakah tlen moihtowa kampa ***punto 5, capítulo VI. Tlen tlentos ne jurado iwan kampa tlentoseh tlen selección ganadora tlen inin tlanawatilli***, *iwan tlanankilistli nochi tlen kinihliyah tlen Festival Internacional de la imagen*.

8. Ne masewalme tlen tlatlani ipan categoría ***PROFESIONAL INTERNACIONAL*** iwan axkichihtokeh nochi tlen kintlahtlaniyah ipan ***punto 5 del Capítulo II*. Kampa nesi tlen motlahtlaniya ipan inin mawiltilli,** tlen tlanawatilli, ne weyi kaltlamachtilli Universidad Autónoma del Estado de Hidalgo iwan ne Festival Internacional de la Imagen axweliseh temakaseh tlen kitlankeh, **iwan inin axinpampa ne ilwichiwaneh.**

9. Masewalme tlatlanine tlen ***PROFESIONAL INTERNACIONAL***, ika inin welis motlamiltis tekitl tlen kampa temakah tlen kitlankeh **tlen moihtowa ipa** apartado 2.5 del Capítulo VI. Premios, **tenohnotsali tlen inin tlanawatilli,** kinnekiltiyah ma kititlanikah inin: iyohtsiya tonati tlen kaxtolli iwan nawi, mestli FEBRERO DE 2027.

- **Carta de compromiso. Nikan welis tikkwis https://www.uaeh.edu.mx/fini/2027/docs/responsiva-ganadores-internacionales 2027.docx**

- **Tlen moihtowa ipan** incide d), del punto 3, del **Capítulo IV. Kampa moihtowa kaame welis motitlanis amatl iwan archivos,** tlen inin tlanawatilli. Inin mochiewas tla tlahtlankeh seyo yankwi amatl o tla axkama sa moihtos tla motitlankiya amatine.

Tla inin axmochiwas axwelis temakaseh tlen motlanto, iwan inin axitlahtlakol akiya ilwichiwa.

10. Kena ne obras ganadoras mochito ipan *colectivo*, tlen motlanto sa kiselis se masewalli akiya kitlaskiltihki, Sankeh moihtowa ipan ***punto 10 del Capítulo III. De las especificaciones para el registro en línea de las obras participantes, y punto 1 de este Capítulo VIII. Del pago por concepto de premiación, tlen inin tlanawatilli.***

11. Ne mawiltilli ipan *Concurso Internacional de la Imagen del FINI* makwilpowalli iwan senpowalli iwan chikome xiwitl (2027), tlehtosneko moselia **ne kawitl iwan kenihkatsa mochiwas ne tlaxtlawilli tlen kiihtos ne *Festival Internacional* tlen Tlaixkopinalli iwan ne *Universidad Autónoma del Estado de Hidalgo.***

12. Tla axnimantsin mochiwas tlen moneki ma mochiwa tlen moihtowa ipan inin tlanohnotsalli o ipan tlanawatilli tlen nochi tlaltipahtli o tlen mexkotlalli tlen moneki ma mochiwa kema panotikah inin tlamantli tlen temakah tlen kitlankeh, ne masewalli tlen san katli welis género iwan *categoría*, monekis ma kiihlis ne UAEH, ne FINI o ne *ijurado* ma kichiwa ne premiación correspondiente, maski ya axkiselis tlen kitlanto.

Capítulo IX. Tlen tlaxtlawilli tlen derechos, contribuciones iwan regalias

1. Las personas participantes, con independencia de la categoría y género en el que se registren, son responsables del pago de derechos, contribuciones aplicables de acuerdo con el país de residencia fiscal, y regalías que pudieran implicar la participación y el hecho de resultar dentro de la selección de personas ganadoras.

En caso de inobservancia la UAEH y el FINI quedarán deslindadas de cualquier responsabilidad.

Capítulo X. Tlen axmoisto

1. Kema panos se tlamantli, o mkinpantis ne masewalme mayiltiyane o ne *UAEH* o ne *FINI,* axwelis kisenkawas inin tekitl tlen tlanohnotsalli iwan tlanawatilli axaka elis itlahtlakol.

2. Ne masewalli katliya tlanis kimahtohka, kema motlaskiltihki, ne *Universidad Autónoma del Estado Hidalg*o axweli san temahtiliya se o miyak tlayokolli san ihkatsa, tla san temakas ihkino, ne *fuerza mayor*, ne crisis *financiera global* o nacional, nopa *devaluación o pérdida de valor de la moneda*, tla axkipiya tomin, tleweli panoto ipan totlal, se weyo kokolistli *(pandemia)*, nochi tlamantli tlen welis panos inin axitlahtlakol *UAEH*, tla axweli kisenkawa nopa tekitl axitlahtlakol.

Capítulo XI. Tlen moneki ma mochiwa tlen ika tonemilis o totlanawatilis

1 Tla ne maswalli tlen tlatlanki kichihki sekinokeh ma mokwapolokah, tlakahkayawalistli, kipatla itokah iwan nochi iama, mosenkwili se tlamantli tlen teaxka o kitekiwihki se tekitl tlen axiaxka, kitekiwihki tlamantli tlen seyo iaxka, axkwalli inemilis, ne *Universidad Autónoma del Estado de Hidalgo* axelis inpampa tlen inin masewalli kichiwa, iwan weliseh kitlahtlaniseh o kiihliseh ma tlaxtlawa tlen kiihtlakohto o kikokowki.

Capítulo XII. Kanpa welis tlanawatis iwan tlen kichiwas

1 San sen tlamantli tlen panos, tlen moneki ma mochiwa ipan inin tlanohnotsalli tlen inin mawiltilli tlen Internacional tlen tlaixkopinkayotl tlen kichiwa *Universidad Autónoma del Estado de Hidalgo*, mochiwas ika tlanawatilli tlen mexkotlalli, iwan nohkiya tlanatilli tlen wala Pachokan tlen Soto, Hidalgo, Mexihko, inin mochiwas maski ne mawiltiyane yalowih seyo tlalli, yeka axmoneki tlehtoseh katli tlanawatilli onka ipan intlal.

Capítulo XIII. De la protección de datos personales

1 Ne *Universidad Autónoma del Estado de Hidalgo*, ika ne *Festival Internacional* tlen tlaixkopinkayotl, tlen elto ipan Segundo piso de la Torre Administrativa del *Centro Cultural Universitario "La Garza"*, ipan kalteno *Mariano Abasolo 600*, chinanko *Centro*, Pachokan tlen *Soto*, Hidalgo tlalli, kitekiwis inmodatos personales aki inhwantin mawiltiah ipan inin mawiltilli, kema monekis. Nikan welsi tikitas:

https://www.uaeh.edu.mx/aviso-privacidad integral.html

FINI
2022
FESTIVAL INTERNACIONAL DE LA IMAGEN
XVI Edición