FINI 2027

ILWITL TLEN TLALTIPAHTLI TLEN TLAIXKOPINKAYOTL

Kaxtolli iwan se ilwichiwalistli

KAMPA MONAMIKIH
TLAIXKOPINKAYOTL IWAN TLEN MONELTOKA

Pewa ipan kaxtolli tonati iwan tlami ipan senpowalli iwan eyi tonati tlen mestli **abril tlen 2027**

TLALLI TLEN TIYOLNOSTOKEH:
Australia

TIKAMATISEH TLEN:
Chinankohme tlen **ewah sense tlalli**

KAMPA MOCHIWAS:

Centro Cultural Universitario "La Garza"
Mariano Abasolo No. 600, Colonia Centro
C.P. 42000, Pachuca de Soto, Hidalgo.

TLAMAWISOLLI · TLAIXKOPINALLI · FINIKINDS · TALLERES
TLAIXNECHTILISTLI · FINIPIK · TLAMAHMANELONI · AMATLAIXKOPINALLI

UAEH Universidad Autónoma del Estado de Hidalgo

Embajada de Australia
México

www.uaeh.edu.mx/fini
/finimx

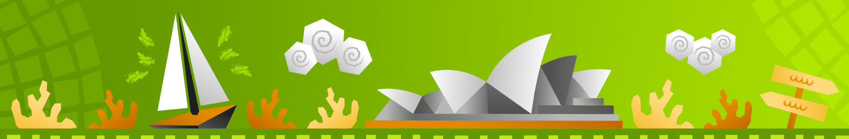

MAWILTILLI TLEN TLAIXKOPINALLI

LA UNIVERSIDAD AUTÓNOMA DEL ESTADO DE HIDALGO

Ipan secretaria general y la División de Extensión de la Cultura, sanke nesi ipan artículos nahpowalli, fracciones XV, XXII, nahpowalli iwan maktlahtli iwan se fracciones VIII, X, XV, Y XIX tlen Estatuto General de la Universidad Autónoma del Estado de Hidalgo, moihkwilowa inin:

TLANOHNOTSALLI

Ipan **mawiltilli tlen tlaixkopinalli FINI 2027,** pampa ika inin mochiwas ilwitl **XVI edición tlen Festival Internacional tlen tlaixkopinalli (FINI)**, mochiwas altepeko Pachokan tlen Soto, tlalli Hidalgo, Mexihko, pewas **kaxtolli tonalli iwan tlamis senpowalli iwan eyi tonati tlen mestli abril tlen xiwitl makwiltsontli iwan senpowalli iwan chikome tonati (2027),** titlanewiseh tlalli Australia ma wala, **tikamatiseh tlen chinakohme ewame sense tlalli.**

Capitulo I. Ihkino tiwelis timawiltis

1 **Masewalme tlen motlaskiltihtokeh ma kiitakah iwan ma kichiwakah nochi tlen kintlahtlaniyah sankeh moneki mochiwas, moneki ma mochiwa ipan tonalli tlen kinihliah iwan sanke kinihliah. Inin nesi nikan**

https://www.uaeh.edu.mx/fini/2027/lineamientos.html

2 Weliseh mawiltiseh masewalme tlen kiixmatih inin kamatilli. Momachtiyane iwan temachtiyane, mexihkoewane iwan axmexihkoewane tlen aki inhwantin kipiyah tlen notlahtlaniyah ipan **Capítulo II. Nikan nesi tlen mitstlahtlaniyah tlen moneki tikpiyas, inin tlanawatilli.**

3 Moneki ximotlaskilti ipan línea, xiktitlani moama iwan nochi tlen mitstlahtlaniyah, san kampa tiknekis timawiltis yeka moneki xitlahtlachili **Capítulo III. Kampa nesi tlen moneki tikchiwas kema timotlaskiltis ipa línea nopa moteki tlen tikneki tiktlaskiltis** iwan ne **Capítulo IV. Kaame welis tiktitlanis moama iwan moarchivos, tlen tlanawatilli.**

Capitulo II. Tlen tikamatiseh

1 Tlen ika tikneki timawiltis iwan axkamatilli tlen género, categoría tlen mawiltilli iwan tlen mexihkoewa. **Moneki ma kiixnechtikah totlahlamikilis, tonemilis, kaame iwan timokamowiyah tlanechtli, kaame tikitah inin tlanechtilli, kaame tinemih iwan inchikawalis tlen chinankohme mexihkoewane, nohkiya ma kiixnechtikah kaame kiita tlanechtilli ne telpokame, ne siwame, kaame istokeh iwan intechmoneki.**

Capitulo III. Tlen tekitl welis mochiwas ipan mawiltilli

1. Ipan tlanawatilli iwan kampa nesi kaame mochiwas inin mawiltilli tlen kiixnextiya tekitl tlen siwatl iwan tlakatl nesi ipan ne **Capitulo II. Ihkino welis timawiltis** iwan ipan **Capitulo III**, nesi kaame tiwelis tiktlaskiltis motekih tlen tikchiwas ipan línea. Tlen tlanawatilli ipan inin mawiltilli. **Inin tlawetl moneki xikihitakah tla nochi inkichiwah inin tlanawatilli.**

2. Masewalme tlen kinekih mawiltiseh weliseh mawiltiseh nikan:

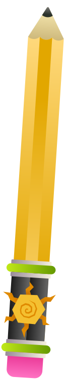

- **MOMACHTIYANE TLEN UNIVERSIDAD**
- **SAN AKI TEKITIYANI MEXKOEWANI**
- **SAN TEKITINI TLEN EWA TLALTIPAHTLI**

Inin mawiltilli mochiwa ika eyi tlamantli sankeh monechtihto wahkapan, ipan sense tiwelis timawiltis ika inin:

a. TLAIXKOPINKAYOTL (IPAN AMATL O IPAN COMPOTADORA).

b. WELIS MOMANELOS.
Tlaixkopinkayotl tlen ipan compotadora tlen inoaxka mochihto ika miak tlamantli ipan compotadora.

c. TLAMAWISOLLI, inin welis wahkawiyas tlen se iwan sempowalli iwan mahtlahtli kawihtsitsin. Inin nochi kamanalli.

d. AMATLAHKWILOLLI (SANKEH TA TIKNEKIS).
Ika ome tlamantli welis mochiwas, welis mochiwas sankeh wahkahkiya mochiwayaya o ipan tepostli, ipan amatl o tlaixkopinalli ipan se tlamantli iwan tlatempowalistli ika tlaixkopinalli iwan se tlaixkopinkayotl kampa weli moita tlen mopowa, se tlaixkopinkayotl weyi o miyak kewkwetsitsin ipan se amatl.

Tlamawisolli tlen welis moihiskis iwan kema motlalis ipan se tlamantli moweyitas.

4. Welis inmawiltiseh **san ipan se categoria, tla inmotlaskiltiseh ipan ome o eyi ipan sehka categoria , san ipan se timechweliseh, kampa axtowa inmotlaskiltihkeh nopa sekino tikpoliwiltiseh.**

5. Welis inmotlaskiltiseh ipan **se categoria, ika miyak género**, maski inin kiihtosneki monekis xikpohti keski welta timotlaskiltihto iwan amo xikilkawa.

6. **San moneki ximotlaskilti sanpatsin ipan genero.**

Capitulo IV. Tlen kipiya mawiltilli

1. Welis mochiwas ika nawi tlamantli.

- **ETAPA Se:** ***ximotlaskilti iwan xiktitlani moama iwan moteki.***
- **ETAPA Ome:** kintlapehpeniseh iwan kinnechtiseh aki inhwantin tlatlantiyowih.
- **ETAPA Eyi:** moihtos tlen tekichiwane tiihtowah iwan kinneschtiseh aki inhwantin tlatlankeh.
- **ETAPA Nawi:** tlaixnechtilli intekih tlen tlatlanine, kinmakaseh inama iwan tlen kitlankeh.

Capitulo V. Tonati tlen tlawetl ipati

1.

Ximotlaskilti ipan línea, xiktitlani moama iwan moteki.	PEWAS IPAN SENPOWALLI IWAN CHIKWEYI TONATI. TLAMIS IPAN SENPOWALLI TONATI TLEN MESTLI DICIEMBRE TLEN XIWITL 2026
Kinnechtiseh tlatlanine.	Maktlahtli iwan ome tonati tlen mestli FEBRERO tlen xiwitl 2027
Tlehtoseh aki inhwantin tlatlani tlen categoria tekitine tlen tlaltipahtli.	Kaxtolli iwan nawi tonati tlen mestli FEBRERO tlen xiwitl.
Inin tonati iyohtsiya tlen welis motitlanis amatl tlen tlatlanine tlen tekitl categoría PROFESIONAL INTERNACIONAL.	Senpowalli iwan chikwasen tonati tlen mestli FEBRERO tlen xiwitl 2027.
Inin tonati iyohtsiya kema weliseh motlaskiltiseh tlen yaseh kiselitih inreconocimiento.	Mahtlahtli iwan ome tonati tlen mestli ABRIL tlen xiwitl.
Tlehtoseh aki tlatlanki tlen categorías PROFESIONAL NACIONAL y UNIVERSITARIA.	Kaxtolli tonati tlen mestli ABRIL tlen xiwitl 2027.
Kinmakaseh inreconocimientos tlen selección finalista y ganadora.	Kaxtolli tonati tlen mestli ABRIL tlen xiwitl 2027.

2. Tla inkinekih inkiixmatiseh tlen mochiwas sekino tonati inweliseh inkiitaseh amatl tlen lineamientos.

3. Tla axmoitas inin tonati iwan tlen mochiwas ipan amatlanohnotsalli iwan ipan lineamientos, ne UAEH iwan FINI axtlen welis kichiwas ika ta.

Capitulo VI. Tlen motlanis

1. Inin temakaseh tla ne masewalli tlen mawiltiya nochi kichihki kwali iwan nimantsin kema kitlahtlanihkeh ipan inin tlanohnotsalli iwan ipan tlanawatilli (lineamientos), nohkiya ipan tlen tlanawatilli tlen elto ipan nochi tomexkotlal iwan ipan tlaltipahtli tlen mochiwa kema se masewalli kimakah kema tlatlani. Tla ne masewalli axkimakaseh tlen kitlanto, tla axkimakaseh nochi o achi tlen kitlanto ne UAEH, o FINI o aki inhwantin kiihitakeh iteki, o tlen itlanawatil tlen inin tlanohnotsalli.

2. Inin tlamantli tlen temakaseh ipan inin tenohnotsalli nikan nesi:

2.1 TLAIXKOPINALLI IWAN **TLAMAWISOLLI** tlen momachtiane ipan WEYIKALTLAMACHTILLI:

- **Tlen ihyo lugar** kitlanis **$30,000.00 M/N (treinta mil pesos 00/100 m.n.)**
- **Tlen ompan lugar** kitlanis **$20,000.00 M/N (veinte mil pesos 00/100 m.n.)**
- **Tlen expan lugar** kitlanis **$10,000.00 M/N (diez mil pesos 00/100 m.n.)**

2.2 AMATLAHKWILOLLI IWAN TLAMANELONI categoría momachtiane TLEN WEYIKALTLAMACHTILLI:

- **Tlen ihyo lugar** kitlanis **$25,000.00 M/N (veinticinco mil pesos 00/100 m.n.).**
- **Tlen ompan lugar** kitlanis **$15,000.00 M/N (quince mil pesos 00/100 m.n.).**
- **Tlen expan lugar** kitlanis **$5,000.00 M/N (cinco mil pesos 00/100 m.n.).**

2.3 TLAIXKOPINALLI IWAN TLAMAWISOLLI tlen tekitine **MEXKOTLALLI:**

- **Tlen axtowa lugar** kitlanis **$50,000.00 M/N (cincuenta mil pesos 00/100 m.n.).**
- **Tlen ompan lugar** kitlanis **$35,000.00 M/N (treinta y cinco mil pesos 00/100 m.n.).**
- **Tlen expan lugar** kitlanis **$20,000.00 M/N (veinte mil pesos 00/100 m.n.):**

2.4 AMATLAHKWILOLLI IWAN TLEN WELIS MOMANELOS tlen **tekitine MEXKOTLALLI:**

- **Tlen ihto lugar kitlanis $40,000.00 M/N (cuarenta mil pesos 00/100 m.n.).**
- **Tlen ompan lugar kitlanis $25,000.00 M/N (veinticinco mil pesos 00/100 m.n.).**
- **Tlen expan lugar kitlanis $15,000.00 M/N (quince mil pesos 00/100 m.n.).**

2.5 TEKITINE TLEN NOCHI TLALTIPAHTLI:

Masewalme mawiltiyane aki inhwantin kipiyah achi kwali intekih **ACHI KWALI TLAMAWISOLLI, ACHI KWALI TLAIXKOPINALLI, TLEN ACHI KWALI MIAK TLAMANTLI TLEN TLAMANELONI IWAN TLEN ACHI KWALI AMATLAHKWILOLLI**, pampa ihkino tlehtowah aki inhwantin kiihitak tekitl, **welis kinwalikaseh kanpa chantih ihkino walaseh nikan XVI edición del Festival Internacional de la Imagen**, ipan altepeko Pachokan tlen Soto, Hidalgo, Mexihko, **IPAN KAXTOLLI TONATI IWAN IPAN SEMPOWALLI IWAN EYI TONATI MESTLI ABRIL TLEN MAKWILTSONTLI IWAN SENPOWALLI IWAN CHIKOME XIWITL (2027) inin welis elis $60,000.00 (sesenta mil pesos 00/100 m.n.) tlen ika kinwalikaseh iwan kinwikaseh ipan se kwali tepostototl, kanpa kochis iwan tlakwas, inin tlen tlehtos FINI.**

Inin tlanohnotsalli iwan tlanawatilli inin monechtiya iwan miyakeh weliseh kiitaseh, **ipan kaxtolli iwan eyi tonati tlen septiembre tlen makwiltsontli iwan senpowalli iwan chikwasen xiwitl.**

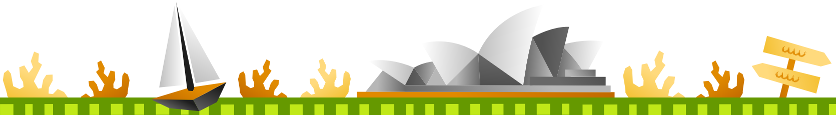

*** Amatlaixkopinalli, ika nochi tlaneltokilistli kiihliyah ne secretario general sanke monechtiya ipan artículo nahpowalli, fracción XV del Estatuto General, inin motlalto ipan Secretaría General, ipan Coordinación de la División de Extensión de la Cultura y en la Contraloría General inin tla monekis ma mosenkawa se tlamantli tlen nesis ipan inin tenohnotsalistli. Tla se tlamantli axmokwamachiliya tlen moihtowa ipan inin tenohnotsalistli, kwali moihitas inin tlahkwilolli tlen kiselihto, kitlachilihto iwan kwali kiisto ne Secretaría General.**