

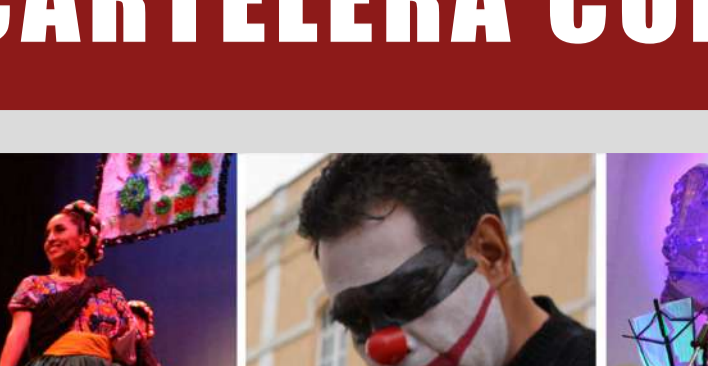

- DIRECCIÓN PROMOCIÓN CULTURAL
- DIRECCIÓN FOMENTO A LA LECTURA
- DIRECCIÓN PROMOCIÓN DEPORTIVA
- DIRECCIÓN EDICIONES Y PUBLICACIONES
- ORQUESTA SINFÓNICA A.C.

Del 04 al 10 de mayo de 2026.



- DANZA
- TEATRO
- MÚSICA
- LITERATURA
- EXPOSICIONES
- DEPORTE

# CARTELERA CULTURAL UNIVERSITARIA



## Exposiciones

**"Una mirada hacia Bulgaria"**

Torre de Fosgrado de la UAEH, planta baja, Cd. del Conocimiento, Carretera Pachuca – Tulancingo Km. 4.5, Mineral de la Reforma Hgo.

Lunes a Viernes - 09:00 a 17:00 hrs

**"Triada Cultural"**

Museo Casa Grande, Iturbide No. 6 Col. Centro, Mineral del Monte, Hgo.

Martes a Domingo- 10:00 a 18:00 hrs

**"Cuatro miradas: Identidad y Cultura"**

Museo Casa Grande, Iturbide No. 6 Col. Centro, Mineral del Monte, Hgo.

Martes a Domingo- 10:00 a 18:00 hrs

**Exposición FINI Pix "Finalistas del Concurso 2026"**

Centro Cultural Universitario "La Garza", Abasolo No. 600, Col. Centro, Pachuca de Soto, Hgo.

Lunes a Viernes - 09:00 a 17:00 hrs

**"La crónica ciudadana de Juan Guzmán: en donde no cabe un alfiler bien caben dos ruleteros"**

Galería del Centro Cultural Universitario "La Garza", Abasolo No. 600, Col. Centro, Pachuca de Soto, Hgo.

Lunes a Viernes - 09:00 a 17:00 hrs

**"Tradiciones vivas de Bulgaria"**

Centro de Vinculación y Desarrollo Educativo, Cd. del Conocimiento, Carretera Pachuca – Tulancingo, Mineral de la Reforma Hgo.

Lunes a Viernes- 09:00 a 17:00 hrs

**"Antiguos tesoros de Bulgaria"**

Centro de Vinculación y Desarrollo Educativo, Cd. del Conocimiento, Carretera Pachuca – Tulancingo Km. 4.5, Mineral de la Reforma Hgo.

Lunes a Viernes- 09:00 a 17:00 hrs

**"Letras de Bulgaria, Alfabeto de Europa"**

Centro de Vinculación y Desarrollo Educativo, Cd. del Conocimiento, Carretera Pachuca – Tulancingo Km. 4.5, Mineral de la Reforma Hgo.

Lunes a Viernes- 09:00 a 17:00 hrs

**"La Belle Rose"**

Galería del H. Consejo Universitario, Centro Cultural Universitario "La Garza", C. Mariano Abasolo 600, Centro, 42000 Pachuca de Soto, Hgo.

Lunes a Viernes- 09:00 a 17:00 hrs

**"Finalistas del Concurso Internacional de la Imagen FINI 2026"**

Centro Cultural Universitario La Garza, Abasolo No. 600, Col. Centro, Pachuca de Soto, Hgo.

Lunes a Viernes- 09:00 a 17:00 hrs

El Programa Universitario de Exposiciones, contribuye al desarrollo integral de los individuos. Impulsando el conocimiento, sensibilidad y apreciación por las artes plásticas y visuales. Nos otorga una experiencia de conocimiento, valorización y disfrute de la creación del patrimonio artístico nacional e internacional.

El Festival Internacional de la Imagen (FINI), es un encuentro multidisciplinario para promover, difundir y apreciar la creación artística y la comunicación visual en un espacio de reflexión y debate en torno a la estética, los significados y el valor de las imágenes en sus diversos géneros, expresiones y aplicaciones.

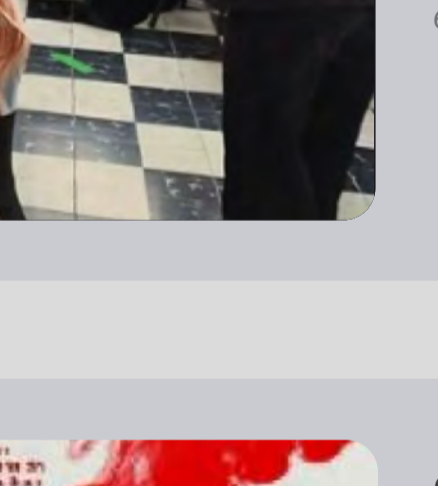

# Deidades Aztecas del Maíz

SALA "DR. J. PILAR LICONA OLVERA" CENTRO CULTURAL UNIVERSITARIO LA GARZA Abasolo No. 600, col. centro, Pachuca de Soto, Hgo.

Lunes a Viernes 09:00 a 17:00 hrs.

ENTRADA LIBRE



6203.99 Exposition



# MUSEO DE MINERALOGÍA

6203.99 - Mineralogy Exposition



ENTRADA LIBRE



**Obra teatral: Opereta Básica**  
 Director: Yeshua Cruz Hernández  
 Asistente de dirección: Nayeli Guerra

Productora asesora: CONTACTI

Martes 05 - 17:00 hrs.

Centro Cultural Universitario "La Garza", Abasolo No. 600, Col. Centro, Pachuca de Soto, Hgo.

La División de Extensión de la Cultura a través de la Dirección del Centro Cultural Universitario "La Garza"

6203.10 Theatre

### SINOPSIS

Opereta Básica es una puesta en escena que combina humor y teatro para ofrecer una experiencia dinámica y reflexiva. Bajo la dirección de Yeshua Cruz Hernández, con la asistencia de Nayeli Guerra y la producción asesora de CONTACTI, el montaje propone un acercamiento fresco al género de la opereta, integrando elementos contemporáneos que conectan con el público actual.

Evento gratuito

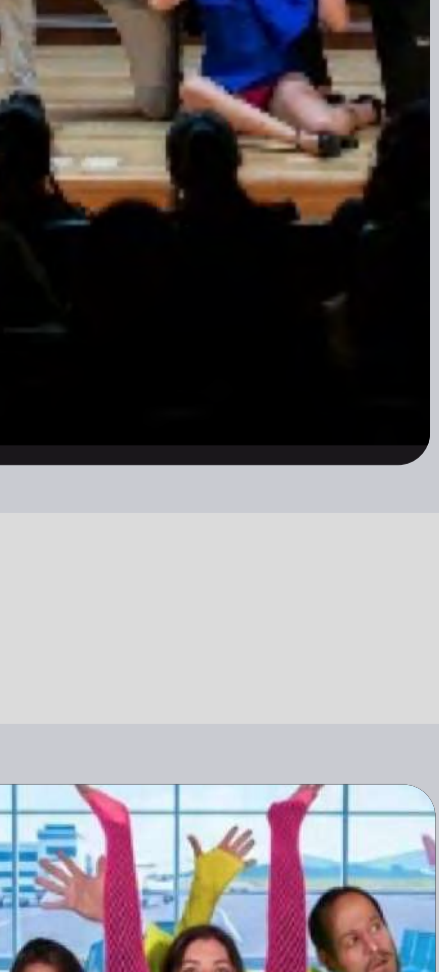

**Danzón: Banda de Música de la UAEH, Sonanza**

Miércoles 06 - 17:00 hrs.

Centro Cultural Universitario "La Garza", Abasolo No. 600, Col. Centro, Pachuca de Soto, Hgo.

La División de Extensión de la Cultura a través de la Dirección del Centro Cultural Universitario "La Garza"

6203.06 Music

### SINOPSIS

El centro cultural "La Garza" le invita a pasar un miércoles diferente, lleno de actividades culturales para todas las edades; en esta ocasión nos acompaña la Banda de Música de la UAEH, Sonanza. Que nos ofrece un excelente concierto que no te puedes perder. Te esperamos.

Evento gratuito

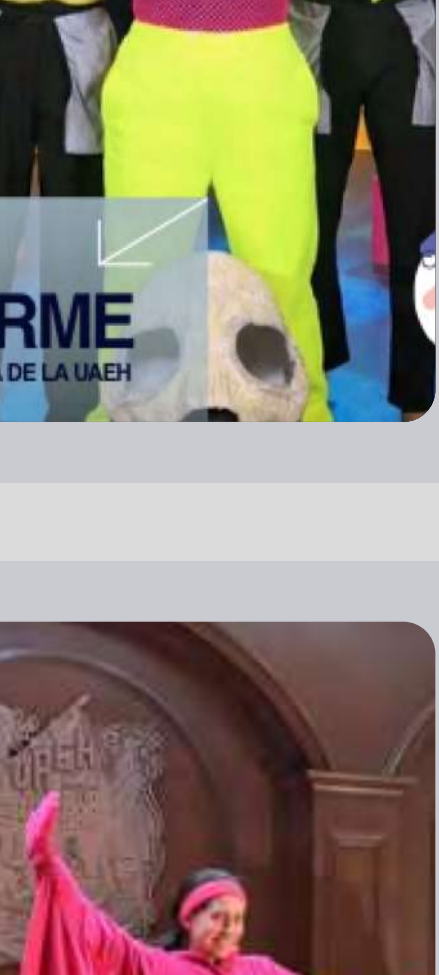

**Obra de Teatro: "Hamlet 3.5"**

Miércoles 06 - 13:00 hrs.

Instituto de Ciencias Agropecuarias (ICAP) Av. Universidad Km. 1, Ex-Hacienda Aquetzalpa, San Francisco, 43600 Tulancingo, Hgo.

La División de Extensión de la Cultura a través de la Dirección del Centro Cultural Universitario "La Garza"

6203.10 Theatre

### SINOPSIS

Debe su nombre a la versión de chat GPT que se popularizó mundialmente. La propuesta adapta el texto al contexto actual, en el cual la "cancelación", también conocida como "funa", se ha vuelto una práctica recurrente. Según la Real Academia Española "funar" significa: la organización de actos públicos de denuncia contra organismos o personas relacionadas con actos de represión delante de su sede o domicilio. No obstante, en la actualidad la funa implica también la invasión de las personas en los medios de comunicación y en las redes sociales, la mayoría de las ocasiones sin investigación previa.

Evento gratuito



# Piano eterno

Concierto en Colaboración con la Coordinación Nacional de Música y Ópera del INBAL

Viernes 08 Mayo

**Mtro. Martínez Alpuente**  
 Director Artístico  
**Erik Cortés**  
 Concertista de Bellas Artes - Piano

Brahms - Obertura académica, op. 80  
 Tchaikovsky - Concierto para piano y orquesta  
 Dvořák - Sinfonía n.º 8

ACCESO 18:00 hrs  
 CHARLA PRE CONCIERTO 18:30 hrs  
 CONCIERTO 19:00 hrs

SEDE: AULA MAGNA "ALFONSO CRAVIOTO MEJORADA", CEUNI

VIP \$220 | PREFERENTE \$190 | GENERAL \$150 | ESTUDIANTE GARZA CON CREDENCIAL ZONA GENERAL \$10\*

RESERVA TUS BOLETOS 771 300 39 17

Acesso permitido hasta las 18:55 hrs MAYORES INFORMES (771) 717 2000 EXT. 11048, 11046

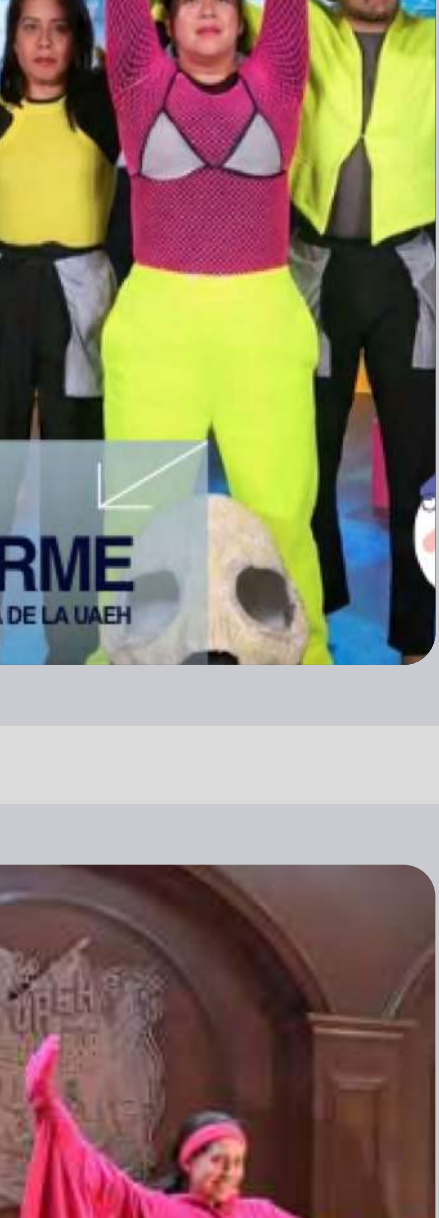

**Grupo de Teatro Juvenil del Programa de Iniciación Artística FormArte Obra: A primera vista**

Viernes 08 - 16:00 hrs.

Pabellón Universitario, Ciudad del Conocimiento, Carr. Pachuca - Tulancingo

La División de Extensión de la Cultura a través de la Dirección del Centro Cultural Universitario "La Garza"

6203.10 Theatre

### SINOPSIS

A primera vista, es una obra escénica que explora las relaciones amorosas en la juventud, donde el enamoramiento surge de manera fugaz, a partir de una mirada o una sonrisa, pero también puede desvanecerse con la misma rapidez. A través de situaciones cercanas y emotivas, la puesta invita a reflexionar sobre el cuidado de los vínculos afectivos y su fragilidad en esta etapa de la vida.

Evento gratuito

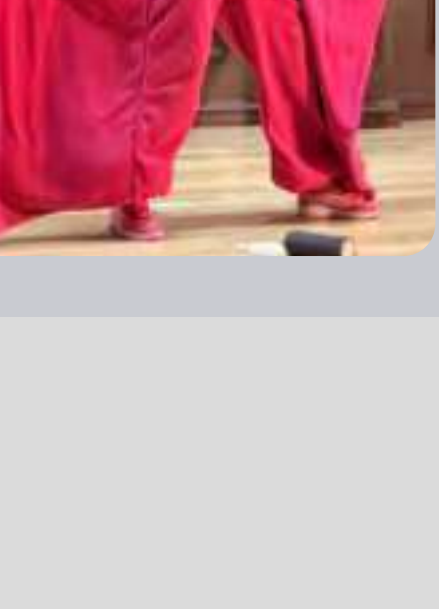

**Puesta en escena: "Manti: las aventuras musicales de Manti la cobijita"**

Sábado 09 - 12:00 hrs.  
 Domingo 10 - 13:00 hrs.

Sala Dr. J. Pilar Licona Olvera, Centro Cultural Universitario "La Garza", Abasolo No.600, Col. Centro, Pachuca de Soto, Hgo.

La División de Extensión de la Cultura a través de la Dirección del Centro Cultural Universitario "La Garza"

6203.10 Theatre

### SINOPSIS

Manti es una obra de teatro sobre los apegos y la amistad, dirigida a niñas y niños, la cual se centra en las aventuras de Manti, una frizada de color magenta que pensaba ser por siempre la compañera inseparable de Romi, pero no contaba con que ella se estaba convirtiendo en una "niña grande". Un día después del proceso de lavado, Manti se separa de Romi, y tendrá que realizar una increíble odisea para volver a encontrarse con su mejor amiga, en la cual conocerá a Hamsterack, y Hamtapunk un par de hamsteres dorados. En este insólito recorrido, Manti y Romi descubrirán el significado de la amistad y la alegría de crecer.

Evento gratuito