

Del 13 al 19 de Mayo de 2024.

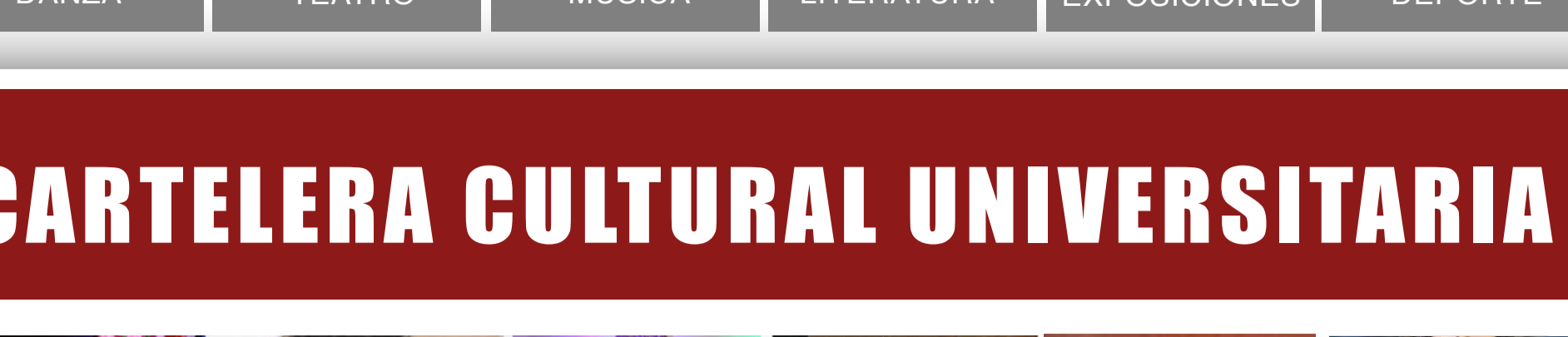

DANZA | TEATRO | MÚSICA | LITERATURA | EXPOSICIONES | DEPORTE

CARTELERA CULTURAL UNIVERSITARIA



FINI FESTIVAL INTERNACIONAL DE LA IMAGEN XIII EDICIÓN

Exposiciones

"Sueños, fantasías y visiones" de Eduardo Ramírez Yanes

Galería del Centro Cultural Universitario La Garza, Abasolo No. 600, Col. Centro, Pachuca de Soto, Hgo.

Lunes a Viernes - 09:00 a 18:00 hrs
Sábados - 09:00 a 15:00 hrs

Exposición "Movilidad Mágica" - FINI Kids -

Fundación Hidalguense, Avenida Universidad No. 103-106, Col. Céspedes, Pachuca de Soto, Hgo.

Lunes a Viernes - 09:00 a 17:00 hrs
Sábados - 09:00 a 13:00 hrs

"Entretejando Occidente y Oriente" de la Embajada de Taiwán en México

Sala de Consejo Universitario, Centro Cultural Universitario La Garza, Abasolo No. 600, Col. Centro, Pachuca de Soto, Hgo.

Lunes a Viernes - 09:00 a 18:00 hrs
Sábados - 09:00 a 15:00 hrs

"La magia de la naturaleza" de Manuel Ernesto Gualle Nacaza y "Enigmas" de García de Marina.

Museo Casa Grande, Iturbide No. 6, Col. Centro, Mineral del Monte

Martes a Domingo - 10:00 a 18:00 hrs

"Amistad Taiwán - México" de la Embajada de Taiwán en México

CEVIDE, Ciudad del Conocimiento, Pachuca-Tulancingo Km. 4.5, Col. Carboneras, Pachuca de Soto, Hgo.

Lunes a Viernes - 09:00 a 18:00 hrs

Temas de Taiwán" de Sophia Shih

CEVIDE, Ciudad del Conocimiento, Pachuca-Tulancingo Km. 4.5, Col. Carboneras, Pachuca de Soto, Hgo.

Lunes a Viernes - 09:00 a 18:00 hrs

"Efímero, Hermoso Veneno" de Christopher Rogel Blanquet

Torre de Posgrado Lic. Gerardo Sosa Castellán, planta baja, Ciudad del Conocimiento, Pachuca-Tulancingo Km. 4.5, Col. Carboneras, Pachuca de Soto, Hgo.

Lunes a Viernes - 09:00 a 18:00 hrs

Una mancha negra devora un país" de Musuk Nolte

Torre de Posgrado Lic. Gerardo Sosa Castellán, séptimo piso, Ciudad del Conocimiento, Pachuca-Tulancingo Km. 4.5, Col. Carboneras, Pachuca de Soto, Hgo.

Lunes a Viernes - 09:00 a 18:00 hrs

"La Grandeza de Formosa" de Camila Pardo Cerezo

Reja perimetral de Ciudad del Conocimiento, Pachuca-Tulancingo Km. 4.5, Col. Carboneras, Pachuca de Soto, Hgo.

Horario Libre

Finalistas de Cartel, Fotografía y Técnicas Alternativas FINI 2024

Pasillo central del Centro Cultural Universitario La Garza, Abasolo No. 600, Col. Centro, Pachuca de Soto, Hgo.

Lunes a Domingo - 10:00 a 18:00 hrs

El Programa Universitario de Exposiciones, contribuye al desarrollo integral de los individuos. Impulsando el conocimiento, sensibilidad y apreciación por las artes plásticas y visuales. Nos otorga una experiencia de conocimiento, valorización y disfrute de la creación del patrimonio artístico nacional e internacional.

El Festival Internacional de la Imagen (FINI), es un encuentro multidisciplinario para promover, difundir y apreciar la creación artística y la comunicación visual en un espacio de reflexión y debate en torno a la estética, los significados y el valor de las imágenes en sus diversos géneros, expresiones y aplicaciones.



www.uaeh.edu.mx/fini

Deidades Aztecas del Maíz

SALA "DR. J. PILAR LICONA OLVERA" CENTRO CULTURAL UNIVERSITARIO LA GARZA
Abasolo No. 600, col. centro, Pachuca de Soto, Hgo.

Lunes a Viernes 09:00 a 16:00 hrs.
Sábados 09:00 a 15:00 hrs.

ENTRADA LIBRE



6203.99 Exposition

MUSEO DE MINERALOGÍA

6203.99 - Mineralogy Exposition

SALA "DR. J. PILAR LICONA OLVERA" CENTRO CULTURAL UNIVERSITARIO LA GARZA

Abasolo No. 600, col. centro, Pachuca de Soto, Hgo.

Lunes a Viernes 09:00 a 16:00 hrs.
Sábados 09:00 a 15:00 hrs.

ENTRADA LIBRE



ENTRADA LIBRE

Dirección de Promoción Cultural

CONVOCA

Martes Cultural Ensemble Tuti Fat "I"

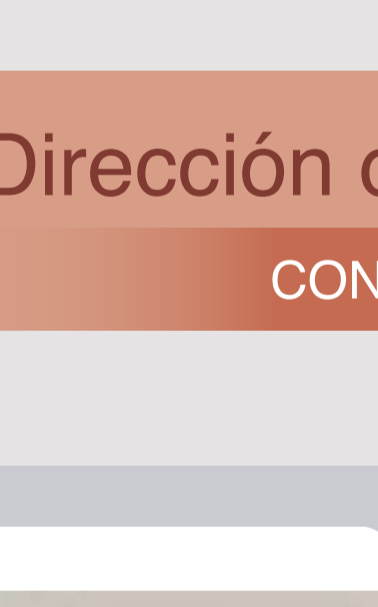

Martes 14 - 17:00 hrs.

Centro Cultural Universitario "La Garza", Abasolo No. 600, Col. Centro, Pachuca de Soto, Hgo.

La División de Extensión de la Cultura a través de la Dirección de Promoción Cultural.

6203.06 Music

SINOPSIS

Los martes culturales ocurren semana a semana sin interrupciones, donde los diversos grupos representativos de Nuestra Máxima Casa de Estudios se dan cita para ser los anfitriones. En esta ocasión se presenta el Ensemble Tuti Fat "I" compuesto por el Grupo de Cuerdas de la UAHEH Raíces, Camerata de Cuerdas de la UAHEH Hilvana, Ensemble Universitario Levi, Mariachi Cultural de la UAHEH Aztlán, Soprano de la UAHEH Elena Díaz y el Ballet Folclórico de la UAHEH Tollan, quienes han preparado un programa especial para el deleite de chicos y grandes. ¡No faltes!

Evento gratuito

Miércoles de Danzón Ensemble Universitario Levi



Miércoles 15 - 18:00 hrs.

Centro Cultural Universitario "Dr. Victor Manuel Ballesteros García", Morelos No. 704, Col. Centro, Pachuca de Soto, Hgo.

Convoa la División de Extensión de la Cultura a través de la Dirección de Promoción Cultural.

6203.06 Music

SINOPSIS

El miércoles de Danzón es ya una tradición para quienes gustan de bailar y disfrutar este género que no pierde valor a través del tiempo. En esta ocasión los anfitriones son el Ensemble Universitario Levi quienes amenizan con música en vivo. ¡No faltes!

Evento gratuito

Domingo Cultura y Garza Clown Quijote de la Mancha Compañía de Teatro de la UAHEH Los Bufones del Rey Compañía de Circo Contemporáneo de la UAHEH Tótem



Jueves 12 - 16 hrs.

Centro Cultural Universitario "La Garza", Abasolo No. 600, Col. Centro, Pachuca de Soto, Hgo.

La División de Extensión de la Cultura a través de la Dirección de Promoción Cultural.

6203.10 Theatre

SINOPSIS

Los Domingos Cultura y Garza te esperan cada fin de semana, donde los diversos grupos de Nuestra Máxima Casa de Estudios se dan cita para ser los anfitriones y presentar sus obras más representativas. La presentación dominical de este fin de semana estará a cargo de la Compañía de Teatro de la UAHEH Los Bufones del Rey y de la Compañía de Circo Contemporáneo de la UAHEH Tótem con la obra de teatro Clown Quijote de la Mancha ¡Asiste con toda tu familia!

Evento gratuito

Museo Casa Grande

CONVOCA

Concierto de guitarra: Montserrat Ibarra Cameras y Santiago Flores Monticelli

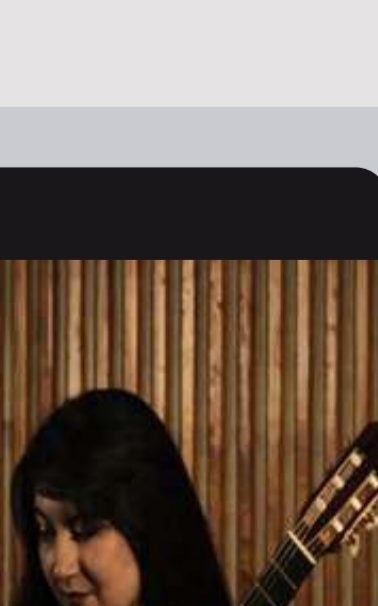

Sábado 18 - 12:00 hrs.

Museo Casa Grande, Iturbide No. 6 Col. Centro, Mineral del Monte, Hgo.

La División de Extensión de la Cultura a través de Museo Casa Grande

6203.06 Music

SINOPSIS

Con la intención de brindar a toda la comunidad la oportunidad de apreciar el gran talento artístico que la UAHEH tiene en sus grupos representativos e invitados especiales. Museo Casa Grande se convierte en el recinto encargado de mostrar a la sociedad en general diversas presentaciones artísticas. Este sábado a las 12:00 hrs. contaremos con la participación de los guitarristas Montserrat Ibarra y Santiago Flores Monticelli que se encargaran de interpretar música académica de grandes compositores clásicos y algunas obras de compositores mexicanos.

Evento gratuito

Concierto de violín: Marcos Torres García



Domingo 12 - 17:00 hrs.

Museo Casa Grande, Iturbide No. 6 Col. Centro, Mineral del Monte, Hgo.

La División de Extensión de la Cultura a través de Museo Casa Grande

6203.06 Music

SINOPSIS

Con la intención de brindar a toda la comunidad la oportunidad de apreciar el gran talento artístico que la UAHEH tiene en sus grupos representativos e invitados especiales. Museo Casa Grande se convierte en el recinto encargado de mostrar a la sociedad en general diversas presentaciones artísticas. Este domingo a las 12:00 hrs. contaremos con la participación del violinista Marco Torres García con música versátil y (temas de películas).

Evento gratuito