

1 Antes de la aplicación

Reciba, cuente y verifique el material de aplicación.

Listas de asistencia

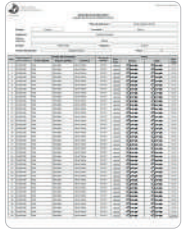

Hojas de respuestas

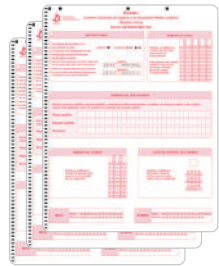

Cuadernillos de preguntas
 Dos números de examen diferentes



2 Durante la aplicación

Entregue a cada sustentante, en propia mano, lo siguiente:

Una hoja de respuestas
 Se deberá llenar **solo con lápiz**

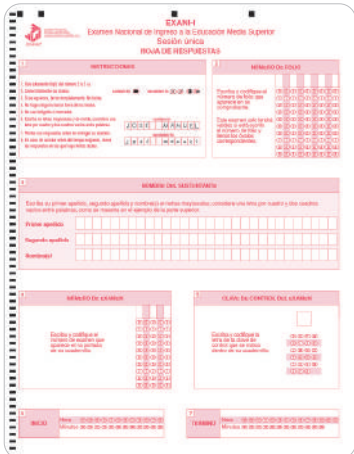

Un cuadernillo de preguntas



Nota: Las imágenes son de referencia.

3 Después de la aplicación

Reciba el material de aplicación y **verifique** la información registrada.

- Nombre completo en mayúsculas:** Points to the 'Nombre completo' field in the question booklet, showing 'JIMENEZ ROSAS ALICIA IRMA'.
- Número de examen:** Points to the 'Número de examen' field in the question booklet, showing '11001'.
- hora de inicio:** Points to the 'Inicio' field in the question booklet, showing '14:00:00'.
- hora de término:** Points to the 'Fin' field in the question booklet, showing '17:00:00'.
- Número de folio:** Points to the 'Número de folio' field in the response sheet, showing '187564182'.
- Clave de control (se localiza en la primera hoja dentro del cuadernillo):** Points to the 'Clave de control del examen' field in the response sheet, showing '8'.

- Firma dentro del recuadro:** Points to the signature field in the question booklet, showing the name 'ALICIA IRMA JIMENEZ ROSAS'.

EXANI-I

Examen Nacional de Ingreso
a la Educación Media Superior

4 Devuelva el **material** a su coordinador en seis paquetes.

Material **no utilizado**

Paquete 1

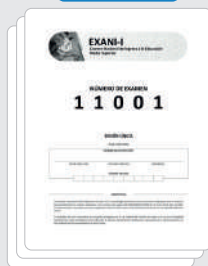

Cuadernillos separados por número de examen

Paquete 2



Paquete 3

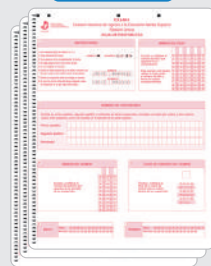

Hojas de respuestas

Material **utilizado**

Paquete 4



Cuadernillos separados por número de examen

Paquete 5



Paquete 6

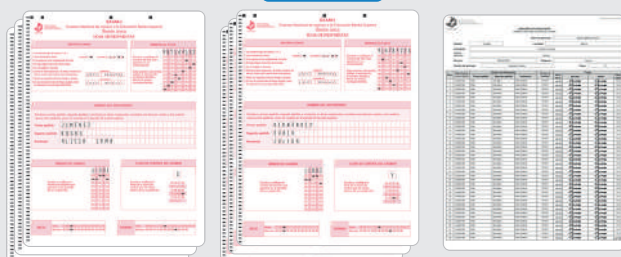

Hojas de respuestas, separadas por número de examen,
junto con las listas de asistencia llenas

Separe las hojas de respuestas de acuerdo con la indicación del coordinador.

Manejo del **material** **de aplicación**

Modalidad de aplicación:

