



Actividades de Homologación

Escuela Preparatoria No. 1

Periodo de ingreso: **Enero - Junio**

2024

A vertical decorative banner on the left side of the page, featuring a dark red background with various orange and dark red geometric shapes, including circles, squares, and abstract organic forms. A grid of white dots is visible in the upper left, and another grid of white dots is in the lower right.

PREPA[®]
UNO

EJ2024

¿Qué son las Actividades de Homologación?

Son actividades que buscan proporcionar herramientas reforzamiento a los alumnos de nuevo ingreso; estas actividades prácticas son creadas y seleccionadas por las Academias que integran algunas de las asignaturas que cursarás en primer semestre y que habrán de permitir a los profesores obtener un diagnóstico del grupo para mejorar su planeación didáctica y rediseñar sus estrategias en el aula.

Actividades de homologación

Realiza las siguientes actividades correspondientes a las asignaturas del primer semestre; estas son de vital importancia pues serán valoradas por los profesores en el primer período de evaluación.

La totalidad de las actividades tienen como fecha límite de envío el día **17 de enero de 2024**.

TEST ESTILOS DE APRENDIZAJE

Actividad

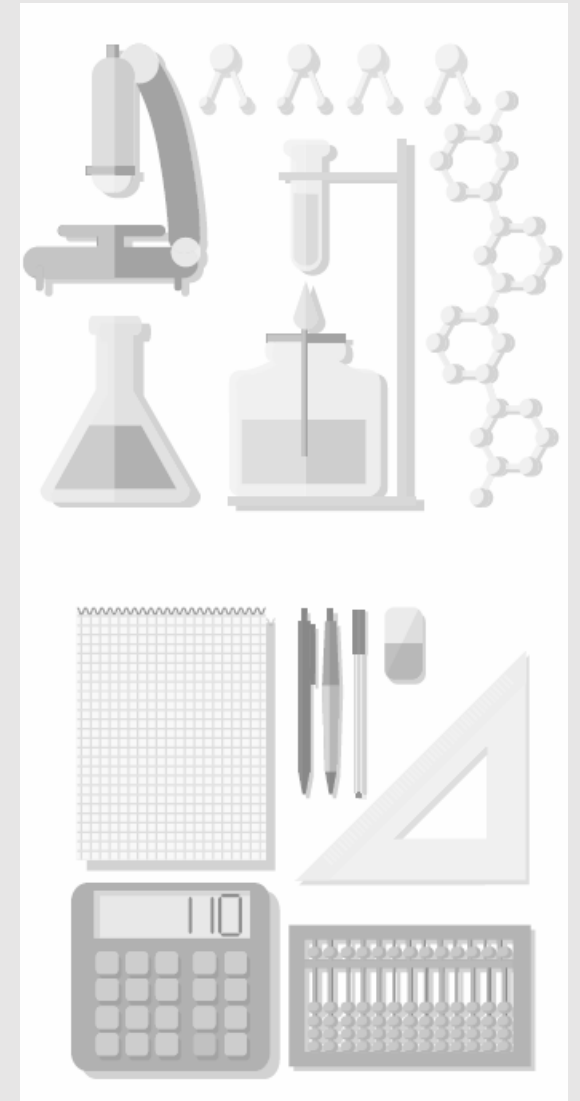

MATEMÁTICAS

Actividad

 **Clic aquí**

LENGUAJE ESCRITO Y VERBAL

Actividad

 **Clic aquí**

HERRAMIENTAS DIGITALES

Actividad

 **Clic aquí**

IDIOMA I

Actividad 1

 **Clic aquí**

Actividad 2

 **Clic aquí**

Actividad 3

 **Clic aquí**

The image features a repeating pattern of orange geometric shapes, including circles, semi-circles, and squares, some containing small white dots. The logo 'UAEH' is centered in a bold, white, sans-serif font. The letter 'U' has a diagonal slash through it. A registered trademark symbol (®) is located to the upper right of the 'H'.

UAEH®